

Reverso

Descripción del diseño:

Se aprecia un sol radiante,
los mapas del
Perú y Japón
circundados por el texto

Centenario de la Inmigración Japonesa al Perú

en los idiomas
español y japonés,
las banderas de ambos
países entrelazadas y el
período que se conmemora

(1899-1999)

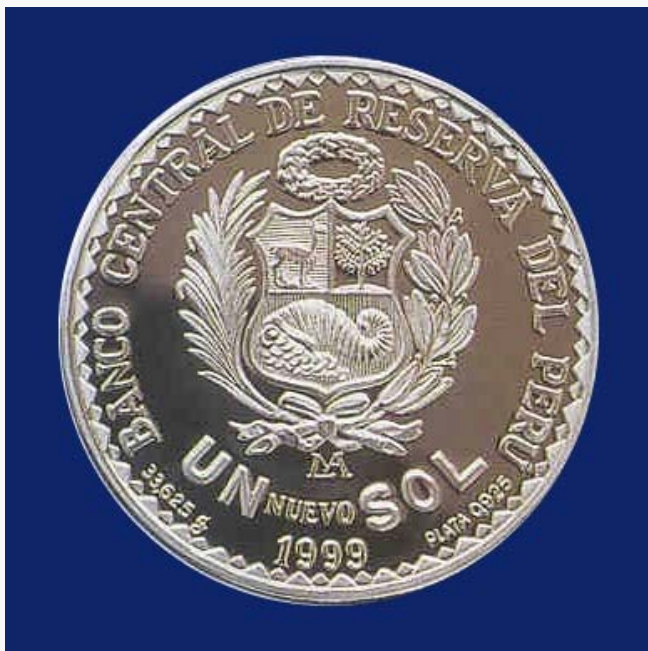

Anverso

Especificaciones técnicas:

Denominación	S/. 1,00
Aleación	Plata 0,925
Peso fino	1 onza troy
Diámetro (mm)	37,00
Espesor (mm)	3,05
Calidad	Brillante no circulada
Canto	Estriado
Año de Acuñación	1999
Acuñación máxima	5 000
Casa acuñadora	Casa Nacional de Moneda Perú