



Reverso

Descripción del diseño:

Al centro una composición alusiva al trabajador minero y petrolero circundada por el texto

**SOCIEDAD NACIONAL DE MINERIA Y PETROLEO
100 AÑOS**

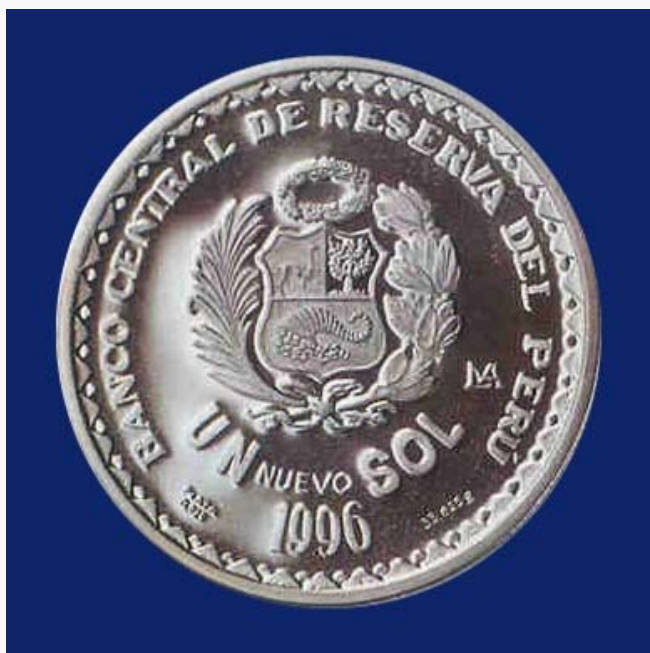

Anverso

Especificaciones técnicas:

Denominación	S/. 1,00
Aleación	Plata 0,925
Peso fino	1 onza troy
Diámetro (mm)	37,00
Espesor (mm)	3,05
Calidad	Brillante no circulada
Canto	Estriado
Año de Acuñación	1996
Acuñación máxima	10 000
Casa acuñadora	Casa Nacional de Moneda Perú