



**Reverso**

**Descripción del diseño:**

Réplica de una de las

**Orejas del Señor de Sipán**

cuyo nombre se ha escrito debajo de la misma en forma estilizada

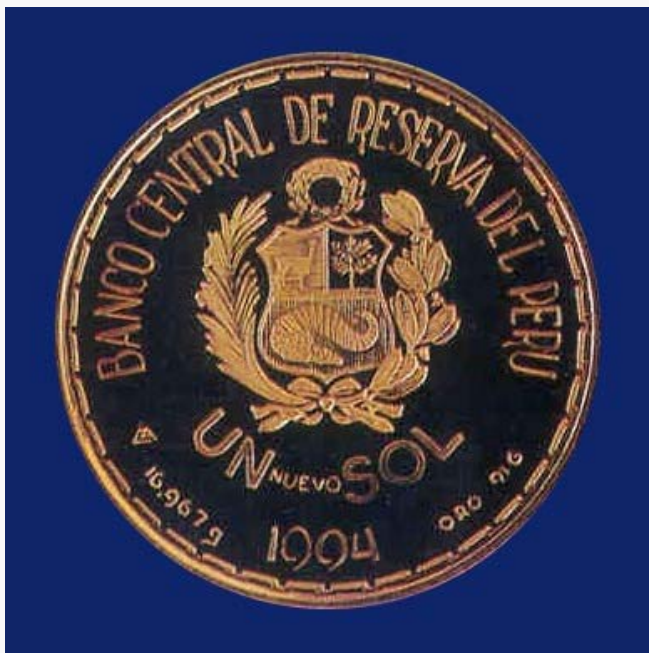

**Anverso**

**Especificaciones técnicas:**

Denominación	S/. 1,00
Aleación	Oro 0,916
Peso fino	1/2 onza troy
Diámetro (mm)	26,00
Espesor (mm)	1,83
Calidad	Brillante no circulada
Canto	Estriado
Año de Acuñación	1994
Acuñación máxima	1 000
Casa acuñadora	Casa Nacional de Moneda Perú