

# BANCO CENTRAL DE RESERVA DEL PERÚ

## RESUMEN INFORMATIVO

### Nº 9 - 2000

*RIN en US\$ 8 784 millones*

Al cierre de febrero el nivel de las reservas internacionales netas (RIN) fue de US\$ 8 784 millones, menor en US\$ 2 millones respecto del saldo de fines de enero. Esta reducción se explica principalmente por menores depósitos del sistema financiero (US\$ 119 millones) y por operaciones cambiarias (US\$ 2 millones); factores que fueron compensados por mayores depósitos del sector público (US\$ 114 millones) y ganancias por valuación (US\$ 6 millones). En lo que va del año las RIN han aumentado en US\$ 380 millones.

A la misma fecha, la posición de cambio llegó a US\$ 2 495 millones, mayor en US\$ 13 millones que el saldo del cierre de enero.

**Reservas Internacionales Netas del BCRP**  
(Diciembre 1996 - febrero 2000)

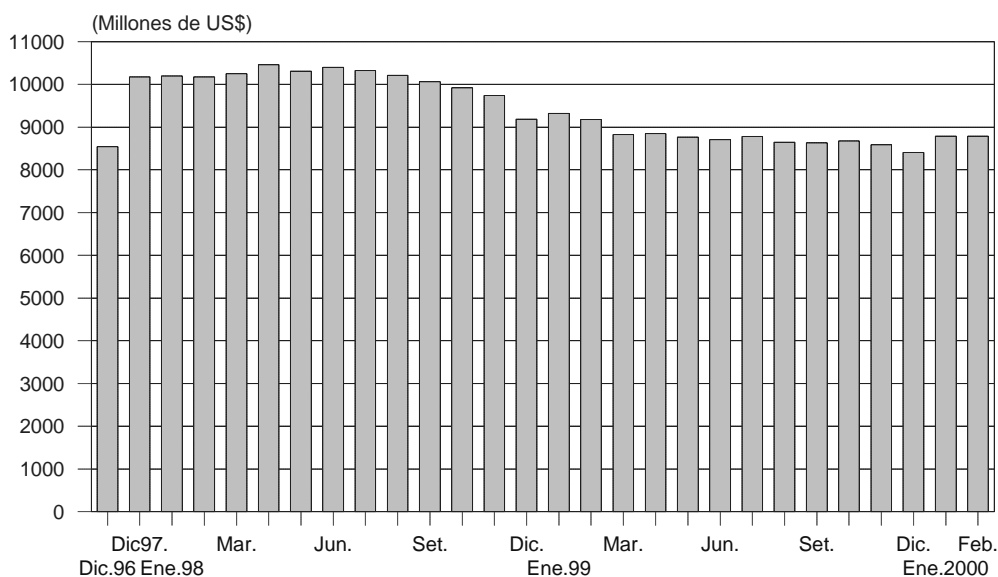

***Saldo promedio de emisión primaria en S/. 4 868 millones***

Entre el 1 y el 29 de febrero, el saldo promedio de la emisión primaria fue de S/. 4 868 millones, menor en 7,4 por ciento al promedio de enero, aunque mayor en 9,2 por ciento con respecto a igual mes del año pasado.

Al fin de febrero, el saldo de la emisión primaria fue de S/. 4 770 millones, inferior en 6,1 por ciento al del cierre de enero. La disminución de la base monetaria responde tanto a una reducción del circulante (billetes y monedas en poder del público) cuanto a una menor demanda de encaje por parte de los bancos,

componentes que registraron niveles inusualmente elevados en noviembre y diciembre del año pasado, por los posibles problemas en el cambio de milenio.

Las operaciones que explican la reducción de la base monetaria son principalmente la colocación neta de Certificados de Depósito (CDBCRP) por S/. 251 millones y el aumento de depósitos del sector público en el BCRP por S/. 93 millones.

***Promedio de cuentas corrientes de la banca en el BCRP (S/. 129 millones) mayor que enero (S/. 79 millones)***

En febrero, el saldo de la cuenta corriente de la banca en el BCRP al cierre de operaciones fue en promedio de S/. 129 millones diario, mayor que el registrado en enero (S/. 79 millones). En este contexto, la tasa de interés interbancaria bajó de 16,0 por ciento en enero a 9,4 por ciento en febrero.

Entre el 23 y el 29 de febrero, en promedio, la banca registró un saldo diario de liquidez previo a las operaciones con el BCRP de S/. 118 millones y retiró liquidez por S/. 45 millones. De esta manera, el saldo de la cuenta corriente de la banca en el BCRP al cierre de operaciones fue de S/. 70 millones diarios, menor que el de similar período en enero.

**Operaciones monetarias  
(Millones de S/.)**

|                        | Cuenta corriente de la banca en el BCRP al cierre de operaciones del día anterior | Resultado del canje + Transferencias del Banco de la Nación a la banca | Vencimientos de operaciones del BCRP: <b>swaps</b> , reportes y créditos por regulación monetaria | Vencimientos de Certificados del BCRP | Transferencia de billetes a las cuentas corrientes de los bancos | Cuenta corriente de la banca antes de las operaciones del BCRP | Operaciones del BCRP: operaciones cambiarias, colocación CDBCRP, <b>swaps</b> , reportes, subasta de fondos del Banco de la Nación y créditos por regulación monetaria | Cuenta corriente de la banca en el BCRP al cierre de operaciones | Tasa de interés interbancaria en M/N |
|------------------------|---|--|---|---------------------------------------|--|--|--|--|--------------------------------------|
|                        | 1   | 2  | 3   | 4                                     | 5  |  | 7  |  |                                      |
| <b>Prom. Diciembre</b> | <b>99</b>   | <b>-39</b>   | <b>-27</b>  | <b>39</b>                             | <b>10</b>  |  |  | <b>16</b>  | <b>17,1</b>                          |
| <b>Prom. Enero</b>     | <b>78</b>   | <b>-34</b>   | <b>-130</b>   | <b>8</b>                              | <b>65</b>  |  |  | <b>96</b>  | <b>16,0</b>                          |
| <b>Prom. Febrero</b>   | <b>132</b>  | <b>-34</b>   | <b>-24</b>  | <b>19</b>                             | <b>42</b>  |  |  | <b>-7</b>  | <b>9,4</b>                           |
| <b>Enero 2000</b>      |   |  |   |                                       |  |  |  |  |                                      |
| Miércoles 26           | 70  | -36  | -200  | 0                                     | 50   |  | 138  |  | 15,8                                 |
| Jueves 27              | 23  | 71   | -138  | 0                                     | 33   |  | 75   |  | 15,2                                 |
| Viernes 28             | 63  | 32   | -75   | 0                                     | -7   |  | 40   |  | 14,6                                 |
| Lunes 31               | 53  | 74   | -40   | 0                                     | 56   |  | 3  |  | 13,0                                 |
| Martes 1               | 146   | -240   | -3  | 0                                     | 54   |  | 160  |  | 16,9                                 |
| <b>Promedio 26-1</b>   | <b>69</b>   | <b>-20</b>   | <b>-91</b>  | <b>0</b>                              | <b>37</b>  |  | <b>83</b>  |  | <b>15,1</b>                          |
| <b>Febrero 2000</b>    |   |  |   |                                       |  |  |  |  |                                      |
| Miércoles 23           | 106   | -101   | 0   | 0                                     | 66   |  | 0  |  | 9,0                                  |
| Jueves 24              | 70  | 37   | 0   | 21                                    | 42   |  | -100   |  | 5,8                                  |
| Viernes 25             | 69  | 6  | 0   | 0                                     | 10   |  | -20  |  | 2,8                                  |
| Lunes 28               | 64  | 59   | 0   | 0                                     | 38   |  | -60  |  | 2,2                                  |
| Martes 29              | 101   | -26  | 0   | 0                                     | 29   |  | -47  |  | 1,8                                  |
| <b>Promedio 23-29</b>  | <b>78</b>   | <b>-5</b>  | <b>0</b>  | <b>4</b>                              | <b>37</b>  |  | <b>-45</b>   |  | <b>4,3</b>                           |

En la semana del 23 al 29 de febrero, se llevaron a cabo cuatro subastas de Certificados de Depósitos del BCRP (CDBCRP) por un total de S/. 230 millones, a una tasa de interés promedio ponderada de 13,3 por ciento; y se redimieron CDBCRP por un total de S/. 20 millones, por lo que se alcanzó un saldo de S/. 1 215 millones al finalizar febrero.

### *Cae tasa de interés interbancaria en moneda nacional*

En febrero, la tasa de interés interbancaria promedio en moneda nacional fue de 9,4 por ciento, inferior a la registrada en enero (16,0 por ciento). Esta evolución se produjo en un contexto de mayor liquidez de los bancos con relación a enero, lo que se reflejó en un mayor saldo promedio de las cuentas corrientes de la banca, que pasó de S/. 79 millones en enero a S/. 129 millones en febrero.

#### Tasa de Interés Interbancaria en Moneda Nacional

(Diciembre 1998- febrero 2000)

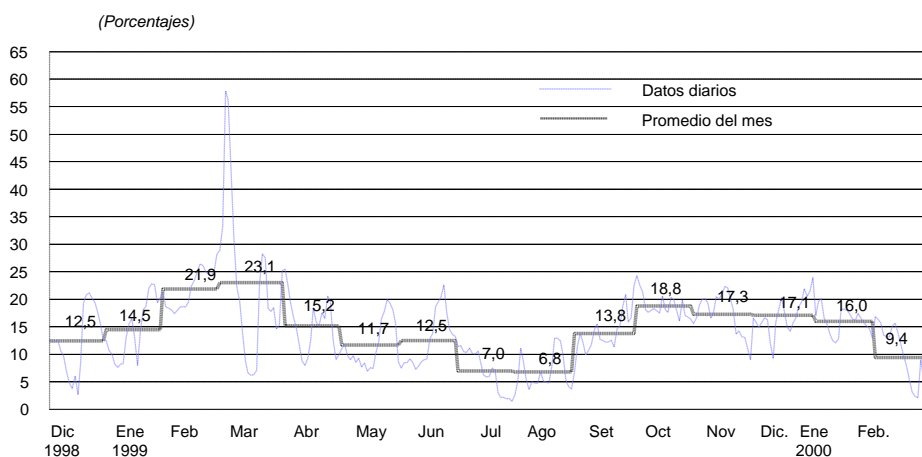

#### Depósitos en la cuenta corriente de la banca en el BCRP

(Diciembre 1998 - Febrero 2000)

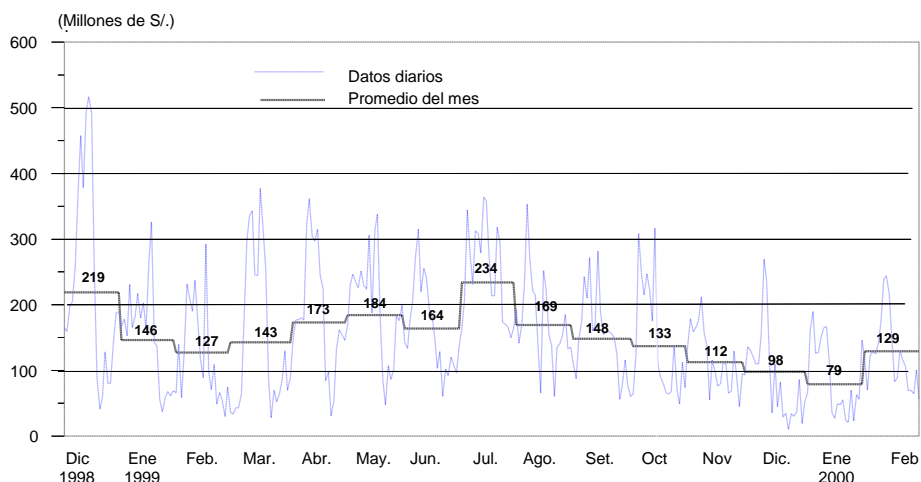

### ***Disminuye tasa de interés preferencial en moneda nacional***

En febrero, la tasa de interés preferencial en moneda nacional para descuentos a 90 días fue en promedio 21,0 por ciento, inferior a la de enero (22,4 por ciento). En moneda extranjera, la tasa de interés preferencial fue de 12,1 por ciento, mayor a la registrada en enero (11,8 por ciento).

A la misma fecha, la tasa de interés activa en moneda nacional (TAMN) fue en promedio de 32,4 por ciento, mayor a la de enero (32,2 por ciento); mientras que la tasa activa promedio en moneda extranjera (TAMEX) se situó en 14,5 por ciento, inferior a la registrada en enero (14,6 por ciento).

**Tasas de interés preferenciales**  
(Enero 1998 - febrero 2000)

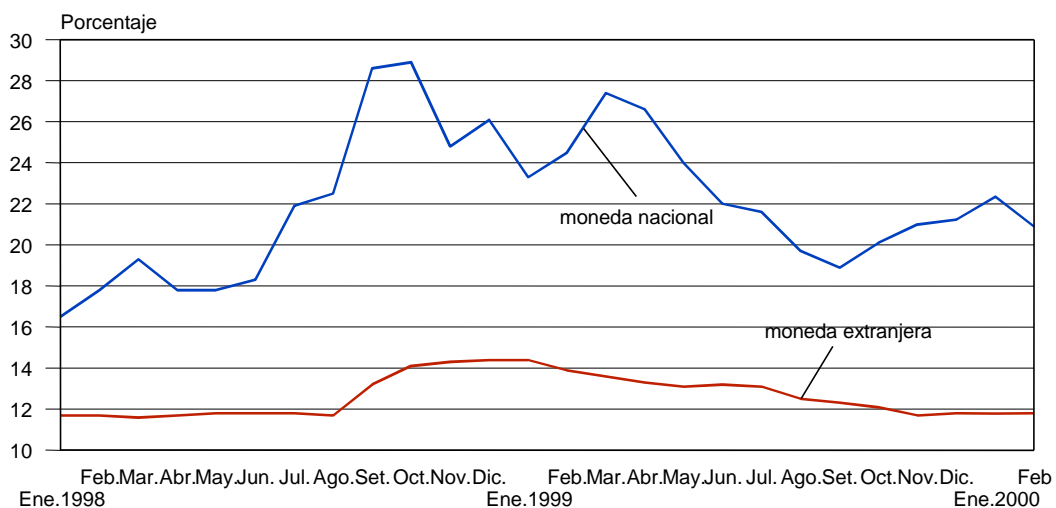

### ***Spread de los bonos Brady peruanos***

El 29 de febrero el spread de los bonos Brady peruanos Past Due Interest (PDI) respecto de los bonos del Tesoro estadounidense -una aproximación al riesgo país percibido por los inversionistas- registró un valor de 4,0 por ciento, menor al registrado a fines de enero (4,7 por ciento). En febrero, dicho spread registró un valor promedio de 4,2 por ciento, similar al alcanzado en enero. En febrero, la tasa de interés interbancaria en moneda extranjera se situó en 7,1 por ciento como promedio, menor a la observada durante enero (7,3 por ciento).

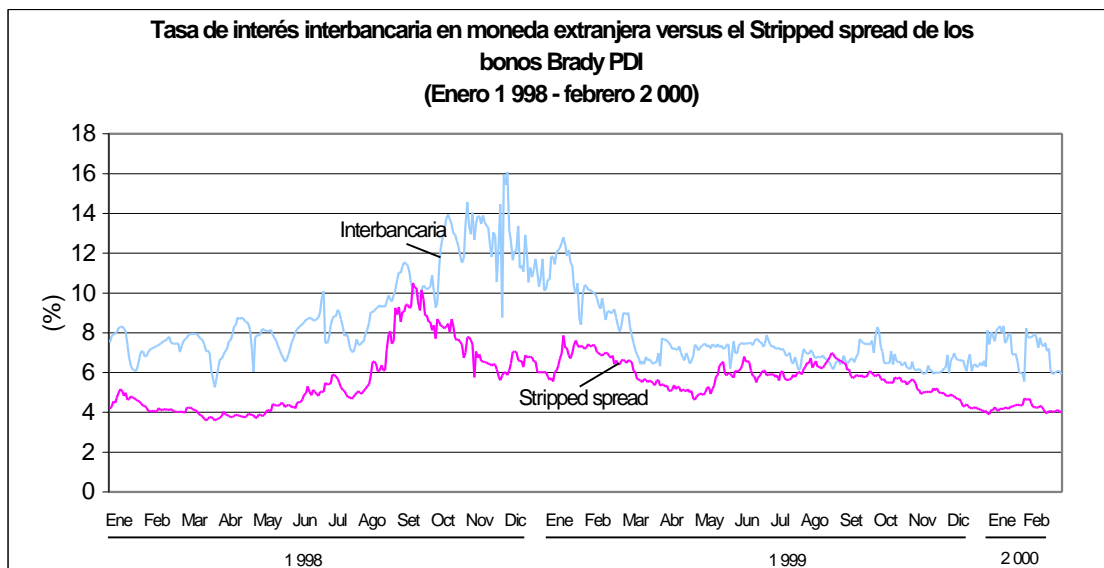

***Tipo de cambio promedio de febrero: S/. 3,457***

El tipo de cambio venta del mercado interbancario fue en promedio de S/. 3,457 durante febrero, lo cual implica una apreciación nominal de 1,3 por ciento y real de 2,6 por ciento.

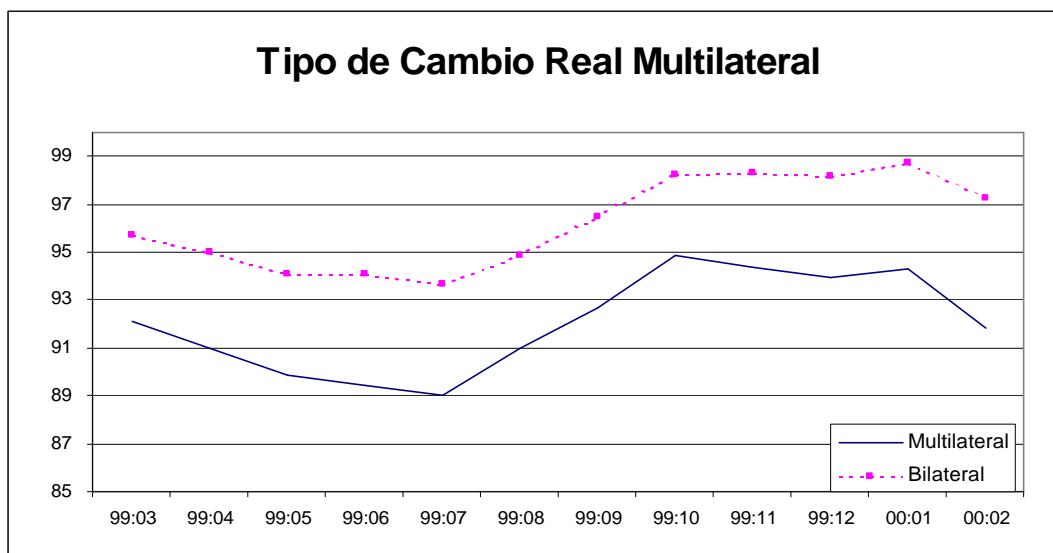

Durante febrero destacó el monto de vencimientos de ventas netas *forwards* de dólares de los bancos al público (US\$ 289 millones), flujo mayor que el de las ventas netas de *forwards* realizadas en el mes (US\$ 165 millones). Cabe destacar que la tasa de depreciación implícita de las ventas *forwards* ha bajado de 12,3 por ciento en diciembre a 11,9 por ciento en enero y a 9,7 por ciento en febrero, lo cual indica una revisión de las expectativas de depreciación de la moneda.

En febrero, las operaciones de compra neta de dólares de la banca con el público en el mercado *spot* fueron US\$ 252 millones, nivel mayor al de enero (US\$ 63 millones), debido a la adquisición de divisas de operaciones de ventas *forwards* vencidas.

### *Inflación: febrero del 2000*

La inflación de febrero fue de 0,48 por ciento, tasa superior a la registrada en enero (0,07 por ciento), destacando la elevación de precios de alimentos no transables como el pollo y el pescado (1,4 por ciento). Con este resultado se acumula una variación de 0,55 por ciento en el año y de 3,95 por ciento en los últimos 12 meses.

#### INFLACIÓN 1998-2000

|                                       | 1999        |            |            | 2000       |            |            |
|---------------------------------------|-------------|------------|------------|------------|------------|------------|
|                                       | ENE         | FEB        | ACUM       | ENE        | FEB        | ACUM       |
| <b><u>ÍNDICE GENERAL</u></b>          | <u>0,0</u>  | <u>0,3</u> | <u>0,3</u> | <u>0,1</u> | <u>0,5</u> | <u>0,5</u> |
| <b><u>PRODUCTOS TRANSABLES</u></b>    | <u>0,4</u>  | <u>0,2</u> | <u>0,6</u> | <u>0,1</u> | <u>0,2</u> | <u>0,3</u> |
| ALIMENTOS                             | 0,3         | -0,3       | 0,0        | -0,3       | -0,3       | -0,6       |
| TEXTIL Y CALZADO                      | 0,7         | 0,8        | 1,4        | 0,2        | 0,1        | 0,3        |
| ELECTRODOMÉSTICOS                     | 1,8i        | 3,2        | 5,1        | 0,4        | -0,9       | -0,5       |
| OTROS TRANSABLES                      | 0,6         | 0,6        | 1,2        | 0,4        | 0,3        | 0,7        |
| COMBUSTIBLES                          | -1,3        | 0,5        | -0,9       | 1,1        | 2,6        | 3,8        |
| <b><u>PRODUCTOS NO TRANSABLES</u></b> | <u>-0,2</u> | <u>0,4</u> | <u>0,1</u> | <u>0,0</u> | <u>0,7</u> | <u>0,7</u> |
| ALIMENTOS                             | -2,5        | -0,9       | -3,3       | -1,1       | 1,4        | 0,3        |
| SERVICIOS                             | 0,9         | 1,0        | 1,9        | 0,5        | 0,4        | 0,9        |
| SERVICIOS PÚBLICOS                    | 0,9         | 3,2        | 4,1        | 0,3        | 1,2        | 1,5        |
| MANO DE OBRA INTENSIVA                | 0,4         | 0,0        | 0,4        | 0,2        | 0,1        | 0,3        |
| SERVICIOS DE SALUD                    | 0,4         | 0,1        | 0,4        | 0,5        | 0,5        | 1,0        |
| SERVICIOS DE TRANSPORTE               | 0,3         | 0,8        | 1,2        | 0,3        | 0,3        | 0,7        |
| SERVICIO DE EDUCACIÓN                 | 0,6         | 0,5        | 1,0        | 0,3        | 0,2        | 0,6        |
| COMIDA FUERA DEL HOGAR                | 1,0         | 0,4        | 1,5        | 0,6        | 0,4        | 1,0        |
| ALQUILERES                            | 1,9         | 2,6        | 4,5        | 0,8        | -0,5       | 0,3        |
| OTROS SERVICIOS                       | 0,5         | 0,5        | 0,9        | 0,7        | 0,3        | 1,0        |
| OTROS                                 | 0,6         | 0,3        | 0,8        | 0,5        | 0,2        | 0,7        |

## ***Cae índice General (0,9 por ciento) y sube el Selectivo (2,5 por ciento)***

En febrero, el índice general de la Bolsa de Valores de Lima cayó 0,9 por ciento, mientras que el selectivo aumentó 2,5 por ciento. En lo que va del año, el índice general ha descendido 1,6 por ciento, mientras que el selectivo se incrementó 5,8 por ciento.

### **Indicadores Bursátiles** (Enero 1996 - febrero 2000)

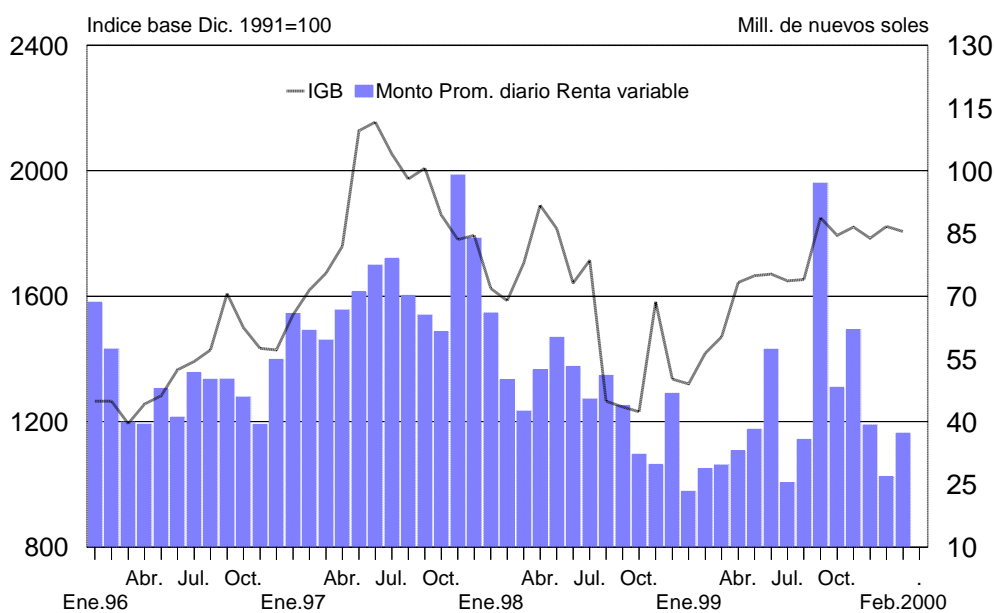

***Lima, 3 de marzo del 2000***

En el Resumen Informativo aparece un adelanto de las principales estadísticas que aparecen en el Boletín Semanal que se distribuye los días lunes. El Resumen Informativo es publicado todos los viernes y es distribuido por facsímil o correo electrónico. La suscripción de la versión enviada por correo electrónico es gratuita y se puede solicitar al teléfono: (51-1) 4276250 anexo 3817 o al correo electrónico [acorales@bcrp.gob.pe](mailto:acorales@bcrp.gob.pe). El costo mensual del envío vía fax es de S/. 12 para el Perú y US\$ 49 para el extranjero.

| Indicadores Económicos / Economic Indicators   |  | 1999               |       |       |       |         |       | 2000    |       |         |         |         |         |       |       |       |
|--|--|--------------------|-------|-------|-------|---------|-------|---------|-------|---------|---------|---------|---------|-------|-------|-------|
|  |  | JUN.               | SET.  | OCT.  | NOV.  | 31 Dic. | DIC.  | 31 Ene. | ENE.  | 24 Feb. | 25 Feb. | 28 Feb. | 29 Feb. | FEB.  |       |       |
| RESERVAS INTERNACIONALES (Mib. US\$)<br>INTERNATIONAL RESERVES (Mib. of US\$)                |  |                    |       |       |       |         |       | Var.    | Var.  |         |         |         |         |       | Var.  |       |
| Posición de cambio / Net international position  |  | 2 255              | 2 521 | 2 520 | 2 478 | 2 538   | 82    | 2 482   | -58   | 2 483   | 2 482   | 2 483   | 2 495   | 13    |       |       |
| Reservas internacionales netas / Net international reserves                                  |  | 8 704              | 8 827 | 8 877 | 8 582 | 8 404   | -179  | 8 788   | 382   | 8 784   | 8 758   | 8 757   | 8 784   | -2    |       |       |
| Depositos del sistema financiero en el BCRP / Financial system deposits at BCRP              |  | 3 123              | 3 215 | 3 189 | 3 187 | 2 964   | -203  | 3 325   | 381   | 3 211   | 3 184   | 3 182   | 3 206   | -119  |       |       |
| Empresas bancarias / banks   |  | 3 020              | 3 090 | 3 078 | 3 054 | 2 920   | -134  | 3 253   | 334   | 3 069   | 3 073   | 3 089   | 3 062   | -162  |       |       |
| Banco de la Nación / Banco de la Nación  |  | 83                 | 104   | 72    | 91    | 23      | -89   | 49      | 28    | 89      | 88      | 91      | 82      | 43    |       |       |
| Sector privado / private sector  |  | 19                 | 21    | 21    | 22    | 22      | 0     | 23      | 1     | 23      | 23      | 23      | 23      | 0     |       |       |
| Depositos del sector público en el BCRP / public sector deposits at BCRP                     |  | 3 380              | 2 960 | 3 015 | 3 007 | 2 963   | -44   | 3 021   | 58    | 3 140   | 3 140   | 3 138   | 3 135   | 114   |       |       |
| Depositos de privatización   |  | 1 386              | 1 107 | 1 082 | 1 041 | 975     | -86   | 982     | 17    | 979     | 979     | 979     | 979     | -13   |       |       |
| OPERACIONES CAMBIARIAS BCRP (Mib. US\$)<br>BCRP FOREIGN OPERATIONS (Millions \$)             |  |                    |       |       |       |         |       | Acum.   | Acum. |         |         |         |         |       | Acum. |       |
| Origen externo de la emisión primaria / External origin of the monetary base                 |  | 42                 | -27   | -22   | -41   | -6      | 50    | 1       | -47   | 0       | 0       | 0       | 1       | -2    |       |       |
| Compras netas en Mesa de Negociación / Over the-counter net purchases of foreign currency    |  | 41                 | -21   | -17   | -7    | 0       | 0     | 0       | 0     | 0       | 0       | 0       | 0       | 0     |       |       |
| Operaciones swaps netas / Net swap operations  |  | 0                  | 0     | 5     | 0     | -6      | 0     | 1       | 1     | 0       | 0       | 0       | 1       | -0    |       |       |
| Ventas al Sector Público / Sales to the public sector  |  | 1                  | -6    | -10   | -34   | 0       | 50    | 0       | -48   | 0       | 0       | 0       | 0       | 0     |       |       |
| Para deuda pública externa / foreign public debt   |  | 0                  | 0     | 0     | 0     | 0       | 0     | 0       | -40   | 0       | 0       | 0       | 0       | 0     |       |       |
| Otros / Other  |  | 1                  | -6    | -10   | -34   | 0       | 47    | 0       | -8    | 0       | 0       | 0       | 0       | 0     |       |       |
| TIPO DE CAMBIO (S/ por US\$) / EXCHANGE RATE   |  |                    |       |       |       |         |       | Prom.   | Prom. |         |         |         |         |       | Prom. |       |
| De intervención en la Mesa de Negociación / BCRP intervention                                |  | 3,333              | 3,481 | 3,489 | 3,488 | s.m.    | s.m.  | s.m.    | s.m.  | s.m.    | s.m.    | s.m.    | s.m.    | s.m.  |       |       |
| Compra interbancario / Interb/Promedio / Average   |  | 3,337              | 3,419 | 3,471 | 3,481 | 3,506   | 3,483 | 3,488   | 3,498 | 3,488   | 3,467   | 3,458   | 3,440   | 3,453 |       |       |
| Venta interbancario  |  | Apertura / Opening |       | 3,339 | 3,420 | 3,474   | 3,483 | 3,510   | 3,485 | 3,497   | 3,502   | 3,468   | 3,470   | 3,464 | 3,454 | 3,457 |
| Mediodía / Midday  |  | 3,339              | 3,421 | 3,474 | 3,483 | 3,508   | 3,485 | 3,490   | 3,501 | 3,469   | 3,468   | 3,463   | 3,443   | 3,456 |       |       |
| Cierre / Close   |  | 3,339              | 3,423 | 3,473 | 3,483 | 3,508   | 3,485 | 3,486   | 3,500 | 3,471   | 3,469   | 3,458   | 3,439   | 3,456 |       |       |
| Promedio / Average   |  | 3,339              | 3,421 | 3,474 | 3,483 | 3,508   | 3,485 | 3,491   | 3,501 | 3,470   | 3,469   | 3,461   | 3,443   | 3,456 |       |       |
| Sistema bancario   |  | Compra / bid       |       | 3,335 | 3,416 | 3,471   | 3,480 | 3,505   | 3,481 | 3,489   | 3,497   | 3,485   | 3,485   | 3,480 | 3,447 | 3,454 |
| Banking System   |  | Venta / Ask        |       | 3,340 | 3,421 | 3,474   | 3,484 | 3,512   | 3,485 | 3,492   | 3,502   | 3,469   | 3,470   | 3,462 | 3,453 | 3,458 |
| Índice de tipo de cambio real (ago. 1990=100) / Real exchange rate index (Aug. 1990=100)     |  | 89,5               | 92,8  | 94,9  | 4,4   |         | 83,9  |         | 94,3  |         |         |         |         | 91,8  |       |       |
| INDICADORES MONETARIOS / MONETARY INDICATORS   |  |                    |       |       |       |         |       |         |       |         |         |         |         |       |       |       |
| Moneda nacional / Domestic currency  |  |                    |       |       |       |         |       |         |       |         |         |         |         |       |       |       |
| Emisión Primaria (Var. % mensual) / (% monthly change)                                       |  | 1,4                | -3,3  | 4,0   | 0,2   | 18,1    | 18,1  | -13,5   | -13,5 |         |         |         |         | -6,1  | -6,1  |       |
| Monetary base (Var. % últimos 12 meses) / (% 12-month change)                                |  | 6,2                | 10,0  | 12,8  | 11,7  | 16,9    | 16,9  | 13,2    | 13,2  |         |         |         |         | 3,9   | 3,9   |       |
| Liquidez (Var. % mensual) / (% monthly change)   |  | 0,2                | 1,9   | -0,5  | -1,3  | 5,9     | 5,9   | -3,5    | -3,5  |         |         |         |         |       |       |       |
| Liquidity (Var. % últimos 12 meses) / (% 12-month change)                                    |  | -4,5               | 11,7  | 10,8  | 7,8   | 9,7     | 9,7   | 9,7     | 9,7   |         |         |         |         |       |       |       |
| Crédito sector privado (Var. % mensual) / (% monthly change)                                 |  | -1,5               | -0,1  | 0,4   | -0,7  | -3,0    | -3,0  | -0,6    | -0,6  |         |         |         |         |       |       |       |
| Credit to the private sector (Var. % últimos 12 meses) / (% 12-month change)                 |  | 4,1                | 9,8   | 10,9  | 2,4   | -2,8    | -2,8  | -6,9    | -6,9  |         |         |         |         |       |       |       |
| TOSE saldo promedio (Var. % mensual) / TOSE average balance (% monthly change)               |  | 3,4                | 0,1   | -2,4  | 0,8   | -0,8    | -0,8  | 1,0     | 1,0   | -3,8    | -3,8    | -2,4    | -1,8    | -1,8  |       |       |
| Superávit de encaje promedio (% respecto al TOSE) / Average reserve surplus (% of TOSE)      |  | 0,3                | 0,4   | 0,4   | 0,4   | 1,2     | 1,2   | 0,5     | 0,5   | 0,6     | 0,5     | 0,5     | 0,4     | 0,4   |       |       |
| Cuenta corriente de las bancas (saldo mil. S/) / bank's current account (balance mil. of S/) |  | 164                | 148   | 133   | 112   | 52      | 98    | 148     | 79    | 69      | 64      | 101     | 56      | 129   |       |       |
| Créditos por regulación monetaria (millones de S/) / Redcounts (Millions of S/)              |  | 0                  | 0     | 0     | 0     | 0       | 0     | 0       | 0     | 0       | 0       | 0       | 0       | 0     |       |       |
| Depositos del sector público en el BCRP (saldo Mil. S/)                                      |  | 357                | 379   | 302   | 468   | 378     | 378   | 455     | 455   | 705     | 663     | 562     | 548     | 548   |       |       |
| Certificados de Depósitos BCRP (saldo Mil. S/) / CDBCRP balance (Millions of S/)             |  | 870                | 1 435 | 1 297 | 987   | 399     | 399   | 984     | 984   | 1 085   | 1 105   | 1 165   | 1 215   | 1 215 |       |       |
| Operaciones de reporte con CDBCRP (saldo Mil. S/) / CDBCRP repos (Balance millions of S/)    |  | 0                  | 0     | 0     | 0     | 0       | 0     | 0       | 0     | 0       | 0       | 0       | 0       | 0     |       |       |
| TAMN / Average   |  | 39,5               | 34,2  | 32,3  | 32,1  | 32,3    | 32,0  | 32,4    | 32,2  | 32,4    | 32,1    | 32,3    | 32,4    | 32,4  |       |       |
| Interbancario / Interbank  |  | 12,5               | 13,8  | 18,8  | 17,3  | 24,0    | 17,1  | 13,0    | 16,0  | 5,8     | 2,8     | 2,2     | 1,8     | 9,4   |       |       |
| Tasa de interés (%) Preferencial para descuento 90 días / Prime rate (90 days)               |  | 22,0               | 18,9  | 20,1  | 21,0  | 21,6    | 21,2  | 21,0    | 22,4  | 20,9    | 20,9    | 20,4    | 19,0    | 21,0  |       |       |
| Operaciones de reporte con CDBCRP / CDBCRP repos   |  | s.m.               | s.m.  | s.m.  | s.m.  | s.m.    | s.m.  | s.m.    | s.m.  | s.m.    | s.m.    | s.m.    | s.m.    | s.m.  |       |       |
| Créditos por regulación monetaria / Redcounts  |  | s.m.               | s.m.  | s.m.  | s.m.  | s.m.    | s.m.  | s.m.    | s.m.  | s.m.    | s.m.    | s.m.    | s.m.    | s.m.  |       |       |
| Del saldo de CDBCRP / CDBCRP balance   |  | 13,8               | 11,4  | 14,0  | 14,2  | 17,4    | 17,4  | 17,8    | 17,8  | 18,1    | 16,1    | 15,9    | 15,8    | 15,8  |       |       |
| Moneda extranjera / foreign currency   |  |                    |       |       |       |         |       |         |       |         |         |         |         |       |       |       |
| Crédito sector privado (Var. % mensual) / (% monthly change)                                 |  | 1,6                | -0,5  | 0,9   | -0,2  | 1,7     | 1,7   | -0,3    | -0,3  |         |         |         |         |       |       |       |
| Credit to the private sector (Var. % últimos 12 meses) / (% 12-month change)                 |  | 0,3                | 5,7   | -3,7  | -3,2  | -1,0    | -1,0  | -1,0    | -1,0  |         |         |         |         |       |       |       |
| TOSE saldo promedio (Var. % mensual) / TOSE average balance (% monthly change)               |  | 0,8                | 0,3   | 0,3   | 1,7   | -1,8    | -1,8  | 1,3     | 1,3   | -0,6    | -0,3    | -0,7    | -0,6    | -0,6  |       |       |
| Superávit de encaje promedio (% respecto al TOSE) / Average reserve surplus (% of TOSE)      |  | 0,1                | 0,5   | 0,2   | 0,3   | 0,3     | 0,3   | 0,1     | 0,1   | 1,1     | 0,5     | 0,3     | 0,1     | 0,1   |       |       |
| Créditos por regulación monetaria (millones de US dólares) / Redcounts (millions of US\$)    |  | 0                  | 0     | 0     | 0     | 0       | 0     | 0       | 0     | 0       | 0       | 0       | 0       | 0     |       |       |
| TAMEX / Average  |  | 16,7               | 16,8  | 15,8  | 15,1  | 14,5    | 14,8  | 14,7    | 14,6  | 14,3    | 14,4    | 14,3    | 14,3    | 14,5  |       |       |
| Interbancario / Interbank  |  | 7,4                | 7,1   | 6,8   | 6,1   | 8,1     | 8,8   | 5,8     | 7,3   | 6,0     | 6,1     | 6,1     | 5,9     | 7,1   |       |       |
| Tasa de interés (%) Preferencial para descuento 90 días / Prime rate (90 days)               |  | 13,2               | 12,3  | 12,1  | 11,7  | 10,9    | 11,8  | 12,6    | 11,8  | 12,3    | 12,3    | 11,3    | 10,9    | 12,1  |       |       |
| Operaciones de reporte con CDBCRP / CDBCRP repos   |  | s.m.               | s.m.  | s.m.  | s.m.  | s.m.    | s.m.  | s.m.    | s.m.  | s.m.    | s.m.    | s.m.    | s.m.    | s.m.  |       |       |
| Créditos por regulación monetaria / Redcounts  |  | s.m.               | s.m.  | s.m.  | s.m.  | s.m.    | s.m.  | s.m.    | s.m.  | s.m.    | s.m.    | s.m.    | s.m.    | s.m.  |       |       |
| INDICADORES BURSÁTILES / STOCK MARKET INDICES  |  |                    |       |       |       |         |       | Acum.   | Acum. |         |         |         |         |       | Acum. |       |
| Índice General Bursátil (Var. %) / General index (% change)                                  |  | 0,3                | 12,2  | -3,3  | 1,5   | s.m.    | 0,9   | -0,4    | -0,7  | 0,5     | -0,1    | -0,7    | 0,5     | -0,9  |       |       |
| Índice Selectivo Bursátil (Var. %) / Blue Chip Index (% change)                              |  | 0,6                | 7,5   | -3,9  | 3,4   | s.m.    | 1,7   | -0,5    | 3,3   | 0,8     | -0,1    | -0,9    | 0,4     | 2,5   |       |       |
| Monto negociado en acciones (Mil. S/) - Prom. diario   |  | 52,8               | 88,2  | 38,8  | 50,5  | s.m.    | 31,6  | 23,3    | 59,8  | 19,4    | 18,5    | 34,2    | 37,3    | 33,2  |       |       |
| INFLACION (%) / INFLATION (%)  |  |                    |       |       |       |         |       |         |       |         |         |         |         |       |       |       |
| Inflación mensual / Monthly  |  | 0,18               | 0,46  | -0,12 | 0,28  |         | 0,43  |         | 0,07  |         |         |         |         | 0,48  |       |       |
| Inflación últimos 12 meses / % 12 months change  |  | 2,88               | 3,44  | 3,66  | 3,92  |         | 3,73  |         | 3,78  |         |         |         |         | 3,95  |       |       |
| GOBIERNO CENTRAL (Mib. S/) / CENTRAL GOVERNMENT (Mib. of S/)                                 |  |                    |       |       |       |         |       |         |       |         |         |         |         |       |       |       |
| Resultado primario / Primary balance   |  | -221               | -289  | -241  | -14   |         | -558  |         |       |         |         |         |         |       |       |       |
| Ingresos corrientes / Current revenue  |  | 1 932              | 2 037 | 1 990 | 2 179 |         | 2 395 |         |       |         |         |         |         |       |       |       |
| Gastos no financieros / Non-financial expenditure  |  | 2 168              | 2 340 | 2 235 | 2 207 |         | 2 965 |         |       |         |         |         |         |       |       |       |
| COMERCIO EXTERIOR (Mib. US\$) / FOREIGN TRADE (Mib. of US\$)                                 |  |                    |       |       |       |         |       |         |       |         |         |         |         |       |       |       |
| Balanza Comercial / Trade balance  |  | -83                | -112  | -83   | -85   |         | -65   |         |       |         |         |         |         |       |       |       |
| Exportaciones / Exports  |  | 473                | 496   | 547   | 564   |         | 592   |         |       |         |         |         |         |       |       |       |
| Importaciones / Imports  |  | 536                | 608   | 589   | 629   |         | 656   |         |       |         |         |         |         |       |       |       |
| PRODUCTO BRUTO INTERNO (índice ago 1990=100) / GROSS DOMESTIC PRODUCT (Aug. 80=100)          |  |                    |       |       |       |         |       |         |       |         |         |         |         |       |       |       |
| Variaz. % respecto al mismo mes del año anterior / Annual rate of growth                     |  | 5,5                | 2,2   | 7,0   | 9,0   |         | 9,2   |         |       |         |         |         |         |       |       |       |
| COTIZACIONES INTERNACIONALES / INTERNATIONAL QUOTATIONS                                      |  |                    |       |       |       |         |       | Prom.   | Prom. |         |         |         |         |       | Prom. |       |
| LABOR a tres meses (%) / LABOR 3-month (%)   |  | 5,2                | 5,8   | 6,2   | 6,1   | 6,0     | 6,1   | 6,1     | 6,0   | 6,1     | 6,1     | 6,1     | 6,1     | 6,1   |       |       |
| Rendimiento de los U.S. Treasuries (30 años) / U.S. Treasuries yield (30 years)              |  | 6,0                | 6,1   | 6,3   | 6,1   | 6,5     | 6,4   | 6,5     | 6,8   | 6,1     | 6,1     | 6,1     | 6,2     | 6,2   |       |       |