

# BANCO CENTRAL DE RESERVA DEL PERU

## RESUMEN INFORMATIVO

### N° 20 - 99

#### *RIN aumentan en US\$ 104 millones*

Al 25 de mayo, las reservas internacionales netas (RIN) ascendieron a US\$ 8 949 millones, nivel superior en US\$ 104 millones al de fines de abril debido principalmente a las compras de divisas en la Mesa de Negociación (US\$ 129 millones) y a mayores depósitos del sistema bancario en el BCRP (US\$ 100 millones). Ello se vio contrarrestado por retiros de depósitos del sector público (US\$ 51 millones), por operaciones de compra temporal a la banca de bonos del Tesoro Público (canjeables temporalmente por la cartera de los bancos por US\$ 35 millones) y por ventas de moneda extranjera para el pago de deuda externa (US\$ 40 millones).

Por su parte, la posición de cambio registró un aumento de US\$ 89 millones respecto al nivel del cierre de abril, llegando a US\$ 2 209 millones. Este concepto de liquidez internacional registra un incremento de US\$ 58 millones en lo que va del año.

#### Reservas Internacionales Netas del BCRP

(Diciembre 1994 - mayo 1999)

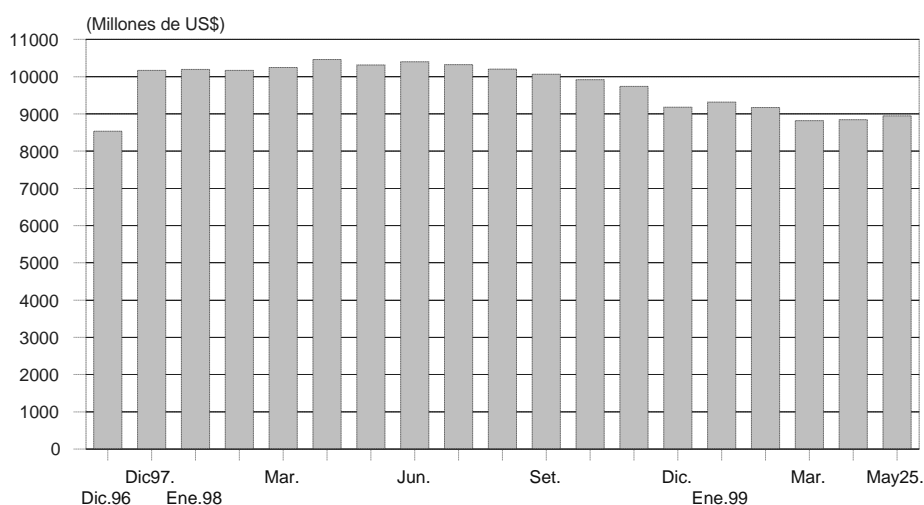

#### *Emisión primaria al 25 de mayo fue de S/. 4 406 millones*

Al 25 de mayo, el saldo de la emisión primaria fue de S/. 4 406 millones, menor en 1,5 por ciento respecto al de fines de abril.

En lo que va del mes, el flujo negativo de la emisión primaria fue de S/. 66 millones debido principalmente a las colocaciones netas de CDBCRP por S/. 460 millones y a las ventas de moneda extranjera para el pago de deuda externa por S/. 133 millones (US\$ 40 millones); flujos que fueron contrarrestados por las compras de moneda extranjera a través de la Mesa de Negociación por S/. 429 millones (US\$ 129 millones), por el retiro de depósitos del sector público (S/. 51 millones) y por operaciones de compra temporal de CDBCRP (S/. 50 millones).

## **Operaciones monetarias tuvieron una evolución positiva**

Debido al período de concentración del pago de impuestos la liquidez de los bancos mostró un descenso, lo que se reflejó en niveles negativos de los saldos de las cuentas corrientes del sistema bancario antes de las operaciones del BCRP ( S/. – 56 y S/. – 22 millones los días 21 y 24, respectivamente). En consecuencia, entre el 20 y el 26 de mayo, las operaciones monetarias se orientaron a proveer liquidez al mercado, implicando una inyección promedio diaria de S/. 67 millones. Con ello, el saldo promedio de las cuentas corrientes de los bancos al cierre de operaciones fue de S/. 101 millones el día 26.

### **Operaciones monetarias (Millones de S/.)**

|         | Cuenta corriente de la banca en el BCRP al cierre de operaciones del día anterior | Resultado del canje + Transferencias del Banco de la Nación a la banca | Vencimientos de operaciones del BCRP: swaps, repos y créditos de liquidez | Vencimientos de Certificados del BCRP | Transferencia de billetes que afecta la cuenta corriente de los bancos | Cuenta corriente antes de las operaciones del BCRP | Operaciones del BCRP: operaciones cambiarias, colocación CDBCRP, swaps, repos, Subasta de fondos del Banco de la Nación y créditos de liquidez | Cuenta corriente de la banca en el BCRP al cierre de operaciones | Tasa de interés interbancaria en M/N | Tipo de cambio Interbancario venta |
|---------|-----------------------------------------------------------------------------------|------------------------------------------------------------------------|---------------------------------------------------------------------------|---------------------------------------|------------------------------------------------------------------------|----------------------------------------------------|------------------------------------------------------------------------------------------------------------------------------------------------|------------------------------------------------------------------|--------------------------------------|------------------------------------|
|         | 1                                                                                 | 2                                                                      | 3                                                                         | 4                                     | 5                                                                      | 6=1+2+3+4+5                                        | 7                                                                                                                                              | 8=6+7                                                            |                                      |                                    |
| Abr. 20 | 246                                                                               | -97                                                                    | -1                                                                        | 0                                     | 43                                                                     | 191                                                | 34                                                                                                                                             | 225                                                              | 15,9                                 | 3,341                              |
| Abr. 21 | 225                                                                               | -183                                                                   | -1                                                                        | 0                                     | 42                                                                     | 83                                                 | 1                                                                                                                                              | 84                                                               | 15,1                                 | 3,345                              |
| Abr. 22 | 84                                                                                | -91                                                                    | -1                                                                        | 0                                     | 39                                                                     | 31                                                 | 66                                                                                                                                             | 97                                                               | 17,6                                 | 3,344                              |
| Abr. 23 | 97                                                                                | -172                                                                   | -19                                                                       | 0                                     | 6                                                                      | -88                                                | 118                                                                                                                                            | 30                                                               | 16,5                                 | 3,346                              |
| Abr. 26 | 30                                                                                | 2                                                                      | -119                                                                      | 0                                     | 39                                                                     | -48                                                | 101                                                                                                                                            | 54                                                               | 20,6                                 | 3,350                              |
| Abr. 30 | 155                                                                               | 6                                                                      | -1                                                                        | 0                                     | -42                                                                    | 118                                                | 27                                                                                                                                             | 146                                                              | 9,9                                  | 3,338                              |
| May. 20 | 188                                                                               | -117                                                                   | 0                                                                         | 0                                     | 14                                                                     | 85                                                 | 0                                                                                                                                              | 85                                                               | 12,2                                 | 3,325                              |
| May. 21 | 85                                                                                | -148                                                                   | 0                                                                         | 0                                     | 7                                                                      | -56                                                | 103                                                                                                                                            | 47                                                               | 16,5                                 | 3,333                              |
| May. 24 | 47                                                                                | -23                                                                    | -103                                                                      | 0                                     | 57                                                                     | -22                                                | 130                                                                                                                                            | 107                                                              | 17,8                                 | 3,339                              |
| May. 25 | 107                                                                               | -2                                                                     | -130                                                                      | 0                                     | 60                                                                     | 35                                                 | 50                                                                                                                                             | 86                                                               | 20,0                                 | 3,356                              |
| May. 26 | 86                                                                                | 4                                                                      | -50                                                                       | 0                                     | 10                                                                     | 50                                                 | 50                                                                                                                                             | 101                                                              | 19,3                                 | 3,339                              |

Cabe señalar que entre el 21 y el 27 de mayo, el Banco realizó compras temporales de CDBCRP por S/. 64 millones como promedio diario a una tasa de interés promedio de 17,1 por ciento.

### **SUBASTAS DE COMPRA TEMPORAL DE CDBCRP**

(Millones de nuevos soles)

| Día     | Monto<br>(Millones de S/.) | Tasa de interés<br>promedio (%) |
|---------|----------------------------|---------------------------------|
| 21 May. | 70                         | 14,5                            |
| 24 May. | 130                        | 16,0                            |
| 25 May. | 50                         | 17,8                            |
| 26 May. | 50                         | 18,4                            |
| 27 May. | 20                         | 19,0                            |

## Tasas de interés de CDBCRP\* (Enero 98 - mayo 99)

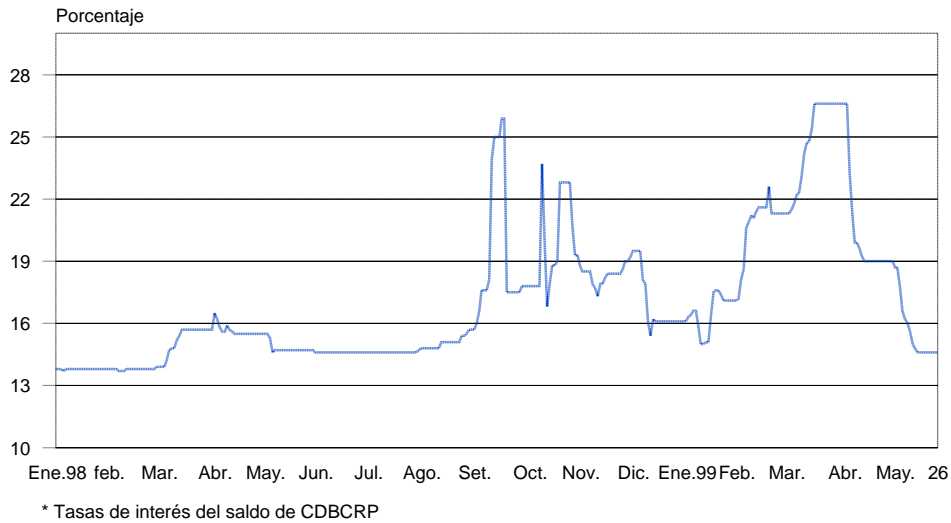

### *Tasa de interés interbancaria en moneda nacional*

Entre el 1 y el 27 de mayo, la tasa de interés interbancaria en moneda nacional alcanzó un nivel de 11,7 por ciento, menor al promedio registrado en abril (15,3 por ciento) y al de marzo (23,0 por ciento). Sin embargo, debido al período de concentración del pago de impuestos ésta tasa llegó a 18,1 por ciento el día 27. En términos promedio, entre el 1 y el 26, el saldo de las cuentas corrientes de la banca en el BCRP al cierre de operaciones fue positivo en S/. 198 millones, ligeramente menor al nivel promedio de igual período de abril (S/. 200 millones).

### Tasa de interés interbancaria (Enero 1998 - mayo 1999)

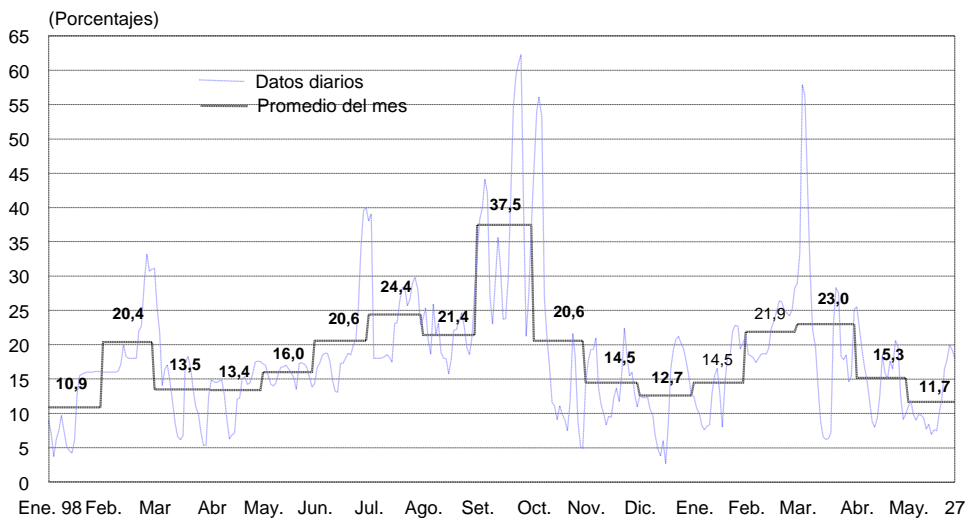

## Depósitos en la cuenta corriente de la banca en el BCRP

(Enero 98 - mayo 99)

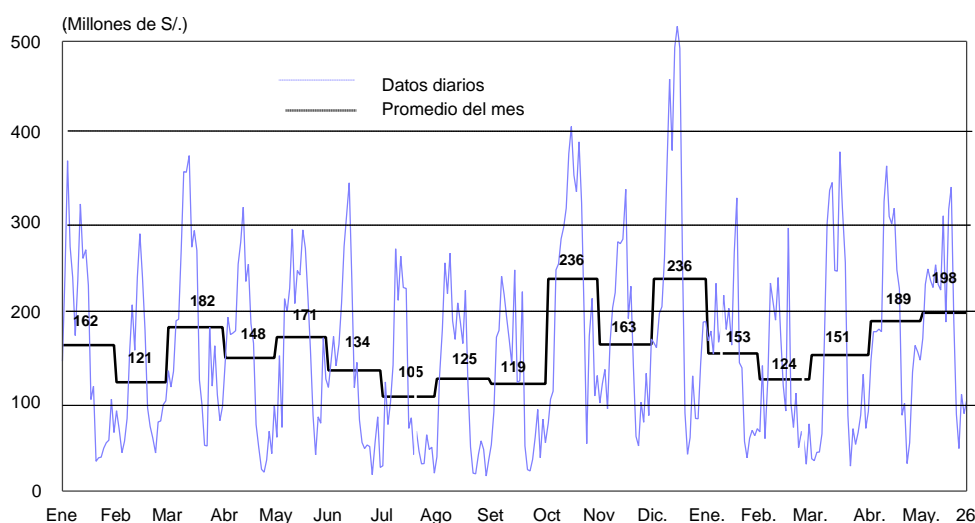

### ***Bajan tasas de interés preferenciales***

Entre el 1 y el 26 mayo la tasa de interés preferencial en moneda nacional de las empresas bancarias para descuentos a 90 días registró un promedio de 24,3 por ciento, inferior al de igual período en abril (26,9 por ciento); en tanto que la tasa de moneda extranjera fue de 13,0 por ciento, inferior a la de similar lapso del mes anterior (13,3 por ciento).

A la misma fecha, la tasa activa promedio en moneda nacional (TAMN) fue de 37,3 por ciento, ligeramente superior a la del mes anterior (37,2 por ciento), en tanto que la tasa activa en moneda extranjera (TAMEX) fue de 16,9 por ciento, menor a la del mes previo (17,0 por ciento).

### ***Tasa de interés interbancaria en moneda extranjera***

Entre el 1 y el 26 de mayo, la tasa de interés interbancaria en moneda extranjera se ubicó en 7,3 por ciento, nivel similar al observado en igual período de abril. Cabe señalar que la tasa de interés interbancaria en moneda extranjera es similar a la registrada en febrero de 1998, antes del inicio de la crisis rusa.

Entre el 1 y el 26, el *stripped spread* de los bonos Brady peruanos PDI, que es una aproximación al riesgo-país, registra un valor promedio de 5,4 por ciento, superior respecto al promedio alcanzado en igual período de abril (5,2 por ciento). Entre enero y abril dicha variable muestra una tendencia a la baja ante la mayor estabilidad relativa de los mercados internacionales.

Tasa interbancaria en moneda extranjera versus Stripped spread de los bonos Brady PDI (Enero 1998 - mayo 1999)

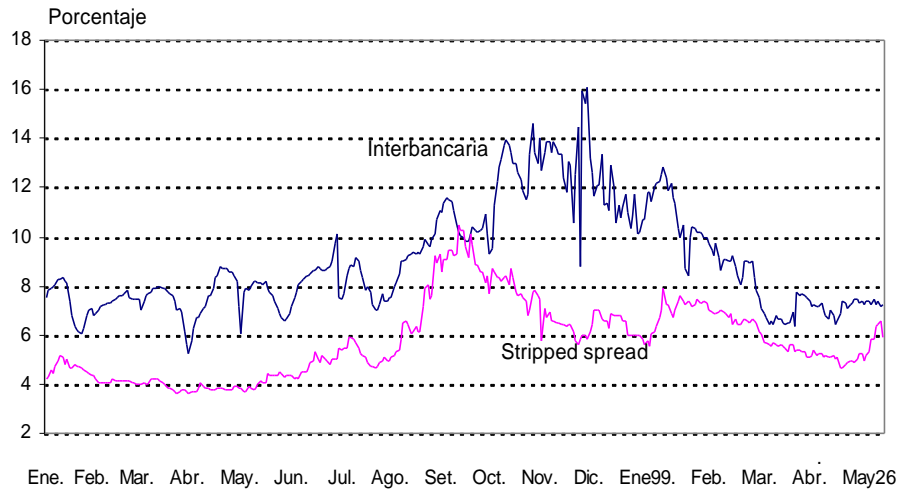

**Caen índice general (0,4 por ciento) y selectivo (1,8 por ciento)**

Al 27 de mayo la Bolsa de Valores de Lima registró una caída de 0,4 por ciento en el índice general y de 1,8 por ciento en el selectivo, con respecto al cierre de abril. En lo que va del año, dichos índices han aumentado 22,6 y 25,3 por ciento, respectivamente.

**Indicadores Bursátiles**

(Enero 1996 - mayo 1999)

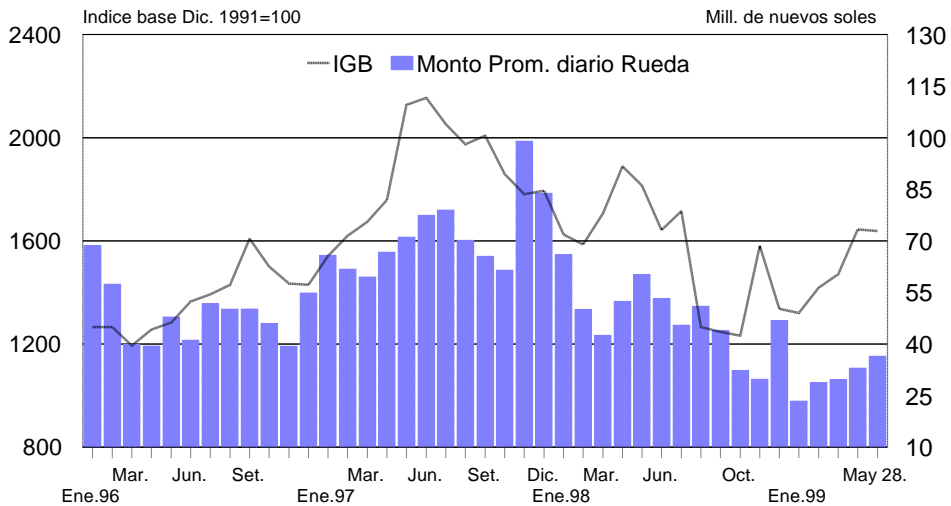

**Lima, 28 de mayo de 1999**