

BANCO CENTRAL DE RESERVA DEL PERU
RESUMEN INFORMATIVO
N° 16 - 99

RIN aumentan en US\$ 86 millones

Al 27 de abril, las reservas internacionales netas (RIN) ascendieron a US\$ 8 908 millones, nivel superior en US\$ 86 millones al de fines de marzo debido principalmente a compras de divisas en la Mesa de Negociación (US\$ 66 millones) y al incremento en los ingresos financieros netos del BCRP (US\$ 14 millones).

Por su parte, la posición de cambio (US\$ 2 085 millones) registró un aumento de US\$ 26 millones respecto al nivel del cierre de marzo.

Reservas Internacionales Netas del BCRP

(Diciembre 1994 - abril 1999)

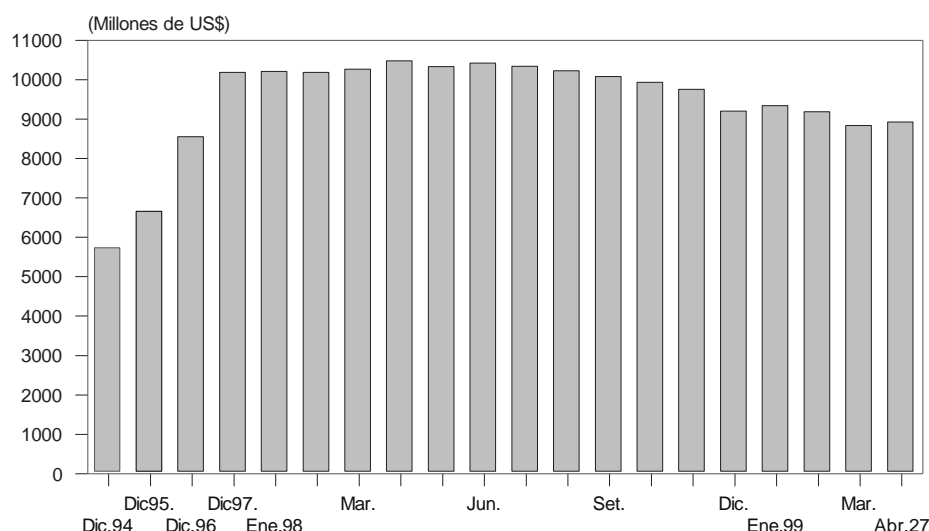

Emisión primaria al 27 de abril fue de S/. 4 401 millones

Al 27 de abril, el saldo de la emisión primaria fue de S/. 4 401 millones, menor en 4,1 por ciento respecto al de fines de marzo. A dicha fecha, la emisión promedio fue de S/. 4 488 millones, inferior en 1,8 por ciento a la de marzo.

En lo que va del mes, el flujo negativo de la emisión primaria fue de S/. 187 millones. Por el lado de las operaciones que sustentan este flujo negativo, se tiene la colocación neta de CDBCRP por S/. 172 millones, el aumento de depósitos en moneda nacional del sector público en el BCRP por un monto de S/. 159 millones y la venta de divisas para el pago de deuda por S/. 134 millones o US\$ 40 millones, lo que se vio contrarrestado, principalmente, por las compras de moneda extranjera a través de la Mesa de Negociación (S/. 221 millones o US\$ 66 millones) y la compra temporal de CDBCRP (S/. 50 millones).

Cae tasa de interés interbancaria promedio

Entre el 1 y el 28 de abril, la tasa de interés interbancaria alcanzó un nivel de 15,9 por ciento, menor al promedio de similar período de marzo (23,7 por ciento). Luego de finalizado el período de concentración de pago de impuestos se observó una mayor liquidez de los bancos que se reflejó en un descenso de la tasa de interés interbancaria a 12,6 por ciento el 28 de abril.

A dicha fecha, el saldo promedio de las cuentas corrientes de la banca al cierre de operaciones fue positivo en S/. 186 millones, mayor al nivel promedio de igual período de marzo (S/. 159 millones).

Tasa de interés interbancaria
(Enero 1998 - abril 1999)

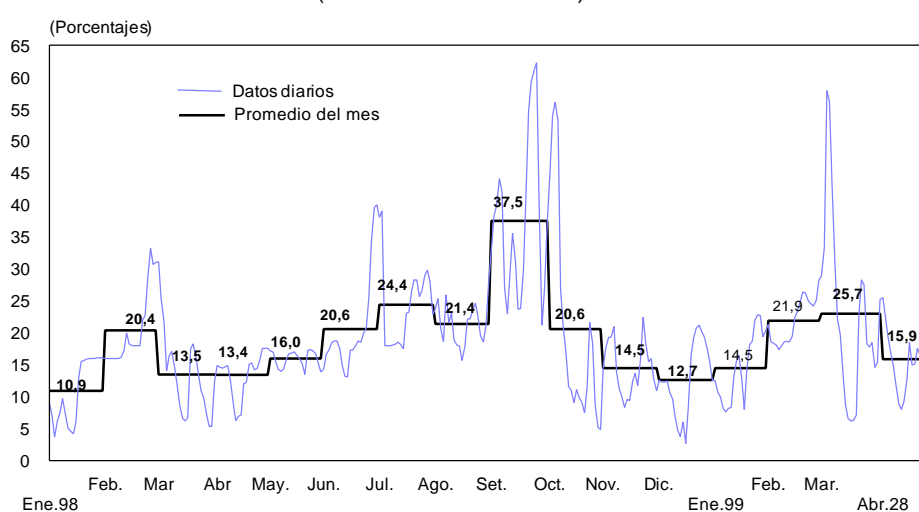

Depósitos en la cuenta corriente de la banca en el BCRP

(Enero 1998 - abril 1999)

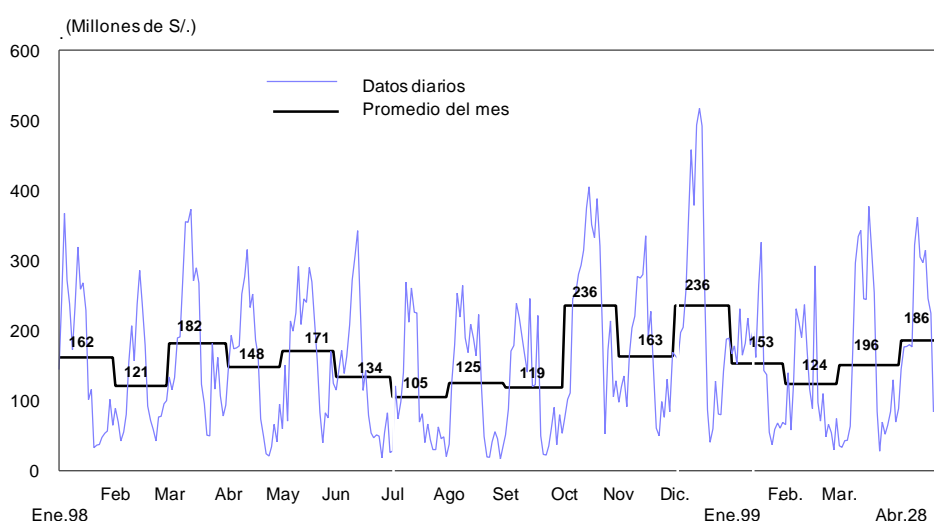

Bajan tasas de interés preferenciales

Entre el 1 y el 28 de abril la tasa de interés preferencial en moneda nacional de las empresas bancarias para descuentos a 90 días registró un valor promedio de 26,7 por ciento, inferior al de igual período en marzo (27,4 por ciento); en tanto que la tasa de moneda extranjera alcanzó un valor de 13,3 por ciento, inferior al de similar lapso del mes anterior (16,6 por ciento).

A la misma fecha, la tasa activa promedio en moneda nacional (TAMN) fue de 37,2 por ciento, superior a la del mes anterior (36,1 por ciento), en tanto que la tasa activa en moneda extranjera (TAMEX) fue de 17,0 por ciento, ligeramente menor a la del mes previo (17,1 por ciento).

Operaciones monetarias

En la semana del 22 al 28 de abril, las operaciones monetarias se orientaron a suplir la liquidez necesaria para que las cuentas corrientes de la banca en el BCRP mantuvieran niveles compatibles con sus requerimientos. Para ello, el BCRP ejecutó compras de moneda extranjera por US\$ 39 millones, realizó operaciones de reporte por un monto promedio diario de S/. 40 millones entre el 22 y el 27 de abril, otorgó créditos de liquidez por S/. 68 millones el día 23 y S/. 8 millones el día 26 y subastó fondos del Banco de la Nación por S/. 40 millones el día 26, con lo cual el nivel de dicha cuenta después de estas operaciones se situó en S/. 162 millones el día 28.

Operaciones monetarias (Millones de S/.)

	Cuenta corriente de la banca en el BCRP al cierre de operaciones del día anterior	Resultado del canje + Transferencias del Banco de la Nación a la banca	Vencimientos de operaciones del BCRP: swaps, repos y créditos de liquidez	Vencimientos de Certificados del BCRP	Transferencia de billetes que afecta la cuenta corriente de los bancos	Cuenta corriente antes de las operaciones del BCRP	Operaciones del BCRP: operaciones cambiarias, colocación CDBCRP, swaps, repos, Subasta de fondos del Banco de la Nación y créditos de liquidez	Cuenta corriente de la banca en el BCRP al cierre de operaciones	Tasa de interés interbancaria en M/N	Tipo de cambio Interbancario venta
	1	2	3	4	5	6=1+2+3+4+5	7	8=6+7		
Mar. 23	28	0	-45	0	66	49	20	69	27,5	3,390
Mar. 24	69	-43	-20	0	46	52	0	52	18,3	3,395
Mar. 25	52	-19	0	0	32	65	0	65	17,8	3,382
Mar. 26	65	10	0	0	9	84	0	84	18,5	3,374
Mar. 29	84	11	0	0	36	131	0	130	14,6	3,358
Abr. 22	84	-91	-1	0	39	31	66	97	17,6	3,344
Abr. 23	97	-172	-19	0	6	-88	118	30	16,5	3,346
Abr. 26	30	2	-119	0	39	-48	101	54	20,6	3,350
Abr. 27	54	17	-101	0	63	33	101	132	19,7	3,342
Abr. 28	132	-3	-51	0	49	127	34	162	12,6	3,336

Suben índice general (11,1 por ciento) y selectivo (12,4 por ciento)

Al 29 de abril la Bolsa de Valores de Lima registró un aumento de 11,1 por ciento en el índice general y de 12,4 por ciento en el selectivo, con respecto al cierre de marzo. En lo que va del año, dichos índices han aumentado 22,3 y 26,6 por ciento, respectivamente.

Indicadores Bursátiles

(Enero 1996 - abril 1999)

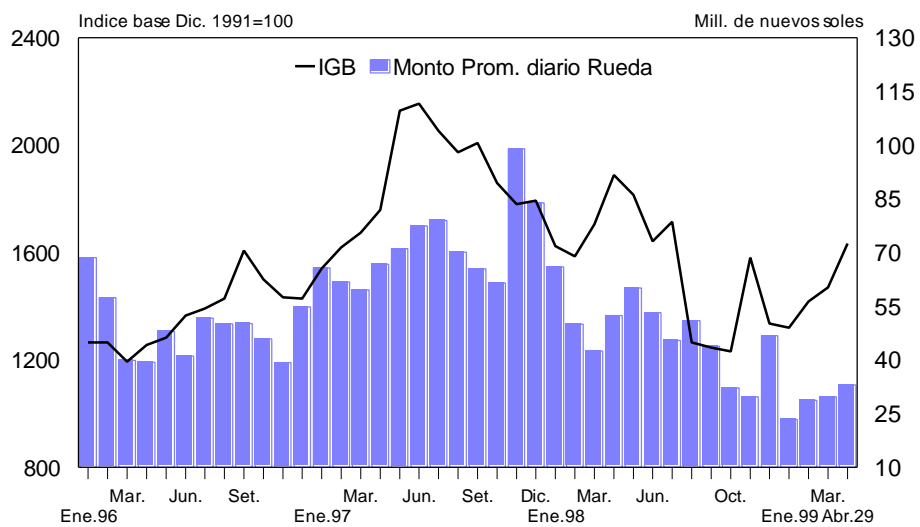

Lima, 30 de abril de 1999