

## INDICE DE CUADROS, RECUADROS Y GRAFICOS

	Pág.
<b>CUADROS</b>	
1. Demanda y oferta global (Variaciones porcentuales reales) .....	13
2. Inversión realizada por unidad minera (Millones de US dólares) .....	15
3. Contratos petroleros (Millones de US dólares).....	16
4. Ahorro interno y externo (En porcentajes del PBI nominal).....	16
5. Producto bruto interno (Variaciones porcentuales reales) .....	17
6. Producción agrícola y superficie sembrada según campaña agrícola.....	20
7. Extracción pesquera por destino (Variaciones porcentuales reales) .....	21
8. Producción minera por principales productos (Variaciones porcentuales reales) .....	23
9. Producción de petróleo crudo (Miles de barriles por día).....	23
10. Producción manufacturera por tipo de bienes (Variaciones porcentuales reales) .....	25
11. Tasa de utilización de la capacidad instalada del sector manufacturero (En porcentajes) .....	27
12. Tasas de inflación anual (En porcentajes) .....	29
13. Variación de los precios al consumidor.....	30
14. Contribución ponderada a la inflación anual.....	30
15. Desempleo y subempleo urbanos (En porcentajes) .....	31
16. Huelgas en la actividad laboral privada.....	32
17. Indicadores sociales.....	35
18. Indicadores demográficos.....	35
19. Balanza de pagos .....	37
20. Exportaciones por grupo de productos.....	40
21. Efecto precio sobre el valor de las exportaciones mineras (Millones de US dólares).....	42
22. Importaciones según uso o destino económico.....	45
23. Comercio por principales países (Estructura porcentual).....	47
24. Intercambio comercial por principales bloques económicos .....	47
25. Servicios .....	48
26. Renta de factores .....	50
27. Intereses de la deuda pública externa por fuente financiera .....	50
28. Cuenta financiera del sector privado.....	52
29. Principales inversiones directas (Millones de US dólares).....	52
30. Cuenta financiera del sector público .....	54
31. Desembolsos por fuente financiera.....	54
32. Amortización por fuente financiera .....	55

	Pág.
33. Posición de inversión y deuda con el exterior (Niveles a fin de período) .....	58
34. Resultado económico del sector público no financiero .....	60
35. Coeficientes de presión tributaria .....	61
36. Operaciones del gobierno central .....	61
37. Ingresos del gobierno central .....	62
38. Gastos del gobierno central .....	66
39. Operaciones de otras entidades del gobierno general .....	67
40. Operaciones de empresas estatales no financieras .....	68
41. Privatizaciones: 1996 (Millones de US dólares) .....	71
42. Ingresos del Tesoro Público por privatización 1996 (Millones de US dólares) .....	72
43. Liquidez real del sistema bancario (Variaciones porcentuales) .....	78
44. Tasas de interés de las empresas bancarias (Porcentajes en términos anuales) .....	79
45. Liquidez promedio en moneda nacional del sistema bancario (Variaciones porcentuales promedio) .....	79
46. Determinantes de la oferta monetaria del sistema bancario (Fin de período) .....	80
47. Fuentes de variación de la emisión primaria (Millones de nuevos soles) .....	82
48. Reservas internacionales netas del BCRP (Millones de US dólares) .....	82
49. Composición de la liquidez de las empresas bancarias .....	84
50. Fuentes de expansión del crédito de las empresas bancarias al sector privado (Flujo en millones de nuevos soles) .....	85
51. Indicadores financieros de las empresas bancarias (En porcentajes) .....	85
52. Coeficientes de ahorro financiero (En porcentajes del PBI) .....	87
53. Ahorro financiero real por instituciones (Variaciones porcentuales) .....	87
54. Evolución del mercado de bonos (Saldo en millones de nuevos soles de diciembre de 1996) .....	88
55. Evolución de las tasas de interés de los bonos (Tasas de interés efectivas anuales) .....	89
56. Mercado Bursátil .....	91
57. Sistema Privado de Pensiones .....	91
58. Fondos Mutuos de Inversión .....	93

## RECUADROS

Normas relativas al sector agropecuario .....	18
Censo de embarcaciones pesqueras .....	22
Ley de Catastro Minero .....	24
Otros indicadores de precios .....	29
Principales modificaciones a las leyes laborales .....	32
Ley de Modernización de la Seguridad Social en Salud - Ley de Promoción de la Inversión en Educación .....	33
Términos de intercambio de comercio exterior y tipo de cambio real .....	39
Acuerdo con el Club de París 1996 .....	58

	Pág.
Principales modificaciones tributarias durante 1996 .....	65
Proceso de privatización .....	75
Disminución de la Demanda por Circulante .....	81
Nueva Ley del Sistema Financiero .....	86
Nueva Ley del Mercado de Valores y Ley de Fondos de Inversión y de sus Sociedades Administradoras .....	89

## **GRAFICOS**

1. Producto bruto interno real por habitante: 1960 - 1996 (Milésimos de nuevos soles de 1979) .....	12
2. Producto bruto interno y demanda interna (Variaciones porcentuales reales) .....	13
3. Consumo e inversión privados (Variaciones porcentuales reales) .....	14
4. Producto bruto interno y consumo privado trimestral (Variaciones porcentuales reales) .....	18
5. Reservas internacionales netas del BCRP (Millones de US dólares) .....	36
6. Déficit en cuenta corriente: 1987 - 1996 (Porcentaje del PBI) .....	38
7. Índices de precio y volumen de las principales exportaciones tradicionales (Año 1990 = 100) .....	41
8. Exportaciones no tradicionales (Millones de US dólares) .....	44
9. Flujo de capitales privados .....	51
10. Ingresos y gastos no financieros (En porcentajes del PBI) .....	62
11. Tasa de interés de redescuentos .....	77
12. Coeficientes de monetización del sistema bancario .....	78
13. Multiplicador bancario y sus componentes .....	80
14. Crédito del sistema bancario al sector privado .....	83

## ANEXOS

	Pág.
1. Flujos macroeconómicos (Porcentaje del PBI) .....	118
2. Producto bruto interno per cápita .....	119
3. Producto bruto interno por tipo de gasto (Variaciones porcentuales reales) .....	120
4. Producto bruto interno por tipo de gasto (Nuevos soles de 1979) .....	121
5. Producto bruto interno nominal por tipo de gasto .....	122
6. Producto bruto interno nominal por tipo de gasto (Estructura porcentual) .....	123
7. Producto bruto interno por sectores productivos (Variaciones porcentuales) .....	124
8. Producto bruto interno por sectores productivos (Nuevos soles de 1979) .....	125
9. Producción agropecuaria por principales productos (Variaciones porcentuales) .....	126
10. Producción agropecuaria por principales productos (Miles de toneladas métricas) .....	127
11. Extracción pesquera por destino (Variaciones porcentuales) .....	128
12. Extracción pesquera por destino (Miles de toneladas métricas) .....	129
13. Producción minera por principales productos (Variaciones porcentuales) .....	130
14. Producción minera por principales productos (Miles de unidades) .....	131
15. Índices del volumen físico de la producción del estrato fabril (Variaciones porcentuales) .....	132
16. Índices del volumen físico de la producción del estrato fabril (1979 = 100) .....	133
17. Índice de precios al consumidor (Variación porcentual) .....	134
18. Índice de precios al por mayor (Variación porcentual) .....	135
19. Tipo de cambio .....	136
20. Tipo de cambio real: Base Agosto 1990 (Datos promedio del período) .....	137
21. Balanza de pagos (Millones de US dólares) .....	138
22. Balanza de pagos (Porcentajes del PBI) .....	139
23. Exportaciones por grupo de productos (Millones de US dólares) .....	140
24. Exportaciones de productos tradicionales (Millones de US dólares) .....	141
25. Exportaciones de productos no tradicionales (Millones de US dólares) .....	142
26. Importaciones según uso o destino económico (Millones de US dólares) .....	143
27. Términos de intercambio de comercio exterior (Índice 1990 = 100) .....	144
28. Cotizaciones de productos agrícolas y mineros .....	145
29. Índice de precios nominales de las principales exportaciones tradicionales (Año 1990 = 100) .....	146
30. Índice de precios reales de las principales exportaciones tradicionales (Año 1990 = 100) .....	147
31. Servicios (Millones de US dólares) .....	148
32. Renta de factores (Millones de US dólares) .....	149

	Pág.
33. Cuenta financiera del sector privado (Millones de US dólares) .....	150
34. Cuenta financiera de capitales de corto plazo (Millones de US dólares) .....	151
35. Posición de saldos de inversión y deuda con el exterior (Niveles a fin de período en millones de US dólares) .....	152
36. Posición de saldos de inversión y deuda con el exterior (Porcentajes del PBI) .....	153
37. Flujos de la deuda pública externa (Millones de US dólares) .....	154
38. Deuda pública externa - Desembolsos por destino (Millones de US dólares) .....	155
39. Deuda pública externa - Desembolsos por fuente financiera (Millones de US dólares) .....	156
40. Deuda pública externa - Servicio por fuente financiera (Millones de US dólares) .....	157
41. Deuda pública externa - Concertaciones por fuente financiera, destino y plazo de vencimiento (Millones de US dólares) .....	158
42. Tipo de cambio de las principales monedas (Datos promedio del período) .....	159
43. Operaciones del sector público no financiero (SPNF) .....	160
44. Operaciones del gobierno general .....	161
45. Operaciones del gobierno central .....	162
46. Ingresos corrientes del gobierno central .....	163
47. Gastos del gobierno central .....	164
48. Formación bruta de capital del gobierno central (Estructura porcentual) .....	165
49. Operaciones de otras entidades del gobierno general .....	166
50. Resumen de operaciones de las empresas estatales no financieras .....	167
51. Cuentas monetarias del sistema financiero .....	168
52. Evolución de agregados monetarios del sistema bancario (Porcentajes del PBI) .....	169
53. Evolución de agregados monetarios del sistema bancario (Variaciones porcentuales) .....	170
54. Cuentas monetarias del sistema bancario .....	171
55. Crédito al sector privado del sistema bancario (Variaciones porcentuales) .....	172
56. Crédito al sector privado del sistema bancario (Saldos) .....	173
57. Reservas internacionales del sistema bancario (Millones de US dólares) .....	174
58. Cuentas monetarias del Banco Central de Reserva del Perú .....	175
59. Cuentas monetarias de las empresas bancarias .....	176
60. Cuentas monetarias del Banco de la Nación .....	177

ALABANZA - ADOLFO WINTERNITZ

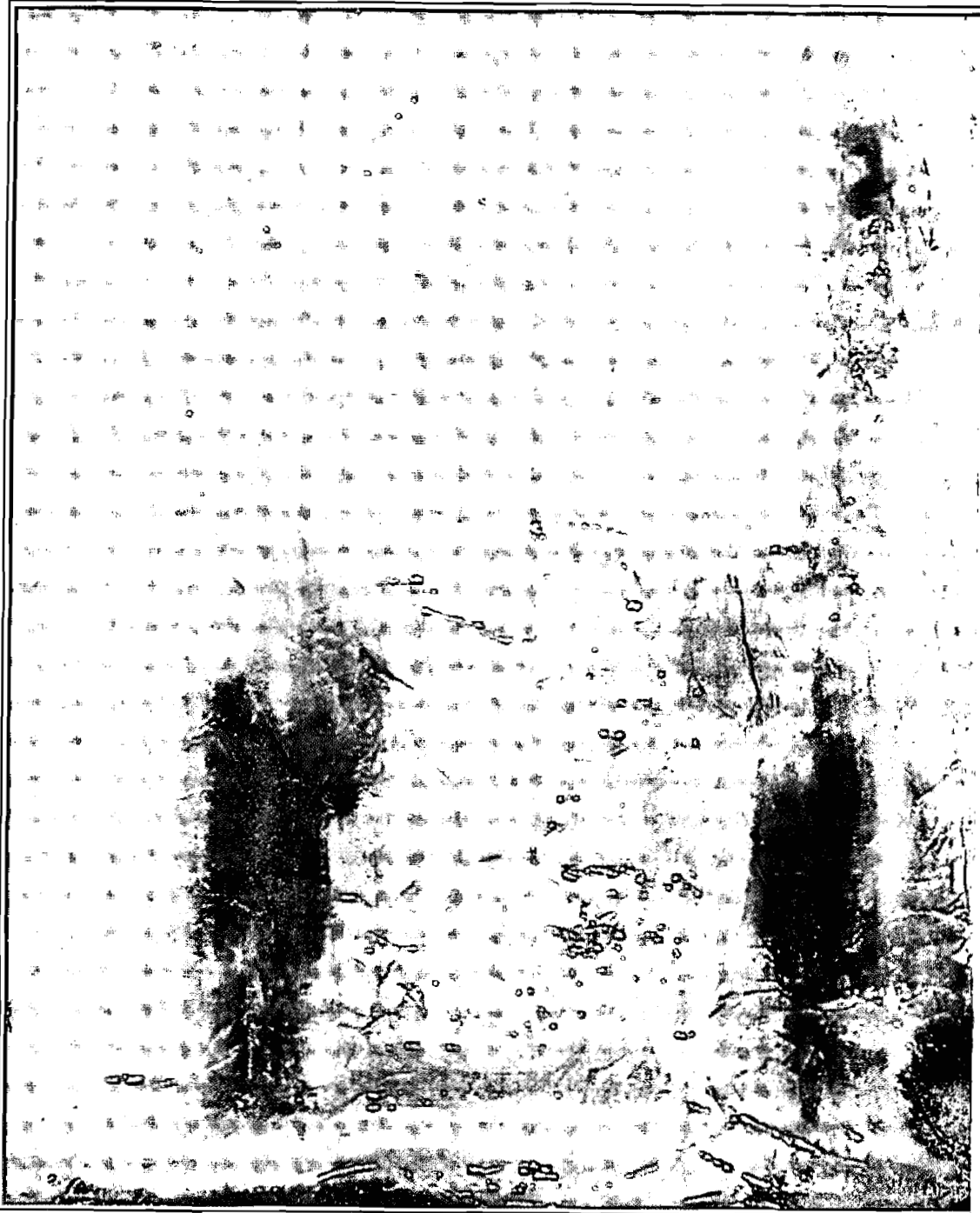

ANE  
INFORMACIÓN



X O S  
E S T A D Í S T I C A

ANEXO I  
FLUJOS MACROECONOMICOS

(Porcentaje del PBI)

	1987	1988	1989	1990	1991	1992	1993	1994	1995	1996
<b>AHORRO-INVERSION</b>										
<b>Ahorro Interno</b>	<b>15,3</b>	<b>14,4</b>	<b>16,0</b>	<b>11,9</b>	<b>13,0</b>	<b>11,7</b>	<b>13,0</b>	<b>16,7</b>	<b>17,0</b>	<b>17,4</b>
Sector público	-4,2	-6,2	-5,9	-4,7	0,6	0,6	1,7	2,6	2,1	3,4
Sector privado	19,5	20,6	21,9	16,6	12,4	11,1	11,3	14,1	14,9	14,0
<b>Ahorro externo</b>	<b>5,7</b>	<b>7,7</b>	<b>1,8</b>	<b>3,8</b>	<b>3,6</b>	<b>5,0</b>	<b>5,6</b>	<b>5,3</b>	<b>7,3</b>	<b>5,9</b>
<b>Inversión</b>	<b>21,0</b>	<b>22,1</b>	<b>17,8</b>	<b>15,7</b>	<b>16,6</b>	<b>16,7</b>	<b>18,6</b>	<b>22,0</b>	<b>24,3</b>	<b>23,3</b>
Sector público	4,1	3,5	3,6	2,7	2,7	3,2	3,4	4,0	4,0	3,8
Sector privado	16,9	18,7	14,2	13,0	13,9	13,5	15,2	18,0	20,3	19,5
<b>BALANZA DE PAGOS</b>										
<b>Balanza en cuenta corriente</b>	<b>-5,7</b>	<b>-7,7</b>	<b>-1,8</b>	<b>-3,8</b>	<b>-3,6</b>	<b>-5,0</b>	<b>-5,6</b>	<b>-5,3</b>	<b>-7,3</b>	<b>-5,9</b>
Balanza comercial	-1,4	-0,6	3,9	1,1	-0,5	-0,8	-1,5	-2,0	-3,7	-3,3
Servicios	-1,0	-1,4	-1,0	-1,0	-1,0	-1,4	-1,4	-1,0	-1,3	-1,1
Renta de factores	-3,6	-6,4	-5,3	-4,7	-3,3	-3,9	-3,9	-3,6	-3,4	-2,6
Transferencias corrientes	0,3	0,7	0,5	0,9	1,1	1,1	1,2	1,3	1,1	1,1
<b>Cuenta financiera</b>	<b>-3,6</b>	<b>-7,4</b>	<b>-3,9</b>	<b>-1,9</b>	<b>-0,1</b>	<b>2,2</b>	<b>4,6</b>	<b>7,8</b>	<b>5,4</b>	<b>6,0</b>
Sector privado	0,0	0,0	0,2	0,1	0,3	0,5	2,9	7,7	4,5	6,8
Sector público	-2,4	-4,8	-2,5	-2,8	-0,3	-0,9	1,2	-0,7	-0,2	-0,7
Capitales de corto plazo	-1,1	-2,7	-1,5	0,8	-0,1	2,6	0,4	0,8	1,1	-0,1
<b>Financiamiento excepcional</b>	<b>6,0</b>	<b>10,7</b>	<b>7,7</b>	<b>6,8</b>	<b>3,3</b>	<b>3,6</b>	<b>1,5</b>	<b>3,2</b>	<b>2,6</b>	<b>1,5</b>
<b>Flujo de reservas netas del BCRP (-)</b>	<b>3,2</b>	<b>2,5</b>	<b>-1,7</b>	<b>-0,5</b>	<b>-2,0</b>	<b>-1,7</b>	<b>-1,8</b>	<b>-6,0</b>	<b>-1,6</b>	<b>-3,0</b>
<b>Errores y omisiones netos</b>	<b>0,1</b>	<b>1,9</b>	<b>-0,4</b>	<b>-0,6</b>	<b>2,4</b>	<b>0,9</b>	<b>1,3</b>	<b>0,3</b>	<b>0,9</b>	<b>1,4</b>
<b>SECTOR PUBLICO NO FINANCIERO</b>										
<b>Ahorro en cuenta corriente</b>	<b>-4,2</b>	<b>-6,2</b>	<b>-5,9</b>	<b>-4,7</b>	<b>0,6</b>	<b>0,6</b>	<b>1,7</b>	<b>2,6</b>	<b>2,1</b>	<b>3,4</b>
<b>Donaciones</b>	<b>0,0</b>	<b>0,0</b>	<b>0,0</b>	<b>0,0</b>	<b>0,1</b>	<b>0,1</b>	<b>0,0</b>	<b>0,1</b>	<b>0,1</b>	<b>0,2</b>
<b>Gasto de capital</b>	<b>4,7</b>	<b>4,0</b>	<b>3,9</b>	<b>2,8</b>	<b>3,1</b>	<b>4,2</b>	<b>4,5</b>	<b>5,2</b>	<b>5,0</b>	<b>4,8</b>
Inversión pública	4,1	3,5	3,6	2,7	2,7	3,2	3,4	4,0	4,0	3,8
Otros gastos de capital	0,5	0,6	0,3	0,1	0,4	1,0	1,1	1,2	1,0	1,0
<b>Resultado económico sin ingresos de capital</b>	<b>-8,9</b>	<b>-10,2</b>	<b>-9,8</b>	<b>-7,6</b>	<b>-2,4</b>	<b>-3,5</b>	<b>-2,7</b>	<b>-2,4</b>	<b>-2,9</b>	<b>-1,1</b>
<b>Ingresos de capital</b>	<b>0,3</b>	<b>0,2</b>	<b>0,3</b>	<b>0,1</b>	<b>0,2</b>	<b>0,4</b>	<b>0,4</b>	<b>4,5</b>	<b>1,6</b>	<b>3,5</b>
<b>Resultado económico</b>	<b>-8,5</b>	<b>-10,0</b>	<b>-9,4</b>	<b>-7,5</b>	<b>-2,3</b>	<b>-3,2</b>	<b>-2,3</b>	<b>2,1</b>	<b>-1,3</b>	<b>2,4</b>
<b>Financiamiento</b>	<b>8,5</b>	<b>10,0</b>	<b>9,4</b>	<b>7,5</b>	<b>2,3</b>	<b>3,2</b>	<b>2,3</b>	<b>-2,1</b>	<b>1,3</b>	<b>-2,4</b>
Financiamiento externo	3,0	4,3	4,8	5,4	3,4	2,8	2,6	2,2	2,3	0,7
Financiamiento interno	5,5	5,7	4,6	2,1	-1,1	0,4	-0,3	-4,2	-1,0	-3,1
<b>Saldo de deuda pública externa</b>	<b>42,4</b>	<b>69,0</b>	<b>54,5</b>	<b>51,8</b>	<b>50,2</b>	<b>51,3</b>	<b>54,1</b>	<b>47,8</b>	<b>43,6</b>	<b>41,4</b>

Elaboración: Subgerencia de Investigación y Análisis Global.



## ANEXO 2

## PRODUCTO BRUTO INTERNO PER CAPITA

AÑO	PBI (1)	POBLACION (2)	PBI	Variación porcentual		
	(Nuevos S/. de 1979)	(Miles)	PER CAPITA (3)	(1)	(2)	(3)
	1/	2/	Milésimos de Nuevos Soles de 1979			
1950	865,6	7 632,5	113,4			
1951	936,5	7 826,3	119,7	8,2	2,5	5,5
1952	994,9	8 025,7	124,0	6,2	2,5	3,6
1953	1 048,0	8 232,2	127,3	5,3	2,6	2,7
1954	1 115,6	8 447,0	132,1	6,5	2,6	3,7
1955	1 168,8	8 671,5	134,8	4,8	2,7	2,1
1956	1 219,0	8 904,9	136,9	4,3	2,7	1,6
1957	1 301,3	9 146,1	142,3	6,8	2,7	3,9
1958	1 293,9	9 396,7	137,7	-0,6	2,7	-3,2
1959	1 341,4	9 657,8	138,9	3,7	2,8	0,9
1960	1 504,7	9 931,0	151,5	12,2	2,8	9,1
1961	1 615,8	10 217,5	158,1	7,4	2,9	4,4
1962	1 750,8	10 516,5	166,5	8,4	2,9	5,3
1963	1 815,6	10 825,8	167,7	3,7	2,9	0,7
1964	1 935,4	11 143,5	173,7	6,6	2,9	3,6
1965	2 030,9	11 467,3	177,1	4,9	2,9	2,0
1966	2 201,6	11 796,4	186,6	8,4	2,9	5,4
1967	2 284,9	12 132,2	188,3	3,8	2,8	0,9
1968	2 293,0	12 476,0	183,8	0,4	2,8	-2,4
1969	2 379,3	12 829,1	185,5	3,8	2,8	0,9
1970	2 518,6	13 192,8	190,9	5,9	2,8	2,9
1971	2 623,9	13 568,3	193,4	4,2	2,8	1,3
1972	2 699,2	13 954,7	193,4	2,9	2,8	0,0
1973	2 844,3	14 350,3	198,2	5,4	2,8	2,5
1974	3 107,4	14 753,1	210,6	9,3	2,8	6,3
1975	3 213,0	15 161,2	211,9	3,4	2,8	0,6
1976	3 276,1	15 577,7	210,3	2,0	2,7	-0,8
1977	3 289,3	16 003,5	205,5	0,4	2,7	-2,3
1978	3 298,6	16 434,6	200,7	0,3	2,7	-2,3
1979	3 490,1	16 866,6	206,9	5,8	2,6	3,1
1980	3 671,5	17 324,1	211,9	5,2	2,7	2,4
1981	3 857,7	17 758,9	217,2	5,1	2,5	2,5
1982	3 833,1	18 195,4	210,7	-0,6	2,5	-3,0
1983	3 376,5	18 631,4	181,2	-11,9	2,4	-14,0
1984	3 548,8	19 064,5	186,1	5,1	2,3	2,7
1985	3 649,6	19 492,4	187,2	2,8	2,2	0,6
1986	4 013,7	19 915,5	201,5	10,0	2,2	7,6
1987	4 350,2	20 335,2	213,9	8,4	2,1	6,1
1988	3 967,9	20 751,2	191,2	-8,8	2,0	-10,6
1989	3 504,8	21 162,7	165,6	-11,7	2,0	-13,4
1990	3 372,4	21 569,3	156,3	-3,8	1,9	-5,6
1991	3 470,1	21 966,4	158,0	2,9	1,8	1,0
1992	3 409,6	22 354,4	152,5	-1,7	1,8	-3,5
1993	3 628,2	22 740,2	159,5	6,4	1,7	4,6
1994	4 103,7	23 130,3	177,4	13,1	1,7	11,2
1995 3/	4 399,2	23 531,7	186,9	7,2	1,7	5,4
1996 3/	4 512,0	23 931,7	188,5	2,6	1,7	0,8

1/ Para los años 1950-1979 la fuente es el Instituto Nacional de Estadística e Informática (INEI): Cuentas Nacionales.

Para los años 1980-1996 la fuente es el Banco Central de Reserva del Perú (BCRP).

2/ La fuente es el INEI.

3/ Preliminar.

Elaboración: Subgerencia del Sector Real.

ANEXO 3  
**PRODUCTO BRUTO INTERNO POR TIPO DE GASTO**  
 (Variaciones porcentuales reales)

	1987	1988	1989	1990	1991	1992	1993	1994	1995	1996
									1/	1/
<b>1. DEMANDA INTERNA</b>	<b>11,7</b>	<b>-9,6</b>	<b>-18,1</b>	<b>-0,5</b>	<b>4,4</b>	<b>-1,4</b>	<b>6,5</b>	<b>15,0</b>	<b>11,9</b>	<b>0,0</b>
Consumo privado	7,8	-8,8	-14,8	-1,6	2,0	-1,0	4,6	9,9	8,1	1,2
Consumo público	5,7	-15,8	-19,1	-5,0	0,2	2,9	1,3	9,6	11,9	6,5
Inversión bruta interna	27,3	-9,6	-26,8	5,0	13,3	-3,9	13,4	29,9	20,2	-3,9
- Pública	-4,8	-32,0	15,6	-25,6	6,4	13,5	13,2	25,0	8,3	-8,5
- Privada 2/	37,7	-4,6	-33,6	13,5	14,5	-6,9	13,4	31,0	22,6	-3,1
<b>2. Exportación de bienes y servicios no financieros</b>	<b>-5,2</b>	<b>-5,3</b>	<b>18,8</b>	<b>-8,2</b>	<b>6,4</b>	<b>4,4</b>	<b>1,7</b>	<b>16,6</b>	<b>6,1</b>	<b>11,4</b>
<b>3. Importación de bienes y servicios no financieros</b>	<b>12,0</b>	<b>-10,3</b>	<b>-17,7</b>	<b>9,4</b>	<b>15,7</b>	<b>7,4</b>	<b>1,1</b>	<b>26,2</b>	<b>26,5</b>	<b>0,6</b>
<b>4. PRODUCTO BRUTO INTERNO</b>	<b>8,4</b>	<b>-8,8</b>	<b>-11,7</b>	<b>-3,8</b>	<b>2,9</b>	<b>-1,7</b>	<b>6,4</b>	<b>13,1</b>	<b>7,2</b>	<b>2,6</b>

1/ Preliminar.

2/ Incluye variación de existencias.

Fuente: BCRP

Elaboración: Subgerencia del Sector Real.

ANEXO 4  
**PRODUCTO BRUTO INTERNO POR TIPO DE GASTO**  
(Nuevos soles de 1979)

	1987	1988	1989	1990	1991	1992	1993	1994	1995	1996
									1/	1/
<b>1. DEMANDA INTERNA</b>	<b>4 340,0</b>	<b>3 922,2</b>	<b>3 213,0</b>	<b>3 198,1</b>	<b>3 339,4</b>	<b>3 292,3</b>	<b>3 505,1</b>	<b>4 030,8</b>	<b>4 511,4</b>	<b>4 511,1</b>
<b>Consumo privado</b>	<b>2 877,0</b>	<b>2 625,0</b>	<b>2 237,4</b>	<b>2 201,7</b>	<b>2 245,8</b>	<b>2 223,1</b>	<b>2 326,1</b>	<b>2 556,0</b>	<b>2 764,1</b>	<b>2 796,2</b>
<b>Consumo público</b>	<b>414,4</b>	<b>349,1</b>	<b>282,5</b>	<b>268,4</b>	<b>268,9</b>	<b>276,7</b>	<b>280,3</b>	<b>307,1</b>	<b>343,7</b>	<b>366,1</b>
<b>Inversión bruta interna</b>	<b>1 048,6</b>	<b>948,1</b>	<b>693,6</b>	<b>728,0</b>	<b>824,7</b>	<b>792,5</b>	<b>898,7</b>	<b>1 167,7</b>	<b>1 403,7</b>	<b>1 348,8</b>
- Pública 2/	192,0	130,6	151,0	112,3	119,6	135,7	153,6	192,0	207,8	190,2
- Privada 3/	856,6	817,5	542,6	615,6	705,1	656,8	745,1	975,7	1 195,8	1 158,5
<b>2. Exportación de bienes y servicios no financieros</b>	<b>734,2</b>	<b>695,6</b>	<b>826,4</b>	<b>758,9</b>	<b>807,5</b>	<b>843,1</b>	<b>857,6</b>	<b>1 000,2</b>	<b>1 060,8</b>	<b>1 181,3</b>
<b>3. Importación de bienes y servicios no financieros</b>	<b>724,1</b>	<b>649,8</b>	<b>534,6</b>	<b>584,7</b>	<b>676,8</b>	<b>726,8</b>	<b>734,5</b>	<b>927,3</b>	<b>1 173,0</b>	<b>1 180,4</b>
<b>4. PRODUCTO BRUTO INTERNO</b>	<b>4 350,2</b>	<b>3 967,9</b>	<b>3 504,8</b>	<b>3 372,4</b>	<b>3 470,1</b>	<b>3 408,6</b>	<b>3 628,2</b>	<b>4 103,7</b>	<b>4 399,2</b>	<b>4 512,0</b>

1/ Preliminar.

2/ Hasta 1991 se considera la valorización de las obras ejecutadas; por ello, las cifras difieren de los montos registrados en las cuentas fiscales que muestran la ejecución financiera.

3/ Incluye variación de existencias.

Fuente: BCRP.

Elaboración: Subgerencia del Sector Real.

ANEXO 5  
PRODUCTO BRUTO INTERNO NOMINAL POR TIPO DE GASTO

	Miles de nuevos soles		Millones de nuevos soles							
	1987	1988	1989	1990	1991	1992	1993	1994	1995	1996
									1/	1/
<b>1. DEMANDA INTERNA</b>	<b>732</b>	<b>4 455</b>	<b>102</b>	<b>6 279</b>	<b>33 466</b>	<b>53 044</b>	<b>84 184</b>	<b>113 568</b>	<b>139 588</b>	<b>156 095</b>
Consumo privado	510	3 180	76	4 897	26 097	40 896	63 563	81 234	96 396	108 915
Consumo público	70	314	7	386	1 901	3 503	5 415	8 106	10 913	12 334
Inversión bruta interna	151	961	19	996	5 469	8 645	15 206	24 228	32 279	34 846
– Pública	30	150	4	171	885	1 648	2 781	4 441	5 330	5 652
– Privada 2/	122	810	15	825	4 584	6 997	12 425	19 788	26 948	29 194
<b>2. Exportación de bienes y servicios no financieros</b>	<b>77</b>	<b>564</b>	<b>15</b>	<b>827</b>	<b>3 232</b>	<b>5 648</b>	<b>8 642</b>	<b>12 416</b>	<b>15 130</b>	<b>17 833</b>
<b>3. Importación de bienes y servicios no financieros</b>	<b>88</b>	<b>678</b>	<b>12</b>	<b>741</b>	<b>3 846</b>	<b>6 804</b>	<b>11 070</b>	<b>15 732</b>	<b>21 813</b>	<b>24 447</b>
<b>4. PRODUCTO BRUTO INTERNO</b>	<b>720</b>	<b>4 340</b>	<b>105</b>	<b>6 365</b>	<b>32 852</b>	<b>51 888</b>	<b>81 757</b>	<b>110 252</b>	<b>132 905</b>	<b>149 481</b>

1/ Preliminar.

2/ Incluye variación de existencias.

Fuente: BCRP.

Elaboración: Subgerencia del Sector Real.

ANEXO 6  
**PRODUCTO BRUTO INTERNO NOMINAL POR TIPO DE GASTO**  
(Estructura porcentual)

	1987	1988	1989	1990	1991	1992	1993	1994	1995	1996
									1/	1/
<b>1. DEMANDA INTERNA</b>	<b>101,6</b>	<b>102,6</b>	<b>96,9</b>	<b>98,7</b>	<b>101,9</b>	<b>102,2</b>	<b>103,0</b>	<b>103,0</b>	<b>105,0</b>	<b>104,4</b>
<b>Consumo privado</b>	<b>70,8</b>	<b>73,3</b>	<b>72,1</b>	<b>76,9</b>	<b>79,4</b>	<b>78,8</b>	<b>77,7</b>	<b>73,7</b>	<b>72,5</b>	<b>72,9</b>
<b>Consumo público</b>	<b>9,7</b>	<b>7,2</b>	<b>7,0</b>	<b>6,1</b>	<b>5,8</b>	<b>6,8</b>	<b>6,6</b>	<b>7,4</b>	<b>8,2</b>	<b>8,3</b>
<b>Inversión bruta interna</b>	<b>21,0</b>	<b>22,1</b>	<b>17,8</b>	<b>15,7</b>	<b>16,6</b>	<b>16,7</b>	<b>18,6</b>	<b>22,0</b>	<b>24,3</b>	<b>23,3</b>
- Pública	4,1	3,5	3,6	2,7	2,7	3,2	3,4	4,0	4,0	3,8
- Privada 2/	16,9	18,7	14,2	13,0	13,9	13,5	15,2	18,0	20,3	19,5
<b>2. Exportación de bienes y servicios no financieros</b>	<b>10,7</b>	<b>13,0</b>	<b>14,4</b>	<b>13,0</b>	<b>9,8</b>	<b>10,9</b>	<b>10,6</b>	<b>11,3</b>	<b>11,4</b>	<b>11,9</b>
<b>3. Importación de bienes y servicios no financieros</b>	<b>12,2</b>	<b>15,6</b>	<b>11,3</b>	<b>11,6</b>	<b>11,7</b>	<b>13,1</b>	<b>13,5</b>	<b>14,3</b>	<b>16,4</b>	<b>16,4</b>
<b>4. PRODUCTO BRUTO INTERNO</b>	<b>100,0</b>	<b>100,0</b>	<b>100,0</b>	<b>100,0</b>	<b>100,0</b>	<b>100,0</b>	<b>100,0</b>	<b>100,0</b>	<b>100,0</b>	<b>100,0</b>

1/ Preliminar.

2/ Incluye variación de existencias.

Fuente: BCRP.

Elaboración: Subgerencia del Sector Real.

ANEXO 7  
**PRODUCTO BRUTO INTERNO POR SECTORES PRODUCTIVOS**  
 (Variaciones porcentuales)

	1987	1988	1989	1990	1991	1992	1993	1994	1995	1996
									/	/
Agropecuario	5,2	5,9	-4,0	-8,8	2,8	-7,4	8,7	13,9	7,6	5,8
- Agrícola	3,0	5,2	1,1	-14,4	0,5	-12,6	14,9	17,0	6,2	8,3
- Pecuario	10,6	7,4	-14,9	5,3	7,7	2,6	-1,5	7,9	10,7	0,6
Pesca	-11,5	28,8	4,4	0,3	-8,9	12,7	21,0	28,9	-19,1	5,1
Minería	-3,5	-15,5	3,6	1,3	-1,6	-2,1	9,2	4,5	2,6	2,8
- Minería metálica	1,6	-17,7	16,8	3,4	6,4	-4,4	9,5	7,2	7,6	5,3
- Petróleo crudo	-7,8	-13,4	-8,0	-1,1	-10,9	1,1	8,8	0,8	-4,4	-1,2
Manufactura	14,0	-12,8	-19,4	-2,6	6,8	-2,9	4,8	16,2	4,2	2,7
- Procesadores de recursos primarios	-2,6	-6,6	12,1	-4,1	7,9	-0,6	8,5	16,3	-6,7	5,5
- Resto de la industria	19,1	-14,4	-28,2	-1,9	6,3	-3,9	3,1	16,1	9,4	1,6
Construcción	15,1	-3,9	-16,4	2,8	0,2	4,0	14,1	34,6	17,5	-4,6
Comercio	9,8	-10,4	-16,4	-0,1	7,6	-4,0	3,6	17,3	12,4	3,2
Otros servicios	8,5	-9,2	-11,2	-7,0	1,1	0,8	4,9	6,9	7,0	2,9
<b>PRODUCTO BRUTO INTERNO</b>	<b>8,4</b>	<b>-8,8</b>	<b>-11,7</b>	<b>-3,8</b>	<b>2,9</b>	<b>-1,7</b>	<b>6,4</b>	<b>13,1</b>	<b>7,2</b>	<b>2,6</b>

/ / Preliminar.

Fuente: Oficinas sectoriales de estadística de los ministerios de la producción.

Elaboración: Subgerencia del Sector Real.

ANEXO 8  
**PRODUCTO BRUTO INTERNO POR SECTORES PRODUCTIVOS**  
 (Nuevos soles de 1979)

	1987	1988	1989	1990	1991	1992	1993	1994	1995	1996
									I/	I/
Agropecuario	455,3	482,2	463,0	422,1	434,0	401,8	436,7	497,5	535,5	566,3
- Agrícola	313,0	329,4	332,9	285,1	286,5	250,5	287,8	336,8	357,6	387,3
- Pecuario	142,3	152,9	130,0	136,9	147,4	151,2	148,9	160,7	177,9	178,9
Pesca	28,2	36,3	37,9	38,0	34,7	39,1	47,3	61,0	49,3	51,9
Minería	467,8	395,4	409,8	415,0	408,4	399,9	436,5	456,0	468,1	481,2
- Minería metálica	225,7	185,7	216,9	224,2	238,5	228,1	249,7	267,7	287,9	303,2
- Petróleo crudo	242,1	209,7	192,9	190,7	169,8	171,8	186,8	188,4	180,2	178,0
Manufactura	1 068,0	931,2	750,6	731,5	781,2	758,5	794,8	923,2	962,2	988,3
- Procesadores de recursos primarios	217,5	203,1	227,8	218,4	235,6	234,1	253,9	295,2	275,4	290,6
- Resto de la industria	850,6	728,1	522,8	513,0	545,6	524,4	540,8	628,0	686,7	697,7
Construcción	262,3	252,0	210,8	216,8	217,2	225,8	257,6	346,6	407,3	388,5
Comercio	596,6	534,4	446,6	446,3	480,3	460,9	477,2	559,7	629,0	649,1
Otros servicios	1 471,8	1 336,4	1 186,1	1 102,8	1 114,4	1 123,5	1 178,1	1 259,7	1 347,8	1 386,8
<b>PRODUCTO BRUTO INTERNO</b>	<b>4 350,2</b>	<b>3 967,9</b>	<b>3 504,8</b>	<b>3 372,4</b>	<b>3 470,1</b>	<b>3 409,6</b>	<b>3 628,2</b>	<b>4 103,7</b>	<b>4 399,2</b>	<b>4 512,0</b>

I/ Preliminar.

Fuente: Oficinas sectoriales de estadística de los ministerios de la producción.

Elaboración: Subgerencia del Sector Real.

ANEXO 9  
**PRODUCCION AGROPECUARIA POR PRINCIPALES PRODUCTOS**

(Variaciones porcentuales)

	1987	1988	1989	1990	1991	1992	1993	1994	1995	1996
									/	/
<b>PRODUCCION AGRICOLA</b>										
Algodón	-33,5	39,8	13,8	-25,7	-26,2	-38,8	-9,4	71,4	29,4	23,9
Arroz	61,0	-3,4	-3,3	-11,5	-15,7	1,9	16,7	44,8	-18,5	5,4
Caña de azúcar	-3,2	-2,0	6,5	-6,1	-2,6	-18,2	-8,4	25,0	16,5	-3,3
Café	2,5	0,9	6,4	-23,3	1,8	4,7	-1,1	6,7	5,9	10,1
Frijol	4,1	-6,3	5,9	-17,4	2,1	-11,7	18,1	15,4	-1,9	24,3
Maíz amiláceo	-9,1	25,1	-14,7	-32,7	49,6	-43,4	45,6	1,8	19,7	13,7
Maíz amarillo duro	8,4	-7,7	21,7	-38,8	-9,8	-9,6	49,5	-8,4	-9,0	14,6
Papa	3,0	23,5	-19,8	-31,7	26,0	-31,0	48,8	18,4	34,0	-1,7
Soya	61,5	-5,4	-53,8	-8,1	-72,7	-56,3	216,6	-15,4	71,8	57,1
Sorgo	-37,2	33,6	15,6	-64,6	141,2	-88,6	361,2	-74,7	-0,8	-30,4
Trigo	7,9	16,9	4,3	-37,5	27,5	-42,5	48,0	17,5	-1,6	18,1
Otros agrícolas										
Cacao	27,1	18,3	6,9	-3,4	8,7	-5,3	8,5	-1,0	19,5	0,4
Camote	-5,5	-14,1	19,8	42,8	-31,0	4,8	31,5	-28,0	9,4	5,2
Cebada	-6,7	16,7	-2,3	-43,0	63,5	-41,2	63,5	15,4	1,1	16,9
Espárrago	20,8	31,0	57,3	38,4	11,6	13,9	32,0	35,0	-17,7	18,0
Marigold	11,3	141,3	42,5	-10,5	26,5	21,6	-18,9	67,5	12,2	-22,8
Palma aceitera	123,5	-9,3	30,2	-14,1	-8,4	-5,9	33,8	8,7	-7,6	-4,5
Yuca	-5,9	-11,1	-1,2	-19,2	7,8	-5,9	13,5	16,9	6,8	28,4
Hortalizas										
Cebolla	0,2	17,0	3,0	-5,3	-12,8	13,8	0,7	24,1	-1,3	27,8
Choclo	11,4	2,4	9,5	-10,6	4,3	-6,8	10,2	12,7	12,2	6,5
Tomate	11,0	-12,2	-3,1	13,2	-1,4	7,4	33,9	73,3	-21,6	25,4
Frutales										
Limón	19,4	-19,1	84,3	-8,3	18,6	-9,4	-5,5	16,4	12,1	5,5
Mango	-37,1	49,6	-10,6	-9,7	10,9	-1,5	26,9	80,7	-18,4	-8,4
Manzano	23,3	-0,1	1,9	-13,5	-8,1	-13,3	19,8	-7,7	54,5	9,6
Naranja	18,2	4,3	-0,7	-14,8	6,8	-30,2	25,1	34,6	12,3	4,6
Plátano	6,7	5,4	2,5	-17,0	15,2	-13,6	1,6	19,0	26,1	26,6
<b>PRODUCCION PECUARIA</b>										
Ave	22,3	5,6	-30,8	19,3	19,1	9,7	-5,5	16,8	16,1	-0,1
Ovino	10,1	3,2	4,2	19,0	-21,0	3,2	-4,6	-2,7	5,0	7,4
Porcino	9,8	13,1	-0,1	-9,4	3,3	6,0	4,0	2,6	3,1	3,6
Vacuno	18,8	8,6	-4,0	4,7	-6,6	1,2	-3,7	-4,6	5,3	2,8
Huevos	2,2	21,6	-19,0	2,9	18,7	-8,8	0,3	8,3	24,4	-9,8
Leche	1,3	2,3	-5,6	-3,2	1,2	-2,2	4,5	3,4	3,3	5,5

/ / Preliminar.

Fuente: Ministerio de Agricultura.

Elaboración: Subgerencia del Sector Real.



CUADRO 10  
**PRODUCCION AGROPECUARIA POR PRINCIPALES PRODUCTOS**  
(Miles de toneladas métricas)

	1987	1988	1989	1990	1991	1992	1993	1994	1995	1996
									/	/
<b>PRODUCCION AGRICOLA</b>										
Algodón	202,0	282,4	321,5	239,0	176,4	108,0	97,8	167,7	216,9	268,6
Arroz	1 168,6	1 129,2	1 091,3	966,2	814,2	829,4	967,6	1 401,4	1 141,6	1 203,0
Caña de azúcar	6 073,9	5 951,0	6 335,3	5 946,8	5 792,2	4 740,8	4 342,7	5 429,5	6 325,5	6 119,0
Café	98,5	99,4	105,6	81,1	82,6	86,5	85,6	91,3	96,7	106,4
Frijol	56,1	52,6	55,8	46,1	47,0	41,5	49,0	56,6	55,5	69,0
Maíz amiláceo	210,5	263,3	224,6	151,0	225,9	127,9	186,3	189,6	226,9	258,2
Maíz amarillo duro	698,9	645,1	785,3	480,8	433,9	392,0	586,1	536,6	488,2	559,4
Papa	1 707,1	2 108,1	1 690,5	1 154,0	1 453,6	1 003,1	1 492,7	1 767,2	2 368,4	2 327,3
Soya	6,3	6,0	2,7	2,5	0,7	0,3	1,0	0,8	1,4	2,2
Sorgo	23,8	31,8	36,7	13,1	31,4	3,6	16,6	4,2	4,2	2,9
Trigo	130,7	152,8	159,3	99,6	127,0	73,1	108,1	127,0	125,0	147,7
Otros agrícolas										
Cacao	14,1	16,7	17,8	17,2	18,7	17,7	19,2	19,0	22,7	22,8
Camote	141,4	121,4	145,5	207,8	143,4	150,3	197,6	142,3	155,7	163,8
Cebada	110,2	128,6	125,6	71,6	117,1	68,8	112,5	129,8	131,2	153,4
Espárrago	20,3	26,6	41,9	58,0	64,7	73,7	97,3	131,4	108,1	127,6
Marigold	18,7	45,2	64,5	57,7	73,0	88,8	72,0	120,6	135,3	104,4
Palma aceitera	114,2	103,6	134,9	115,8	106,1	99,8	133,5	145,1	134,1	128,1
Yuca	537,0	477,4	471,7	381,1	410,7	386,4	438,5	512,5	547,4	702,9
Hortalizas										
Cebolla	132,4	154,9	159,5	151,0	131,6	149,7	150,8	187,1	184,7	236,1
Choclo	161,7	165,5	181,2	162,0	169,0	157,5	173,5	195,6	219,4	233,7
Tomate	91,9	80,7	78,2	88,5	87,3	93,8	125,6	217,7	170,7	214,0
Frutales										
Limón	138,3	111,9	206,2	189,1	224,3	203,2	192,1	223,7	250,7	264,4
Mango	50,6	75,8	67,8	61,2	67,9	66,9	84,9	153,4	125,2	114,7
Manzano	134,6	134,4	136,9	118,4	108,8	94,3	113,0	104,3	161,1	176,6
Naranja	184,2	192,2	190,7	162,6	173,7	121,3	151,7	204,2	229,4	240,0
Plátano	783,7	826,0	846,4	702,4	809,4	699,0	710,2	845,4	1 066,0	1 349,8
<b>PRODUCCION PECUARIA</b>										
Ave	281,0	296,7	205,4	245,0	291,8	320,2	302,7	353,7	410,8	410,5
Ovino	18,6	19,2	20,0	23,8	18,8	19,4	18,5	18,0	18,9	20,3
Porcino	65,0	73,5	73,4	66,5	68,7	72,8	75,7	77,7	80,1	83,0
Vacuno	107,3	116,5	111,8	117,1	109,4	110,7	106,6	101,7	107,1	110,1
Huevos	97,2	118,2	95,8	98,6	117,0	106,7	107,0	115,9	144,2	130,0
Leche	830,0	849,5	802,3	776,9	785,9	768,4	802,7	830,1	857,5	904,9

/ / Preliminar.

Fuente: Ministerio de Agricultura.

Elaboración: Subgerencia del Sector Real.



ANEXO 12  
**EXTRACCION PESQUERA POR DESTINO**  
(Miles de toneladas métricas)

	1987	1988	1989	1990	1991	1992	1993	1994	1995	1996
										I/
<b>PESCA MARITIMA</b>										
<b>Consumo industrial</b>										
Anchoveta	1 764,2	2 701,0	3 718,7	2 925,0	3 079,2	4 869,8	7 008,5	9 799,5	6 557,7	7 452,1
Otras especies	2 205,2	3 359,0	2 431,0	3 210,5	3 400,3	2 202,9	1 489,0	1 599,6	1 646,4	1 370,5
<b>Consumo humano</b>										
Fresco	220,5	225,4	242,9	270,6	105,4	204,8	229,2	239,6	267,6	259,7
Congelado	59,7	122,4	210,3	290,1	215,5	155,7	242,0	312,8	277,8	204,9
-Calamar gigante	n.s.	n.s.	n.s.	n.s.	61,0	93,9	132,6	167,1	83,5	14,8
Conservas	264,7	157,3	190,4	127,5	106,3	120,5	113,4	149,1	196,8	213,3
Seco-salado	33,6	33,3	23,6	18,1	7,4	10,3	16,3	17,6	24,6	29,6
<b>PESCA CONTINENTAL</b>										
Fresco	15,9	20,6	18,8	16,9	19,0	15,6	16,8	19,4	15,6	22,3
Seco-salado	20,1	18,4	15,7	13,0	25,3	18,3	22,7	30,1	34,8	33,3

I/ Preliminar.

Fuente: Ministerio de Pesquería.

Elaboración: Subgerencia del Sector Real.

ANEXO 13  
**PRODUCCION MINERA POR PRINCIPALES PRODUCTOS** 1/  
 (Variaciones porcentuales)

	1987	1988	1989	1990	1991	1992	1993	1994	1995	1996
<b>MINERIA METALICA</b> 2/										
- Cobre	5,4	-23,7	15,1	-12,2	17,7	2,2	2,7	-7,9	2,4	4,3
- Plata	2,8	-17,7	17,3	-1,3	0,0	-12,8	0,2	0,8	9,1	2,1
- Plomo	-4,6	-21,8	27,3	4,4	3,9	-1,8	5,0	-1,7	1,1	4,7
- Zinc	3,2	-19,5	23,8	-3,1	6,7	-1,9	6,7	-1,4	0,3	9,9
- Hierro	-3,3	-15,5	4,1	-26,2	12,8	-19,7	75,8	33,5	-14,8	-27,2
- Oro	-4,1	8,0	2,5	104,1	13,2	11,5	25,1	30,3	21,7	14,1
<b>MINERIA NO METALICA</b>										
- Petróleo crudo	-7,8	-13,4	-8,0	-1,1	-10,9	1,0	9,0	0,8	-4,4	-1,2

1/ Preliminar.

2/ Miles de unidades recuperables.

Fuente: Ministerio de Energía y Minas.

Elaboración: Subgerencia del Sector Real.

ANEXO 14  
**PRODUCCION MINERA POR PRINCIPALES PRODUCTOS** 1/  
(Miles de unidades)

	1987	1988	1989	1990	1991	1992	1993	1994	1995	1996
<b>MINERIA</b>										
<b>METALICA</b> 2/										
- Cobre (TM)	391	299	344	302	356	364	373	344	352	367
- Plata (Kg)	1 905	1 568	1 840	1 816	1 817	1 584	1 587	1 601	1 746	1 783
- Plomo (TM)	190	148	189	197	205	201	211	208	210	220
- Zinc (TM)	526	424	525	508	542	532	568	576	578	635
- Hierro (TM)	3 358	2 839	2 954	2 181	2 460	1 977	3 474	4 637	3 948	2 876
- Oro (Kg)	8	9	9	19	22	24	30	39	48	55
<b>MINERIA</b>										
<b>NO METALICA</b>										
- Petróleo crudo (barriles)	59 730	51 717	47 597	47 050	41 898	42 298	46 092	46 468	44 443	43 909

1/ Preliminar.

2/ Miles de unidades recuperables.

Fuente: Ministerio de Energía y Minas.

Elaboración: Subgerencia del Sector Real.

ANEXO 15  
INDICES DEL VOLUMEN FISICO DE LA PRODUCCION DEL ESTRATO FABRIL 1/

(Variaciones porcentuales)

	1987	1988	1989	1990	1991	1992	1993	1994	1995	1996
<b>PROCESADORES DE RECURSOS PRIMARIOS</b>	-2,6	-6,6	12,1	-4,1	7,9	-0,6	8,5	16,3	-6,7	5,5
3118 Azúcar	-7,0	3,0	5,6	-2,7	-4,8	-21,8	-8,8	35,2	15,5	-8,0
31X Harina de pescado	-15,6	37,1	3,8	3,0	8,9	9,9	22,7	36,7	13,5	5,4
3114 Conservas y productos congelados de pescado	16,2	-12,7	29,1	10,3	-29,3	-15,2	30,7	30,5	-8,1	-8,8
372 Refinación de metales no ferrosos	-2,2	-22,8	27,4	-9,7	18,6	0,3	3,7	2,9	2,8	11,8
353 Petróleo refinado	9,2	-1,7	-15,7	-3,3	2,1	1,3	3,8	3,5	-1,5	-0,6
<b>RESTO DE LA INDUSTRIA</b>	<b>19,1</b>	<b>-14,4</b>	<b>-28,2</b>	<b>-1,9</b>	<b>6,3</b>	<b>-3,9</b>	<b>3,1</b>	<b>15,9</b>	<b>9,5</b>	<b>1,6</b>
<b>31 Alimentos, bebidas y tabaco</b>	<b>18,0</b>	<b>-13,7</b>	<b>-26,2</b>	<b>-0,2</b>	<b>15,4</b>	<b>2,2</b>	<b>-0,7</b>	<b>11,6</b>	<b>4,4</b>	<b>-0,3</b>
3112 Productos lácteos	22,7	-11,5	-18,7	6,3	14,2	2,2	-5,6	18,9	7,3	7,5
3116-17 Molinería y panadería	4,9	-4,5	-24,6	-11,6	22,3	4,5	4,8	4,4	-2,8	1,4
3122 Alimentos para animales	36,4	-1,5	-38,2	9,1	-10,0	26,6	-2,9	20,6	13,5	-1,3
3129 Productos alimenticios diversos	23,4	-7,9	-21,4	2,4	-1,3	12,9	-5,2	10,5	7,7	1,3
3133 Cerveza y malta	14,8	-18,2	-20,2	0,4	15,8	-1,1	6,1	-3,1	14,1	-5,5
3131-34 Bebidas gaseosas	32,1	-22,6	-39,5	0,9	47,4	-9,1	-7,2	35,9	-6,5	-2,5
314 Tabaco	-9,1	-24,1	-5,5	9,6	3,7	-8,6	0,4	10,4	7,9	11,9
<b>32 Textil y Cuero</b>	<b>9,9</b>	<b>-6,3</b>	<b>-8,4</b>	<b>-10,8</b>	<b>-3,2</b>	<b>-6,8</b>	<b>-5,0</b>	<b>19,3</b>	<b>4,6</b>	<b>6,7</b>
3211 Hilados, tejidos y acabados	10,5	-10,4	-8,2	-9,7	-1,5	-7,1	-6,9	11,6	4,6	-2,5
3213-15 Tejidos de punto	7,2	16,7	-5,1	-15,4	-7,5	-8,2	2,5	52,7	5,3	-31,9
323 Cuero	10,1	-15,8	-25,2	-8,7	-14,2	6,5	-4,0	-3,7	0,5	3,4
<b>34 Industria del papel</b>	<b>20,3</b>	<b>-2,2</b>	<b>-47,0</b>	<b>14,6</b>	<b>-24,4</b>	<b>-38,5</b>	<b>5,0</b>	<b>95,1</b>	<b>32,3</b>	<b>-1,3</b>
3411 Industria del papel y cartón	16,6	6,3	-49,2	12,7	-25,0	-44,4	9,0	59,5	37,4	-21,7
3412 Envases de papel y cartón	27,4	-17,2	-41,9	18,4	-23,1	-27,8	-0,8	150,4	27,3	20,5
<b>35 Productos químicos, caucho y plásticos</b>	<b>18,9</b>	<b>-14,1</b>	<b>-31,5</b>	<b>-1,3</b>	<b>4,6</b>	<b>-2,9</b>	<b>13,3</b>	<b>10,7</b>	<b>11,8</b>	<b>4,4</b>
3510 Química industrial	11,2	-9,0	-27,0	-1,5	0,7	-13,4	13,3	7,3	4,6	-13,7
3521 Pinturas, barnices y lacas	39,7	-27,6	-14,4	-20,3	-19,8	76,0	23,3	11,2	9,2	-0,7
3522 Farmacéuticos de uso humano	40,2	-12,7	-40,0	-0,6	-0,4	-13,3	-11,4	11,8	41,0	-39,6
3523 Productos de tocador y limpieza	25,0	-10,1	-47,7	20,6	26,5	-7,2	4,4	-1,0	19,9	14,2
3529 Otros productos químicos	23,1	-7,5	-23,1	0,8	4,9	12,5	13,9	14,0	13,4	-5,1
355 Caucho	10,0	-18,3	-15,2	-2,5	-14,2	-7,5	8,9	2,4	6,5	-4,0
356 Plásticos	12,9	-25,2	-36,6	-14,0	17,5	3,0	36,9	30,1	9,0	-11,8
<b>36 Minerales no metálicos</b>	<b>32,2</b>	<b>-6,2</b>	<b>-35,0</b>	<b>-0,5</b>	<b>0,1</b>	<b>-6,0</b>	<b>18,8</b>	<b>24,3</b>	<b>20,1</b>	<b>5,3</b>
362 Vidrio	23,2	-7,5	-41,3	-2,6	-8,9	-16,9	-6,9	22,4	48,1	32,8
3692 Cemento	15,1	-1,8	-14,4	2,6	-2,5	1,4	12,5	31,1	17,7	0,9
3699 Otros minerales no metálicos (cal, yeso, arcilla, etc.)	64,9	9,7	-53,2	-5,0	13,5	-12,1	49,5	14,0	11,9	-2,4
<b>37 Industria del hierro y acero</b>	<b>20,4</b>	<b>-20,7</b>	<b>-26,1</b>	<b>-12,6</b>	<b>11,9</b>	<b>0,6</b>	<b>11,5</b>	<b>36,5</b>	<b>3,4</b>	<b>10,5</b>
<b>38 Productos metálicos, maquinaria y equipo</b>	<b>27,4</b>	<b>-31,4</b>	<b>-39,5</b>	<b>7,0</b>	<b>0,3</b>	<b>-20,5</b>	<b>-2,0</b>	<b>18,4</b>	<b>24,3</b>	<b>-10,0</b>
3810 Envases metálicos y productos de ferretería	42,9	-37,1	-45,1	-4,9	7,7	-8,4	35,0	18,2	3,4	5,6
3829 Maquinaria y equipo	3,4	-22,0	-40,4	19,0	14,4	-14,5	-18,5	40,4	28,7	-37,7
3831 Motores eléctricos	52,5	3,2	-49,0	-15,0	10,5	0,7	18,0	53,4	39,7	-33,5
3839 Suministros eléctricos diversos	18,2	-7,5	-21,0	3,4	-10,2	-25,4	8,3	4,0	56,1	9,1
384 Material de transporte	28,0	-33,8	-43,2	16,6	-24,9	-55,0	-42,8	157,4	12,4	-31,5
<b>39 Industrias diversas</b>	<b>18,1</b>	<b>1,0</b>	<b>-37,5</b>	<b>2,5</b>	<b>11,6</b>	<b>0,4</b>	<b>4,0</b>	<b>14,5</b>	<b>11,9</b>	<b>-0,3</b>
<b>TOTAL</b>	<b>13,9</b>	<b>-12,8</b>	<b>-19,4</b>	<b>-2,6</b>	<b>6,8</b>	<b>-2,9</b>	<b>4,8</b>	<b>16,2</b>	<b>4,2</b>	<b>2,7</b>

1/ En base a una submuestra de industrias seleccionadas.

2/ Preliminar.

Fuente: Ministerio de Industria, Turismo, Integración y Negociaciones Comerciales Internacionales.

Elaboración: Subgerencia del Sector Real.

ANEXO 16  
**INDICES DEL VOLUMEN FISICO DE LA PRODUCCION DEL ESTRATO FABRIL 1/**  
 (1979=100)

	1987	1988	1989	1990	1991	1992	1993	1994	1995	1996
									2/	2/
<b>PROCESADORES DE RECURSOS PRIMARIOS</b>	<b>93,6</b>	<b>87,5</b>	<b>98,1</b>	<b>94,1</b>	<b>101,5</b>	<b>100,8</b>	<b>109,3</b>	<b>127,1</b>	<b>118,6</b>	<b>125,1</b>
3118 Azúcar	80,2	82,6	87,3	84,9	80,8	63,2	57,7	78,0	90,1	82,9
31X Harina de pescado	119,4	163,7	170,0	175,1	190,7	209,6	257,1	351,4	260,1	274,1
3114 Conservas y productos congelados de pescado	72,9	63,6	82,2	90,6	64,1	54,3	71,0	92,7	85,1	77,6
372 Refinación de metales no ferrosos	86,7	67,0	85,3	77,0	91,4	91,6	95,0	97,8	100,6	112,4
353 Petróleo refinado	130,8	128,5	108,4	104,9	107,1	108,4	112,5	116,5	114,7	114,1
<b>RESTO DE LA INDUSTRIA</b>	<b>144,8</b>	<b>123,9</b>	<b>89,0</b>	<b>87,3</b>	<b>92,9</b>	<b>89,2</b>	<b>92,1</b>	<b>106,7</b>	<b>116,9</b>	<b>118,8</b>
<b>31 Alimentos, bebidas y tabaco</b>	<b>164,9</b>	<b>142,3</b>	<b>105,1</b>	<b>104,9</b>	<b>121,1</b>	<b>123,8</b>	<b>122,9</b>	<b>137,1</b>	<b>143,1</b>	<b>142,6</b>
3112 Productos lácteos	139,5	123,4	100,3	106,6	121,8	124,5	117,5	139,7	149,9	161,1
3116-17 Molinería y panadería	133,5	127,4	96,0	84,9	103,8	108,5	113,7	118,7	115,3	116,8
3122 Alimentos para animales	164,7	162,1	100,2	109,3	98,4	124,6	121,1	146,0	165,8	163,5
3129 Productos alimenticios diversos	153,3	141,2	111,0	113,7	112,3	126,7	120,1	132,8	142,9	144,8
3133 Cerveza y malta	181,8	148,7	118,6	119,1	138,0	136,5	144,7	140,3	160,0	151,2
3131-34 Bebidas gaseosas	248,4	192,3	116,4	117,4	173,0	157,3	145,9	198,3	185,3	180,8
314 Tabaco	98,0	74,3	70,2	77,0	79,8	72,9	73,2	80,8	87,2	97,6
<b>32 Textil y Cuero</b>	<b>131,8</b>	<b>123,5</b>	<b>113,1</b>	<b>100,8</b>	<b>97,5</b>	<b>90,9</b>	<b>86,3</b>	<b>103,0</b>	<b>107,7</b>	<b>114,9</b>
3211 Hilados, tejidos y acabados	136,3	122,1	112,0	101,2	99,6	92,5	86,1	96,1	100,5	98,0
3213-15 Tejidos de punto	122,0	142,4	135,1	114,3	105,8	97,1	99,5	152,0	160,1	211,2
323 Cuero	105,9	89,2	66,7	60,9	52,2	55,6	53,4	51,4	51,7	53,4
<b>34 Industria del papel</b>	<b>96,4</b>	<b>94,2</b>	<b>50,0</b>	<b>57,3</b>	<b>43,3</b>	<b>26,6</b>	<b>28,0</b>	<b>54,5</b>	<b>72,1</b>	<b>71,2</b>
3411 Industria del papel y cartón	89,8	95,5	48,5	54,7	41,0	22,8	24,9	39,6	54,5	42,6
3412 Envases de papel y cartón	110,6	91,5	53,2	63,0	48,4	35,0	34,7	86,9	110,6	133,3
<b>35 Productos químicos, caucho y plásticos</b>	<b>143,9</b>	<b>123,7</b>	<b>84,7</b>	<b>83,7</b>	<b>87,5</b>	<b>85,0</b>	<b>96,3</b>	<b>106,6</b>	<b>119,2</b>	<b>124,4</b>
3510 Química industrial	137,0	124,7	91,0	89,6	90,2	78,1	88,4	94,9	99,3	112,8
3521 Pinturas, barnices y lacas	227,3	164,6	140,9	112,3	90,1	158,6	195,5	217,4	237,4	235,8
3522 Farmacéuticos de uso humano	127,8	111,6	67,0	66,6	66,3	57,5	50,9	56,9	80,3	48,5
3523 Productos de tocador y limpieza	167,3	150,5	78,7	95,0	120,1	111,5	116,4	115,2	138,2	157,8
3529 Otros productos químicos	120,0	111,0	85,3	86,0	90,2	101,5	115,6	131,8	149,4	141,8
355 Caucho	126,9	103,6	87,9	85,7	73,5	68,0	74,1	75,9	80,8	77,5
356 Plásticos	151,4	113,3	71,8	61,8	72,6	74,8	102,4	133,2	145,2	162,3
<b>36 Minerales no metálicos</b>	<b>136,8</b>	<b>128,3</b>	<b>83,4</b>	<b>82,9</b>	<b>83,0</b>	<b>78,0</b>	<b>92,7</b>	<b>115,1</b>	<b>138,3</b>	<b>145,7</b>
362 Vidrio	136,0	125,8	73,8	71,9	65,5	54,5	50,7	62,1	91,9	122,0
3692 Cemento	101,0	99,2	84,9	87,1	84,9	86,1	96,9	127,1	149,7	151,1
3699 Otros minerales no metálicos (cal, yeso, arcilla, etc.)	213,3	192,7	90,3	85,8	97,4	85,6	128,0	145,9	163,3	159,4
<b>37 Industria del hierro y acero</b>	<b>140,0</b>	<b>111,1</b>	<b>82,1</b>	<b>71,7</b>	<b>80,2</b>	<b>80,7</b>	<b>90,0</b>	<b>122,9</b>	<b>127,0</b>	<b>140,4</b>
<b>38 Productos metálicos, maquinaria y equipo</b>	<b>151,1</b>	<b>103,7</b>	<b>62,8</b>	<b>67,1</b>	<b>67,3</b>	<b>53,5</b>	<b>52,4</b>	<b>62,0</b>	<b>77,1</b>	<b>69,4</b>
3810 Envases metálicos y productos de ferretería	150,7	94,8	52,1	49,5	53,4	48,9	66,0	78,0	80,7	85,2
3829 Maquinaria y equipo	106,9	83,4	49,7	59,2	67,7	57,9	47,2	66,3	85,3	53,1
3831 Motores eléctricos	92,7	95,7	48,8	41,5	45,8	46,2	54,5	83,6	116,8	77,7
3839 Suministros eléctricos diversos	178,0	164,7	130,2	134,5	120,8	90,1	97,6	101,4	158,4	172,8
384 Material de transporte	146,9	97,2	55,3	64,5	48,4	21,8	12,5	32,1	36,1	24,7
<b>39 Industrias diversas</b>	<b>120,9</b>	<b>122,1</b>	<b>76,3</b>	<b>78,2</b>	<b>87,3</b>	<b>87,6</b>	<b>91,2</b>	<b>104,4</b>	<b>116,8</b>	<b>116,5</b>
<b>TOTAL</b>	<b>130,3</b>	<b>113,6</b>	<b>91,6</b>	<b>89,2</b>	<b>95,3</b>	<b>92,5</b>	<b>96,9</b>	<b>112,6</b>	<b>117,4</b>	<b>120,6</b>

1/ En base a una submuestra de industrias seleccionadas.

2/ Preliminar.

Fuente: Ministerio de Industria, Turismo, Integración y Negociaciones Comerciales Internacionales.  
 Elaboración: Subgerencia del Sector Real.

ANEXO 17  
**INDICE DE PRECIOS AL CONSUMIDOR**  
 (Variación porcentual)

	1987		1988		1989		1990		1991		1992		1993		1994		1995		1996	
	Men.	Acum.	Men.	Acum.	Men.	Acum.	Men.	Acum.	Men.	Acum.	Men.	Acum.	Men.	Acum.	Men.	Acum.	Men.	Acum.	Men.	Acum.
Enero	6,6	6,6	12,8	12,8	47,3	47,3	29,8	29,8	17,8	17,8	3,5	3,5	4,8	4,8	1,8	1,8	0,4	0,4	1,2	1,2
Febrero	5,6	12,5	11,8	26,1	42,5	109,9	30,5	69,5	9,4	28,9	4,7	8,4	2,9	7,9	1,8	3,7	1,1	1,5	1,5	2,8
Marzo	5,3	18,5	22,6	54,6	42,0	198,1	32,6	124,8	7,7	38,9	7,4	16,5	4,2	12,5	2,3	6,1	1,4	2,9	1,4	4,2
Abril	6,6	26,3	17,9	82,3	48,6	343,1	37,3	208,7	5,8	47,0	3,2	20,2	4,4	17,5	1,5	7,7	1,0	3,9	0,9	5,1
Mayo	5,9	33,8	8,5	97,8	28,6	469,9	32,8	309,9	7,6	58,2	3,4	24,4	3,0	21,0	0,7	8,5	0,8	4,8	0,7	5,9
Junio	4,7	40,1	8,8	115,3	23,1	601,2	42,6	484,4	9,3	72,8	3,6	28,8	1,8	23,2	1,1	9,7	0,8	5,6	0,5	6,4
Julio	7,3	50,3	30,9	181,8	24,6	773,6	63,2	854,0	9,1	88,5	3,5	33,3	2,7	26,6	0,9	10,7	0,6	6,2	1,4	7,8
Agosto	7,4	61,4	21,7	243,0	25,1	992,6	397,0	4 641,2	7,2	102,1	2,8	37,1	2,5	29,8	1,5	12,4	1,0	7,3	0,9	8,8
Setiembre	6,5	71,8	114,1	634,4	26,9	1 286,0	13,8	5 294,1	5,6	113,4	2,6	40,6	1,6	31,9	0,5	13,0	0,4	7,8	0,3	9,2
Octubre	6,4	82,8	40,6	932,5	23,3	1 608,3	9,6	5 812,8	4,0	121,8	3,6	45,8	1,5	33,9	0,3	13,3	0,5	8,3	0,7	10,0
Noviembre	7,1	95,8	24,4	1 184,5	25,8	2 049,7	5,9	6 163,5	4,0	130,6	3,5	50,9	1,6	36,1	1,2	14,7	1,2	9,7	0,5	10,5
Diciembre	9,6	114,5	41,9	1 722,3	33,8	2 775,3	23,7	7 649,6	3,7	139,2	3,8	56,7	2,5	39,5	0,6	15,4	0,5	10,2	1,2	11,8
Nota:																				
Promedio																				
anual	85,8		667,0		3 398,6		7 481,7		409,5		73,5		48,6		23,7		11,1		11,5	

Fuente: Instituto Nacional de Estadística e Informática.

Elaboración: Subgerencia del Sector Real.



ANEXO 18  
**INDICE DE PRECIOS AL POR MAYOR**  
(Variación porcentual)

	1987		1988		1989		1990		1991		1992		1993		1994		1995		1996	
	Men.	Acum.	Men.	Acum.	Men.	Acum.	Men.	Acum.	Men.	Acum.	Men.	Acum.	Men.	Acum.	Men.	Acum.	Men.	Acum.	Men.	Acum.
Enero	3,9	3,9	9,4	9,4	79,8	79,8	21,2	21,2	13,6	13,6	1,9	1,9	2,9	2,9	0,5	0,5	1,2	1,2	1,1	1,1
Febrero	4,2	8,3	12,7	23,2	23,5	122,1	18,3	43,5	5,0	19,3	1,3	3,1	2,6	5,6	0,4	1,0	1,3	2,5	1,4	2,5
Marzo	3,5	12,1	23,3	51,9	14,7	154,8	26,7	81,7	2,9	22,8	3,5	6,7	3,6	9,5	1,0	2,0	1,1	3,6	0,6	3,1
Abril	5,0	17,7	19,5	81,5	25,5	219,8	37,3	149,5	2,9	26,4	2,5	9,4	4,1	14,0	1,0	3,1	1,0	4,7	0,5	3,6
Mayo	4,3	22,7	5,7	91,8	30,5	317,4	37,6	243,4	10,5	39,6	5,3	15,2	3,3	17,8	0,3	3,4	0,6	5,3	1,0	4,6
Junio	2,3	25,5	4,0	99,4	21,6	407,4	50,3	416,1	8,6	51,6	2,5	18,1	1,9	20,0	0,6	4,0	0,4	5,8	1,0	5,7
Julio	4,6	31,3	21,6	142,6	15,4	485,5	76,2	809,2	5,1	59,3	3,0	21,6	1,7	22,1	1,0	5,1	0,1	5,8	0,9	6,6
Agosto	4,1	36,7	23,3	199,2	20,9	608,0	333,8	3 844,1	4,1	65,9	4,0	26,5	2,2	24,8	2,8	8,0	0,7	6,6	0,8	7,5
Setiembre	4,5	42,8	180,4	739,0	33,0	841,6	35,1	5 227,2	2,4	69,9	3,1	30,5	2,5	27,9	1,6	9,7	0,5	7,1	0,9	8,4
Octubre	5,0	49,9	28,1	975,0	24,5	1 072,0	5,9	5 540,6	4,9	78,3	7,3	40,0	2,0	30,4	0,1	9,8	0,6	7,7	1,2	9,7
Noviembre	7,6	61,3	20,9	1 199,3	28,5	1 405,7	4,9	5 814,8	6,5	90,0	4,6	46,5	1,6	32,6	0,4	10,2	0,7	8,5	1,0	10,7
Diciembre	6,9	72,4	52,2	1 877,1	34,0	1 917,9	12,2	6 534,0	3,2	96,0	2,7	50,5	1,1	34,1	0,3	10,5	0,3	8,8	0,5	11,4
Memo																				
Promedio																				
anual		51,5		627,9		2510,3		6737,5		306,3		57,2		47,6		17,9		10,5		9,4

Fuente: Instituto Nacional de Estadística e Informática.

Elaboración: Subgerencia del Sector Real.

ANEXO 19  
TIPO DE CAMBIO

	Promedio del periodo						Fin de periodo					
	Bancario I/			Informal			Bancario I/			Informal		
	Compra	Venta	Promedio	Compra	Venta	Promedio	Compra	Venta	Promedio	Compra	Venta	Promedio
S/. por US dólar												
1991	0,76	0,78	0,77	0,771	0,777	0,774	0,95	0,97	0,96	0,968	0,977	0,973
1992	1,24	1,25	1,25	1,242	1,250	1,246	1,62	1,64	1,63	1,630	1,638	1,634
1993	1,98	1,99	1,99	1,981	1,988	1,985	2,14	2,16	2,15	2,150	2,160	2,155
1994	2,19	2,20	2,20	2,191	2,196	2,194	2,16	2,19	2,18	2,179	2,183	2,181
<b>1995</b>	<b>2,24</b>	<b>2,26</b>	<b>2,25</b>	<b>2,250</b>	<b>2,253</b>	<b>2,252</b>	<b>2,30</b>	<b>2,32</b>	<b>2,31</b>	<b>2,320</b>	<b>2,322</b>	<b>2,321</b>
Ene	2,18	2,19	2,19	2,184	2,189	2,187	2,17	2,19	2,18	2,188	2,193	2,191
Feb	2,20	2,22	2,21	2,206	2,210	2,208	2,23	2,24	2,24	2,235	2,238	2,237
Mar	2,24	2,26	2,25	2,252	2,255	2,254	2,25	2,26	2,26	2,255	2,258	2,257
Abr	2,25	2,26	2,26	2,256	2,259	2,258	2,23	2,25	2,24	2,241	2,244	2,243
May	2,24	2,25	2,25	2,249	2,252	2,251	2,24	2,25	2,25	2,242	2,246	2,244
Jun	2,24	2,25	2,25	2,241	2,244	2,243	2,22	2,24	2,23	2,229	2,232	2,231
Jul	2,22	2,24	2,23	2,233	2,236	2,235	2,22	2,23	2,23	2,238	2,241	2,240
Ago	2,23	2,24	2,24	2,240	2,243	2,242	2,24	2,25	2,25	2,244	2,247	2,246
Set	2,24	2,25	2,25	2,245	2,248	2,247	2,24	2,25	2,25	2,243	2,246	2,245
Oct	2,25	2,26	2,26	2,255	2,258	2,257	2,26	2,27	2,27	2,267	2,270	2,269
Nov	2,30	2,32	2,31	2,310	2,314	2,312	2,31	2,33	2,32	2,321	2,324	2,323
Dic	2,32	2,33	2,33	2,327	2,329	2,328	2,30	2,32	2,31	2,320	2,322	2,321
<b>1996</b>	<b>2,44</b>	<b>2,45</b>	<b>2,45</b>	<b>2,448</b>	<b>2,451</b>	<b>2,450</b>	<b>2,45</b>	<b>2,46</b>	<b>2,46</b>	<b>2,456</b>	<b>2,459</b>	<b>2,457</b>
Ene	2,34	2,35	2,35	2,348	2,351	2,350	2,35	2,36	2,35	2,357	2,359	2,358
Feb	2,35	2,36	2,36	2,352	2,354	2,353	2,35	2,36	2,36	2,354	2,356	2,355
Mar	2,35	2,36	2,36	2,354	2,356	2,355	2,35	2,36	2,35	2,351	2,353	2,352
Abr	2,36	2,37	2,37	2,363	2,366	2,365	2,36	2,37	2,37	2,372	2,375	2,374
May	2,40	2,41	2,41	2,409	2,412	2,411	2,41	2,42	2,42	2,414	2,417	2,416
Jun	2,43	2,44	2,44	2,439	2,442	2,441	2,44	2,45	2,44	2,440	2,443	2,442
Jul	2,44	2,45	2,45	2,444	2,447	2,446	2,46	2,47	2,46	2,467	2,471	2,469
Ago	2,46	2,47	2,47	2,464	2,467	2,466	2,46	2,47	2,46	2,462	2,466	2,464
Set	2,49	2,50	2,49	2,488	2,492	2,490	2,50	2,51	2,51	2,508	2,512	2,510
Oct	2,55	2,56	2,55	2,552	2,556	2,554	2,56	2,58	2,57	2,564	2,568	2,566
Nov	2,58	2,59	2,58	2,580	2,584	2,582	2,58	2,59	2,58	2,580	2,584	2,582
Dic	2,58	2,59	2,58	2,584	2,588	2,586	2,60	2,60	2,60	2,597	2,607	2,602

I/ Entre 1985 y 1987 corresponde a la cotización de los Certificados Bancarios en Moneda Extranjera. Entre 1989 y julio de 1990 corresponde a la cotización del tipo de cambio oferta y demanda de billetes publicada por la Superintendencia de Banca y Seguros (SBS). A partir de agosto de 1990 corresponde a la cotización del mercado libre publicado por la mencionada institución.

Fuente: BCRP

Elaboración: Gerencia de Estudios Económicos - Subgerencia del Sector Externo

ANEXO 20  
**TIPO DE CAMBIO REAL: Base Agosto 1990.**

(Datos promedio del período)

	INDICE DE TIPO DE CAMBIO REAL BILATERAL 1/				INDICE DE TIPO DE CAMBIO REAL MULTILATERAL 2/			
	Compra	Venta	C - V	Informal Venta	Compra	Venta	C - V	Informal Venta
1991	<b>84,1</b>	<b>85,6</b>	<b>84,9</b>	<b>85,5</b>	<b>83,6</b>	<b>85,1</b>	<b>84,4</b>	<b>85,0</b>
1992	<b>80,8</b>	<b>81,8</b>	<b>81,7</b>	<b>81,6</b>	<b>81,6</b>	<b>82,6</b>	<b>82,5</b>	<b>82,5</b>
1993	<b>89,5</b>	<b>90,1</b>	<b>90,1</b>	<b>90,0</b>	<b>89,0</b>	<b>89,6</b>	<b>89,6</b>	<b>89,4</b>
1994	<b>82,0</b>	<b>82,5</b>	<b>82,6</b>	<b>82,4</b>	<b>82,2</b>	<b>82,6</b>	<b>82,8</b>	<b>82,6</b>
1995	<b>77,9</b>	<b>78,3</b>	<b>78,2</b>	<b>78,2</b>	<b>79,8</b>	<b>80,3</b>	<b>80,2</b>	<b>80,2</b>
Ene	78,7	79,0	79,0	79,0	79,5	79,9	79,9	79,9
Feb	78,8	79,5	79,2	79,2	80,0	80,7	80,3	80,3
Mar	79,4	80,1	79,8	79,9	81,7	82,4	82,0	82,2
Abr	79,2	79,6	79,6	79,6	82,2	82,6	82,6	82,6
May	78,4	78,7	78,7	78,8	81,1	81,4	81,4	81,5
Jun	77,9	78,3	78,3	78,1	80,8	81,1	81,1	80,9
Jul	76,8	77,5	77,1	77,3	79,6	80,3	79,9	80,1
Ago	76,5	76,9	76,9	77,0	78,3	78,7	78,7	78,8
Set	76,7	77,1	77,1	77,0	78,0	78,4	78,4	78,3
Oct	76,9	77,3	77,3	77,2	78,5	78,9	78,9	78,8
Nov	77,6	78,3	78,0	78,1	79,2	79,9	79,5	79,7
Dic	77,8	78,2	78,2	78,1	79,2	79,6	79,6	79,5
1996	<b>78,3</b>	<b>78,6</b>	<b>78,5</b>	<b>78,6</b>	<b>78,7</b>	<b>79,1</b>	<b>78,9</b>	<b>79,0</b>
Ene	78,0	78,5	78,2	78,4	78,9	79,4	79,1	79,3
Feb	77,4	77,7	77,5	77,5	78,2	78,6	78,4	78,4
Mar	76,8	77,1	76,9	76,9	77,5	77,8	77,7	77,7
Abr	76,7	77,0	76,8	76,9	77,1	77,4	77,3	77,3
May	77,7	78,0	77,9	78,1	78,0	78,3	78,2	78,4
Jun	78,4	78,7	78,5	78,6	78,6	79,0	78,8	78,9
Jul	77,6	77,9	77,8	77,9	78,0	78,4	78,2	78,3
Ago	77,7	78,0	77,9	77,9	78,4	78,7	78,5	78,6
Set	78,5	78,8	78,7	78,7	78,8	79,2	79,0	79,1
Oct	80,1	80,5	80,3	80,4	80,2	80,5	80,4	80,4
Nov	80,9	81,2	81,0	81,1	81,1	81,4	81,3	81,3
Dic	79,9	80,2	80,1	80,2	79,8	80,1	79,9	80,1

1/ Considera el índice de precios de los Estados Unidos de América.

2/ Considera los índices de nuestros siete principales socios comerciales, así como la cotización de sus monedas con relación al dólar de los Estados Unidos de América.

Fuente: BCRP.

Elaboración: Gerencia de Estudios Económicos - Subgerencia del Sector Externo.

ANEXO 21  
**BALANZA DE PAGOS** 1/  
(Millones de US dólares)

	1987	1988	1989	1990	1991	1992	1993	1994	1995	1996
<b>I. BALANZA EN CUENTA CORRIENTE</b>	<b>-2 065</b>	<b>-1 819</b>	<b>-570</b>	<b>-1 384</b>	<b>-1 510</b>	<b>-2 101</b>	<b>-2 302</b>	<b>-2 662</b>	<b>-4 302</b>	<b>-3 607</b>
1. Balanza comercial	-500	-134	1 246	399	-189	-341	-607	-997	-2 170	-2 000
a. Exportaciones	2 715	2 731	3 533	3 321	3 406	3 661	3 516	4 598	5 591	5 897
b. Importaciones	-3 215	-2 865	-2 287	-2 922	-3 595	-4 002	-4 123	-5 596	-7 761	-7 897
2. Servicios	-371	-333	-307	-365	-413	-575	-575	-502	-773	-679
a. Exportaciones	793	831	836	799	826	836	837	1 064	1 131	1 371
b. Importaciones	-1 164	-1 164	-1 143	-1 164	-1 239	-1 411	-1 412	-1 565	-1 904	-2 050
3. Renta de factores	-1 312	-1 515	-1 685	-1 733	-1 367	-1 632	-1 615	-1 800	-2 002	-1 575
a. Privado	-145	-117	-76	-35	-51	-226	-239	-353	-599	-679
b. Público	-1 168	-1 398	-1 609	-1 698	-1 316	-1 406	-1 376	-1 447	-1 402	-896
4. Transferencias corrientes	118	163	176	316	459	446	495	637	642	647
<b>II. CUENTA FINANCIERA</b>	<b>-1 292</b>	<b>-1 746</b>	<b>-1 249</b>	<b>-699</b>	<b>-61</b>	<b>912</b>	<b>1 865</b>	<b>3 908</b>	<b>3 178</b>	<b>3 659</b>
1. Sector privado	3	4	49	41	108	206	1 204	3 863	2 643	4 130
2. Sector público	-886	-1 121	-807	-1 022	-126	-381	497	-337	-141	-414
3. Capitales de corto plazo	-409	-629	-491	282	-43	1 087	164	382	676	-57
<b>III. FINANCIAMIENTO EXCEPCIONAL</b>	<b>2 181</b>	<b>2 529</b>	<b>2 476</b>	<b>2 491</b>	<b>1 390</b>	<b>1 490</b>	<b>629</b>	<b>1 611</b>	<b>1 504</b>	<b>922</b>
1. Refinanciación	19	28	736	25	5 529	691	1 313	705	676	586
2. Condonación de deuda externa	0	0	0	0	12	53	7	138	20	60
3. Flujo de atrasos netos	2 162	2 501	1 740	2 466	-4 151	746	-691	768	808	276
<b>IV. FLUJO DE RESERVAS NETAS DEL BCRP (1 - 2)</b>	<b>1 148</b>	<b>590</b>	<b>-540</b>	<b>-176</b>	<b>-837</b>	<b>-695</b>	<b>-724</b>	<b>-3 032</b>	<b>-938</b>	<b>-1 853</b>
(Incremento con signo negativo)										
1. Variación del saldo de RIN	915	395	-709	-174	-773	-697	-741	-2 976	-923	-1 899
2. Efecto valuación y monetización de oro	-233	-195	-169	2	64	-2	-17	56	15	-46
<b>V. ERRORES Y OMISIONES NETOS</b>	<b>28</b>	<b>446</b>	<b>-116</b>	<b>-231</b>	<b>1 018</b>	<b>394</b>	<b>532</b>	<b>175</b>	<b>559</b>	<b>880</b>
NOTA:										
Inversión directa por privatización	0	0	0	0	0	6	168	2 241	547	-1 688

1/ Incorpora los costos financieros de la deuda vencida y no pagada con todas las fuentes acreedoras.

Fuente: BCRP, MEF, ADUANAS y empresas.

Elaboración: Subgerencia del Sector Externo.

ANEXO 22  
**BALANZA DE PAGOS** 1/  
(Porcentajes del PBI)

	1987	1988	1989	1990	1991	1992	1993	1994	1995	1996
<b>I. BALANZA EN CUENTA CORRIENTE</b>	<b>-5,7</b>	<b>-7,7</b>	<b>-1,8</b>	<b>-3,8</b>	<b>-3,6</b>	<b>-5,0</b>	<b>-5,6</b>	<b>-5,3</b>	<b>-7,3</b>	<b>-5,9</b>
1. Balanza comercial	-1,4	-0,6	3,9	1,1	-0,5	-0,8	-1,5	-2,0	-3,7	-3,3
a. Exportaciones	7,5	11,6	11,0	9,1	8,1	8,7	8,6	9,2	9,5	9,7
b. Importaciones	-8,9	-12,2	-7,1	-8,0	-8,6	-9,5	-10,1	-11,1	-13,2	-13,0
2. Servicios	-1,0	-1,4	-1,0	-1,0	-1,0	-1,4	-1,4	-1,0	-1,3	-1,1
a. Exportaciones	2,2	3,5	2,6	2,2	2,0	2,0	2,0	2,1	1,9	2,3
b. Importaciones	-3,2	-4,9	-3,6	-3,2	-3,0	-3,4	-3,4	-3,1	-3,2	-3,4
3. Renta de factores	-3,6	-6,4	-5,3	-4,7	-3,3	-3,9	-3,9	-3,6	-3,4	-2,6
a. Privado	-0,4	-0,5	-0,2	-0,1	-0,1	-0,5	-0,6	-0,7	-1,0	-1,1
b. Público	-3,2	-5,9	-5,0	-4,6	-3,1	-3,4	-3,4	-2,9	-2,4	-1,5
4. Transferencias corrientes	0,3	0,7	0,5	0,9	1,1	1,1	1,2	1,3	1,1	1,1
<b>II. CUENTA FINANCIERA</b>	<b>-3,6</b>	<b>-7,4</b>	<b>-3,9</b>	<b>-1,9</b>	<b>-0,1</b>	<b>2,2</b>	<b>4,6</b>	<b>7,8</b>	<b>5,4</b>	<b>6,0</b>
1. Sector privado	0,0	0,0	0,2	0,1	0,3	0,5	2,9	7,7	4,5	6,8
2. Sector público	-2,4	-4,8	-2,5	-2,8	-0,3	-0,9	1,2	-0,7	-0,2	-0,7
3. Capitales de corto plazo	-1,1	-2,7	-1,5	0,8	-0,1	2,6	0,4	0,8	1,1	-0,1
<b>III. FINANCIAMIENTO EXCEPCIONAL</b>	<b>6,0</b>	<b>10,7</b>	<b>7,7</b>	<b>6,8</b>	<b>3,3</b>	<b>3,6</b>	<b>1,5</b>	<b>3,2</b>	<b>2,6</b>	<b>1,5</b>
1. Refinanciación	0,1	0,1	2,3	0,1	13,2	1,6	3,2	1,4	1,1	1,0
2. Condonación de deuda externa	0,0	0,0	0,0	0,0	0,0	0,1	0,0	0,3	0,0	0,1
3. Flujo de atrasos netos	6,0	10,6	5,4	6,7	-9,9	1,8	-1,7	1,5	1,4	0,5
<b>IV. FLUJO DE RESERVAS NETAS DEL BCRP (1 - 2)</b>	<b>3,2</b>	<b>2,5</b>	<b>-1,7</b>	<b>-0,5</b>	<b>-2,0</b>	<b>-1,7</b>	<b>-1,8</b>	<b>-6,0</b>	<b>-1,6</b>	<b>-3,0</b>
(Incremento con signo negativo)	0,0	0,0	0,0	0,0	0,0	0,0	0,0	0,0	0,0	0,0
1. Variación del saldo de RIN	2,5	1,7	-2,2	-0,5	-1,8	-1,7	-1,8	-5,9	-1,6	-3,1
2. Efecto valuación y monetización de oro	-0,6	-0,8	-0,5	0,0	0,2	-0,0	-0,0	0,1	0,0	-0,1
<b>V. ERRORES Y OMISIONES NETOS</b>	<b>0,1</b>	<b>1,9</b>	<b>-0,4</b>	<b>-0,6</b>	<b>2,4</b>	<b>0,9</b>	<b>1,3</b>	<b>0,3</b>	<b>0,9</b>	<b>1,4</b>
NOTA :										
Inversión directa por privatización	0,0	0,0	0,0	0,0	0,0	0,0	0,4	4,5	0,9	2,8

1/ Incorpora los costos financieros de la deuda vencida y no pagada con todas las fuentes acreedoras.

Fuente: BCRP, MEF, ADUANAS y empresas.

Elaboración: Subgerencia del Sector Externo.

ANEXO 23  
EXPORTACIONES, POR GRUPO DE PRODUCTOS

(Millones de US dólares)

	1987	1988	1989	1990	1991	1992	1993	1994	1995	1996
<b>I. Productos tradicionales</b>	<b>1 950,9</b>	<b>1 943,0</b>	<b>2 489,7</b>	<b>2 258,6</b>	<b>2 359,0</b>	<b>2 562,2</b>	<b>2 317,7</b>	<b>3 162,5</b>	<b>3 989,7</b>	<b>4 213,4</b>
Mineros	1 272,9	1 252,4	1 598,2	1 480,5	1 534,8	1 819,9	1 472,6	1 970,8	2 615,7	2 654,4
Petróleo y derivados	273,1	165,8	215,6	258,2	169,3	196,2	181,5	164,9	241,2	353,0
Agrícolas	181,6	172,0	239,9	174,4	202,1	111,5	83,1	246,9	345,9	297,1
Pesqueros	223,3	352,8	436,0	345,4	452,7	434,5	580,5	779,8	786,9	908,8
<b>II. Productos no tradicionales</b>	<b>726,0</b>	<b>752,9</b>	<b>988,7</b>	<b>988,6</b>	<b>994,0</b>	<b>966,3</b>	<b>1 016,4</b>	<b>1 214,6</b>	<b>1 444,9</b>	<b>1 589,7</b>
Agropecuarios	84,8	97,5	116,8	119,3	149,5	166,9	186,8	225,9	275,4	323,3
Textiles	255,5	256,7	344,9	364,3	392,1	343,0	324,3	395,8	440,7	454,5
Pesqueros	101,9	92,4	112,6	106,9	97,1	93,4	137,2	200,7	223,7	212,0
Metal-mecánicos	33,4	43,0	47,6	42,9	40,3	43,7	42,2	39,7	39,8	48,7
Químicos	70,8	71,9	93,1	89,5	86,8	74,2	74,3	101,9	132,8	167,1
Sidero-metalúrgicos	106,5	125,2	161,2	151,3	125,2	125,3	123,0	119,8	145,2	141,2
Minerales no metálicos	9,7	10,4	16,0	15,6	18,2	22,8	25,1	29,4	30,0	37,3
Otros 1/	63,4	55,7	96,5	98,6	84,8	97,1	103,4	101,5	157,4	205,6
<b>III. Otros</b>	<b>37,9</b>	<b>35,6</b>	<b>54,3</b>	<b>73,5</b>	<b>53,4</b>	<b>132,5</b>	<b>182,1</b>	<b>221,2</b>	<b>156,8</b>	<b>94,2</b>
Permisos de pesca	1,4	11,6	29,3	40,9	13,3	82,9	131,8	173,4	96,6	20,6
Resto 2/	36,5	24,0	25,0	32,6	40,1	49,6	50,4	47,8	60,2	73,6
<b>IV. TOTAL EXPORTACIONES F.O.B.</b>	<b>2 714,8</b>	<b>2 731,5</b>	<b>3 532,6</b>	<b>3 320,7</b>	<b>3 406,4</b>	<b>3 661,0</b>	<b>3 516,2</b>	<b>4 598,3</b>	<b>5 591,4</b>	<b>5 897,2</b>
ESTRUCTURA PORCENTUAL (%)										
Mineros	46,9	45,9	45,2	44,6	45,1	49,7	41,9	42,9	46,8	45,0
Petróleo y derivados	10,1	6,1	6,1	7,8	5,0	5,4	5,2	3,6	4,3	6,0
Agrícolas	6,7	6,3	6,8	5,3	5,9	3,0	2,4	5,4	6,2	5,0
Pesqueros	8,2	12,9	12,3	10,4	13,3	11,9	16,5	17,0	14,1	15,4
TRADICIONALES	71,9	71,2	70,4	68,1	69,3	70,0	66,0	68,9	71,4	71,4
NO TRADICIONALES	26,7	27,6	28,0	29,8	29,2	26,4	28,9	26,4	25,8	27,0
OTROS	1,4	1,2	1,6	2,1	1,5	3,6	5,1	4,7	2,8	1,6
TOTAL	100,0	100,0	100,0	100,0	100,0	100,0	100,0	100,0	100,0	100,0

1/ Incluye artículos de joyería de oro y plata, maderas y papeles, pieles y cueros y artesanías, principalmente.

2/ Comprende la venta de combustibles y alimentos a naves extranjeras y la reparación de bienes de capital.

Fuente: BCRP y ADUANAS.

Elaboración Subgerencia del Sector Externo.

ANEXO 24  
**EXPORTACIONES DE PRODUCTOS TRADICIONALES**  
(Millones de US dólares)

	1987	1988	1989	1990	1991	1992	1993	1994	1995	1996
<b>PRODUCTOS TRADICIONALES</b>	<b>1 950,9</b>	<b>1 943,0</b>	<b>2 489,7</b>	<b>2 258,6</b>	<b>2 359,0</b>	<b>2 562,2</b>	<b>2 317,7</b>	<b>3 162,5</b>	<b>3 989,7</b>	<b>4 213,4</b>
<b>PESQUEROS</b>	<b>223,3</b>	<b>352,8</b>	<b>436,0</b>	<b>345,4</b>	<b>452,7</b>	<b>434,5</b>	<b>580,5</b>	<b>779,8</b>	<b>786,9</b>	<b>908,8</b>
Harina de pescado	223,1	352,8	405,4	338,8	440,9	427,2	545,0	713,3	712,1	834,9
Volumen (miles tm)	729,4	804,0	1 083,3	1 093,0	1 123,0	993,1	1 568,2	2 221,2	1 815,7	1 609,8
Precio (US\$/tm)	305,8	438,8	374,2	310,0	392,6	430,2	347,5	321,2	392,2	518,6
Aceite de pescado	0,2	0,0	30,6	6,7	11,8	7,3	35,5	66,5	74,8	73,9
Volumen (miles tm)	1,0	0,0	184,9	39,4	54,5	25,9	119,8	279,5	259,3	221,0
Precio (US\$/tm)	237,0	0,0	165,3	169,5	217,1	283,8	296,2	237,8	288,7	334,3
<b>AGRICOLAS</b>	<b>181,6</b>	<b>172,0</b>	<b>239,9</b>	<b>174,4</b>	<b>202,1</b>	<b>111,5</b>	<b>83,1</b>	<b>246,9</b>	<b>345,9</b>	<b>297,1</b>
Algodón	19,6	29,9	66,1	41,8	55,0	18,5	5,1	4,9	25,0	30,2
Volumen (miles qq)	188,9	197,1	450,7	367,3	498,1	163,6	48,1	48,7	175,4	251,5
Precio (US\$/qq)	103,7	151,7	146,7	113,7	110,5	112,9	105,8	101,3	142,7	120,2
Azúcar	14,4	15,6	19,6	35,6	31,4	18,2	10,5	30,9	30,3	37,2
Volumen (miles tm)	32,5	35,1	42,9	88,0	73,2	42,6	41,6	69,6	64,6	82,5
Precio (US\$/qq)	20,4	20,4	21,1	18,6	19,7	19,7	11,6	20,4	21,5	20,7
Café	146,1	123,3	150,4	95,0	113,6	71,7	60,0	207,0	286,0	223,1
Volumen (miles tm)	71,4	49,6	83,8	64,3	72,2	62,7	48,7	68,3	105,1	100,3
Precio (US\$/qq)	94,1	114,4	82,6	67,9	72,4	52,6	56,7	139,4	125,2	102,3
Resto de agrícolas 1/	1,5	3,2	3,8	2,0	2,2	3,2	7,5	4,1	4,6	6,6
<b>MINEROS</b>	<b>1 272,9</b>	<b>1 252,4</b>	<b>1 598,2</b>	<b>1 480,5</b>	<b>1 534,8</b>	<b>1 819,9</b>	<b>1 472,6</b>	<b>1 970,8</b>	<b>2 615,7</b>	<b>2 654,4</b>
Cobre 2/	561,7	618,9	764,0	699,7	742,1	755,9	650,0	823,6	1 198,3	1 052,2
Volumen (miles tm)	351,3	260,0	295,5	285,7	329,5	349,3	357,3	387,0	417,5	475,4
Precio (US\$/lb)	72,5	108,0	117,2	111,1	102,2	98,2	82,5	96,5	130,2	100,4
Estaño	27,8	19,6	21,8	16,0	22,2	46,6	46,2	81,6	87,7	108,6
Volumen (miles tm)	4,7	3,9	4,4	4,0	6,1	10,1	12,2	20,0	18,9	20,4
Precio (US\$/lb)	271,2	225,9	222,7	183,3	164,3	209,4	171,8	185,3	210,8	241,2
Hierro	61,0	60,7	56,6	58,3	45,7	54,1	83,7	105,0	100,0	83,9
Volumen (millones tn)	4,4	4,5	3,9	3,7	2,6	3,0	4,7	6,3	6,0	4,0
Precio (US\$/tn)	14,0	13,6	14,5	15,8	17,4	17,9	17,7	16,6	16,8	20,8
Oro	0,9	2,8	2,3	9,1	144,7	399,3	207,7	337,8	462,9	579,3
Volumen (miles oz.tr)	2,8	6,6	6,3	24,6	411,2	1 173,3	586,6	885,7	1 196,6	1 478,2
Precio (US\$/oz.tr)	341,7	417,9	361,0	371,6	351,9	340,3	354,1	381,4	386,8	391,9
Plata refinada	91,8	59,5	97,6	78,5	67,8	68,1	71,8	97,9	109,7	119,5
Volumen (millones oz.tr)	13,6	8,9	17,2	15,9	16,7	17,5	17,4	18,8	21,4	22,9
Precio (US\$/oz.tr)	6,8	6,7	5,7	4,9	4,1	3,9	4,1	5,2	5,1	5,2
Plomo 2/	256,7	189,7	205,1	184,9	174,8	153,4	128,8	195,1	258,3	274,3
Volumen (miles tm)	149,1	107,5	169,2	157,1	198,2	170,2	196,2	180,0	196,9	200,7
Precio (US\$/lb)	78,1	80,0	55,0	53,4	40,0	40,9	29,8	49,2	59,5	62,0
Zinc	251,4	282,1	425,9	415,9	310,3	322,4	266,0	303,7	325,5	400,8
Volumen (miles tm)	443,4	401,0	464,1	523,7	440,9	442,0	533,6	539,5	507,3	599,1
Precio (US\$/lb)	25,7	31,9	41,6	36,0	31,9	33,1	22,6	25,5	29,1	30,3
Resto de mineros 3/	21,6	19,2	25,0	18,1	27,3	20,1	18,4	26,1	73,3	35,7
<b>PETROLEO CRUDO Y DERIVADOS</b>	<b>273,1</b>	<b>165,8</b>	<b>215,6</b>	<b>258,2</b>	<b>169,3</b>	<b>196,2</b>	<b>181,5</b>	<b>164,9</b>	<b>241,2</b>	<b>353,0</b>
Volumen (millones bs.)	17,8	15,5	15,2	15,5	16,2	17,6	16,0	14,0	17,4	20,6
Precio (US\$/b)	15,4	10,7	14,2	16,7	10,5	11,2	11,3	11,8	13,8	17,1

1/ Comprende hoja de coca y derivados, melazas, lanas y pieles.

2/ Incluye contenido de plata.

3/ Incluye molibdeno, bismuto y tungsteno, principalmente.

Fuente: BCRP y ADUANAS.

Elaboración: Subgerencia del Sector Externo.

ANEXO 25  
**EXPORTACIONES DE PRODUCTOS NO TRADICIONALES**  
(Millones de US dólares)

	1987	1988	1989	1990	1991	1992	1993	1994	1995	1996
<b>PRODUCTOS NO TRADICIONALES</b>	<b>726,0</b>	<b>752,9</b>	<b>988,7</b>	<b>988,6</b>	<b>994,0</b>	<b>966,3</b>	<b>1 016,4</b>	<b>1 214,6</b>	<b>1 444,9</b>	<b>1 589,7</b>
<b>AGROPECUARIOS</b>	<b>84,8</b>	<b>97,5</b>	<b>116,8</b>	<b>119,3</b>	<b>149,5</b>	<b>166,9</b>	<b>186,8</b>	<b>225,9</b>	<b>275,4</b>	<b>323,3</b>
Legumbres	24,1	35,4	43,5	49,0	74,1	82,9	102,4	121,7	148,0	172,4
Cacao y sus preparados	25,2	20,8	17,1	13,0	13,8	10,6	12,6	15,5	23,4	23,2
Frutas	12,6	13,7	15,4	15,2	17,8	18,2	16,0	20,3	24,0	35,0
Otros productos vegetales	15,0	19,2	27,4	26,6	35,3	47,8	48,9	61,6	61,1	54,7
Resto	8,0	8,4	13,5	15,5	8,6	7,3	6,9	6,7	19,0	38,0
<b>TEXTILES</b>	<b>255,5</b>	<b>256,7</b>	<b>344,9</b>	<b>364,3</b>	<b>392,1</b>	<b>343,0</b>	<b>324,3</b>	<b>395,8</b>	<b>440,7</b>	<b>454,5</b>
Prendas de vestir y otras confecciones	34,3	36,8	69,2	80,4	84,1	107,9	162,0	193,0	207,3	259,2
Hilados	88,3	96,9	110,3	112,5	120,2	92,6	65,1	89,1	102,7	84,7
Tejidos	82,6	75,3	125,1	124,9	138,7	92,1	50,5	55,5	64,3	70,4
Fibras textiles	50,3	47,7	40,3	46,6	49,1	50,3	46,7	58,2	66,3	40,2
<b>PESQUEROS</b>	<b>101,9</b>	<b>92,4</b>	<b>112,6</b>	<b>106,9</b>	<b>97,1</b>	<b>93,4</b>	<b>137,2</b>	<b>200,7</b>	<b>223,7</b>	<b>212,0</b>
Crustáceos y moluscos congelados	27,0	19,1	24,7	32,5	36,1	46,1	48,1	83,8	103,6	76,3
Pescado congelado	11,7	16,5	18,1	26,4	28,8	18,9	44,0	51,9	69,6	87,2
Preparaciones y conservas	25,3	19,8	35,9	25,4	21,6	20,8	24,0	31,3	31,6	38,5
Harinas	36,6	35,8	31,4	19,7	8,9	4,1	17,5	30,2	11,7	1,2
Resto	1,3	1,3	2,5	2,9	1,6	3,4	3,7	3,4	7,2	8,7
<b>METAL-MECANICOS</b>	<b>33,4</b>	<b>43,0</b>	<b>47,6</b>	<b>42,9</b>	<b>40,3</b>	<b>43,7</b>	<b>42,2</b>	<b>39,7</b>	<b>39,8</b>	<b>48,7</b>
Bombas y elevadores de líquidos	2,7	4,0	3,0	4,1	3,9	3,7	3,3	3,5	4,7	4,9
Bolas para molinos, de hierro y acero	1,4	2,2	3,7	4,4	5,8	6,2	4,0	4,6	4,8	6,5
Partes y piezas para motores	0,0	0,0	0,0	0,0	0,3	0,4	0,4	1,4	2,8	3,3
Pilas y acumuladores	0,6	0,9	0,5	1,5	1,3	0,8	0,8	1,1	2,7	0,8
Resto	28,6	35,9	40,3	32,9	29,1	32,5	33,8	29,1	24,8	33,1
<b>QUIMICOS</b>	<b>70,8</b>	<b>71,9</b>	<b>93,1</b>	<b>89,5</b>	<b>86,8</b>	<b>74,2</b>	<b>74,3</b>	<b>101,9</b>	<b>132,8</b>	<b>167,1</b>
Productos químicos inorgánicos	18,6	27,8	31,6	25,5	25,1	17,5	19,4	25,4	31,4	38,7
Materias tintóreas, curtientes y colorantes	15,7	12,6	16,4	12,1	11,1	11,1	10,5	17,6	28,8	41,5
Aceites esenciales, productos de tocador y tensoactivos	3,4	5,9	12,1	10,0	11,6	16,0	16,9	21,0	20,5	24,8
Productos medicinales y farmacéuticos	1,7	1,9	3,3	3,9	3,8	5,4	5,9	12,8	15,6	21,3
Resto	31,5	23,7	29,7	38,0	35,1	24,2	21,7	25,1	36,6	40,8
<b>SIDERO-METALURGICOS</b>	<b>106,5</b>	<b>125,2</b>	<b>161,2</b>	<b>151,3</b>	<b>125,2</b>	<b>125,3</b>	<b>123,0</b>	<b>119,8</b>	<b>145,2</b>	<b>141,2</b>
De zinc	40,4	64,7	84,9	74,8	69,4	62,0	59,9	65,9	72,2	65,8
Alambre de cobre	11,6	2,3	5,1	4,7	20,4	37,0	47,4	35,9	48,1	36,2
Otras manufacturas de cobre	19,0	21,8	35,1	43,9	23,5	8,0	3,5	6,2	13,2	13,5
De hierro	6,7	16,2	27,6	21,0	6,2	3,9	7,6	6,9	7,3	10,6
Resto	28,8	20,3	8,5	6,9	5,7	14,3	4,6	4,9	4,4	15,1
<b>MINERALES NO METALICOS</b>	<b>9,7</b>	<b>10,4</b>	<b>16,0</b>	<b>15,6</b>	<b>18,2</b>	<b>22,8</b>	<b>25,1</b>	<b>29,4</b>	<b>30,0</b>	<b>37,3</b>
Cemento	0,4	0,5	1,1	1,0	0,9	1,6	5,1	6,0	6,8	7,5
Baldosas y losas de cerámica	0,8	0,5	2,5	2,4	2,6	3,6	2,7	2,2	3,1	4,2
Adornos de cerámica	0,0	0,0	0,0	0,0	0,1	1,0	2,4	2,8	2,9	2,9
Vidrio, endurecido y manufacturas	1,4	1,6	2,2	3,3	3,7	4,7	1,9	2,3	3,4	4,4
Resto	7,2	7,8	10,1	8,9	10,9	11,8	12,9	16,1	13,8	18,3
<b>OTROS</b>	<b>63,4</b>	<b>55,7</b>	<b>96,5</b>	<b>98,6</b>	<b>84,8</b>	<b>97,1</b>	<b>103,4</b>	<b>101,5</b>	<b>157,4</b>	<b>205,6</b>
Joyas y orfebrería de metales preciosos	45,7	41,8	68,3	68,4	49,0	58,4	63,4	54,8	107,1	101,7
Maderas y papeles	5,8	3,8	12,0	12,7	12,2	13,7	17,2	26,4	31,4	32,8
Pielés y cueros	5,2	4,5	7,2	6,7	5,8	4,6	6,1	5,7	4,5	5,7
Calzado	0,5	0,8	0,8	3,7	1,1	0,8	1,5	1,0	1,9	1,7
Resto	6,2	4,8	8,2	7,1	16,7	19,6	15,2	13,6	12,5	63,7

Fuente: BCRP y ADUANAS.  
Elaboración: Subgerencia del Sector Externo.



## ANEXO 26

**IMPORTACIONES, SEGUN USO O DESTINO ECONOMICO**

(Millones de US dólares)

	1987	1988	1989	1990	1991	1992	1993	1994	1995	1996
<b>I. BIENES DE CONSUMO</b>	<b>408,3</b>	<b>272,8</b>	<b>254,4</b>	<b>338,3</b>	<b>754,7</b>	<b>903,9</b>	<b>934,1</b>	<b>1 365,1</b>	<b>1 783,7</b>	<b>1 847,0</b>
No duraderos	361,9	243,7	228,7	300,1	454,4	492,3	555,2	717,4	924,1	1 072,3
Duraderos	46,4	29,1	25,7	38,2	300,3	411,6	379,0	647,7	859,6	774,6
<b>II. INSUMOS</b>	<b>1 465,9</b>	<b>1 592,7</b>	<b>1 094,7</b>	<b>1 333,4</b>	<b>1 514,1</b>	<b>1 780,9</b>	<b>1 858,7</b>	<b>2 302,0</b>	<b>3 236,0</b>	<b>3 236,6</b>
Combustibles, lubricantes y conexos	175,4	252,2	218,9	305,0	367,9	395,7	321,5	324,5	593,8	733,7
Materias primas para la agricultura	104,4	97,5	73,5	83,8	78,8	107,0	115,6	135,2	162,3	187,5
Materias primas para la industria	1 186,1	1 243,1	802,3	944,6	1 067,3	1 278,2	1 421,7	1 842,2	2 479,9	2 315,5
<b>III. BIENES DE CAPITAL</b>	<b>976,1</b>	<b>727,5</b>	<b>663,9</b>	<b>885,8</b>	<b>934,6</b>	<b>1 062,7</b>	<b>1 142,9</b>	<b>1 698,4</b>	<b>2 392,6</b>	<b>2 416,8</b>
Materiales de construcción	37,5	24,2	43,4	36,2	46,0	59,3	68,0	114,5	206,7	189,2
Para la agricultura	67,5	39,5	40,0	40,1	10,7	13,4	37,4	31,9	36,0	21,3
Para la industria	603,4	495,8	405,5	567,8	560,8	569,9	704,0	1 003,5	1 489,6	1 726,6
Equipos de transporte	267,7	168,0	175,0	241,7	317,1	420,0	333,6	548,5	660,3	479,7
<b>IV. OTROS BIENES 1/</b>	<b>364,7</b>	<b>272,0</b>	<b>273,6</b>	<b>364,4</b>	<b>391,9</b>	<b>254,0</b>	<b>186,9</b>	<b>230,1</b>	<b>348,8</b>	<b>396,8</b>
<b>V. TOTAL IMPORTACIONES F.O.B.</b>	<b>3 215,1</b>	<b>2 865,1</b>	<b>2 286,5</b>	<b>2 921,9</b>	<b>3 595,3</b>	<b>4 001,6</b>	<b>4 122,8</b>	<b>5 595,6</b>	<b>7 761,1</b>	<b>7 897,3</b>
<b>NOTA:</b>										
Admisión temporal	n.d.	11,0	53,3	27,5	30,0	93,0	131,5	241,7	306,1	172,4
Zonas francas 2/	0,0	0,0	0,0	0,0	72,0	196,3	144,7	138,6	137,8	102,1
Principales alimentos 3/	420,7	415,4	358,8	460,0	474,2	480,0	476,4	522,9	632,9	820,8
Trigo	96,5	110,7	139,3	141,0	118,7	104,4	122,7	118,6	169,2	230,9
Maíz y/o sorgo	36,4	54,7	23,0	58,9	66,3	81,3	65,0	82,1	128,8	131,3
Arroz	35,5	5,0	67,7	83,1	73,9	78,4	79,8	46,8	52,6	136,7
Azúcar 4/	62,5	49,7	49,0	54,1	69,2	67,5	69,9	95,3	82,7	104,5
Lácteos	59,2	53,9	35,3	46,7	59,2	74,3	66,6	77,8	88,1	106,4
Soya	50,5	99,7	33,3	52,4	62,4	58,4	54,5	78,1	90,9	85,4
Carnes	80,1	41,7	11,2	23,7	24,5	15,8	17,9	24,2	20,7	25,6

1/ Comprende la donación de bienes, el ingreso de bienes bajo arrendamiento financiero y demás bienes no considerados según el clasificador utilizado.

2/ Importaciones ingresadas a la Zona de Tratamiento Especial de Tacna (ZOTAC)

3/ Excluye alimentos donados.

4/ Incluye azúcar de caña en bruto sin refinar, clasificada en insumo.

Fuente: BCRP, ADUANAS y Comisión Nacional de Zonas Francas y Zonas de Tratamiento Especial (CONAFRAN).

ANEXO 27  
**TÉRMINOS DE INTERCAMBIO DE COMERCIO EXTERIOR**  
 (Índice 1990 = 100)

	Índices de Precios			Variaciones porcentuales		
	Exportaciones 1/ 2/	Importaciones 1/ 3/	Términos de Intercambio	Exportaciones	Importaciones	Términos de Intercambio
1987	86,7	83,0	104,5	10,9	8,8	2,0
1988	100,3	87,9	114,1	15,6	5,9	9,2
1989	102,9	92,8	110,9	2,6	5,6	-2,8
1990	100,0	100,0	100,0	-2,8	7,8	-9,8
1991	95,1	100,2	94,9	-4,9	0,2	-5,1
1992	96,9	104,3	92,8	1,9	4,1	-2,2
1993	90,5	104,8	86,4	-6,5	0,4	-6,9
1994	100,5	108,2	92,9	11,0	3,3	7,5
1995	114,1	114,9	99,3	13,5	6,2	6,9
1996	112,4	117,6	95,6	-1,4	2,4	-3,7

1/ Ponderado de acuerdo a la estructura de comercio de cada año.

2/ Calculado en base a los precios de exportación de cada producto tradicional y a la inflación externa, para el resto de exportaciones.

3/ Calculado en base a los precios de importación de los alimentos y combustibles y a la inflación externa, para el resto de importaciones.

Elaboración: Subgerencia del Sector Externo.

## ANEXO 28

## COTIZACIONES DE PRODUCTOS AGRICOLAS Y MINEROS 1/

	Trigo Kansas City US\$/TM	Maíz Chicago US\$/TM	Azúcar Nueva York Contrato 11 US\$/qq.	Café 2/ Otros suaves arábigos US\$/qq.	Cobre 3/ ¢US\$/lb.	Plomo 3/ ¢US\$/lb.	Zinc 3/ ¢US\$/lb.	Níquel 3/ ¢US\$/lb.	Estaño 3/ ¢US\$/lb.	Plata 4/ US\$/Oz. Troy	Oro 3/ US\$/Oz. Troy
1987	112,89	67,25	6,76	112,29	80,79	27,05	36,20	221,00	315,61	7,01	446,52
1988	145,20	98,68	10,19	135,10	117,93	29,73	56,26	624,97	330,94	6,54	437,15
1989	169,23	104,25	12,81	106,96	129,15	30,51	75,12	603,87	394,95	5,50	381,28
1990	135,52	102,86	12,51	89,15	120,72	36,72	68,85	402,07	281,03	4,82	383,51
1991	128,66	98,97	9,04	85,03	105,91	25,27	50,66	370,28	253,83	4,04	362,78
1992	151,16	97,97	9,09	63,59	103,45	24,55	56,24	318,22	276,88	3,94	344,12
1993	140,21	96,44	10,03	70,76	86,77	18,44	43,63	240,23	234,35	4,30	360,11
1994	149,78	102,07	12,12	149,69	104,71	24,86	45,29	287,79	247,98	5,29	384,47
1995	176,96	111,02	13,44	151,41	133,18	28,62	46,78	373,30	281,82	5,19	384,52
1996	207,23	161,41	12,24	122,12	104,14	35,12	46,52	340,35	279,62	5,19	388,24

1/ Las cotizaciones de los productos agrícolas corresponden a valor FOB, promedio anual, las de los productos mineros corresponden a valor CIF.

2/ Mercado de Nueva York, cotización franco en muelle.

3/ Mercado de Londres.

4/ Mercado de Nueva York.

Fuente: Reuter y Estadísticas Financieras Internacionales del Fondo Monetario Internacional.

Elaboración: Subgerencia del Sector Externo.

ANEXO 29  
**INDICE DE PRECIOS NOMINALES DE LAS PRINCIPALES EXPORTACIONES TRADICIONALES** //  
 (AÑO 1990 = 100)

	Harina de pescado	Aceite de pescado	Subtotal pesqueros	Algodón	Azúcar	Café	Subtotal agrícolas	Cobre	Estaño	Hierro	Oro	Plata refinada	Plomo	Zinc	Subtotal mineros	Petróleo y derivados
1987	98,7	100,0	98,7	90,6	109,6	138,5	128,4	66,2	147,9	85,5	92,0	136,7	142,8	67,5	80,3	92,4
1988	141,6	n.a.	141,6	132,4	109,7	168,3	153,4	96,7	123,2	86,4	112,4	134,9	148,0	86,3	100,4	63,9
1989	120,7	97,8	118,8	130,6	113,0	121,5	123,1	104,8	121,5	89,3	97,2	115,1	102,7	110,8	106,2	85,4
1990	100,0	100,0	100,0	100,0	100,0	100,0	100,0	100,0	100,0	100,0	100,0	100,0	100,0	100,0	100,0	100,0
1991	126,7	128,3	126,7	96,7	105,7	106,6	103,5	90,4	89,6	114,1	94,7	82,4	72,9	81,2	86,5	62,9
1992	138,8	165,9	139,2	102,1	105,7	77,4	84,7	87,3	114,2	108,6	91,6	78,7	78,1	88,0	88,1	67,1
1993	112,1	174,9	114,6	125,7	62,1	83,4	81,4	72,9	93,7	101,4	95,3	83,4	56,6	59,4	72,6	68,1
1994	103,6	140,3	106,0	136,0	109,6	205,2	183,0	86,0	101,1	97,3	102,6	105,6	95,3	67,0	87,3	70,9
1995	126,5	170,0	129,7	133,6	115,6	184,2	170,5	116,2	115,0	97,1	104,1	104,0	114,5	77,8	105,7	81,4
1996	167,3	197,1	169,4	119,4	111,2	150,6	140,4	89,2	131,5	113,8	105,5	105,9	120,2	78,0	95,6	100,6

n.a.: no aplicable

// Calculado en base a los precios promedio de embarque.

Elaboración: Subgerencia del Sector Externo.

ANEXO 30  
**ÍNDICE DE PRECIOS REALES DE LAS PRINCIPALES EXPORTACIONES TRADICIONALES** //  
 (AÑO 1990 = 100)

	Harina de pescado	Aceite de pescado	Subtotal pesqueros	Algodón	Azúcar	Café	Subtotal agrícolas	Cobre	Estaño	Hierro	Oro	Plata refinada	Plomo	Zinc	Subtotal mineros	Petróleo y derivados
1987	119,0	120,5	119,0	109,2	132,1	166,9	154,8	79,8	178,3	103,1	110,9	164,8	172,1	81,4	96,8	111,4
1988	161,1	n.a.	161,1	150,6	124,8	191,5	174,5	110,0	140,2	98,3	127,9	153,5	168,4	98,2	114,2	72,7
1989	130,1	105,4	128,0	140,7	121,8	130,9	132,7	112,9	130,9	96,2	104,7	124,0	110,7	119,4	114,4	92,0
1990	100,0	100,0	100,0	100,0	100,0	100,0	100,0	100,0	100,0	100,0	100,0	100,0	100,0	100,0	100,0	100,0
1991	126,5	128,1	126,5	96,5	105,5	106,4	103,3	90,3	89,5	113,9	94,5	82,3	72,8	81,1	86,4	62,8
1992	133,1	159,0	133,4	97,9	101,3	74,2	81,2	83,7	109,5	104,1	87,8	75,4	74,9	84,4	84,5	64,3
1993	107,0	166,9	109,4	120,0	59,3	79,6	77,7	69,6	89,4	96,8	91,0	79,6	54,0	56,7	69,3	65,0
1994	95,7	129,7	98,0	125,7	101,3	189,7	169,1	79,5	93,4	89,9	94,8	97,6	88,1	61,9	80,7	65,5
1995	110,1	148,0	112,9	116,3	100,6	160,4	148,4	101,2	100,1	84,5	90,6	90,5	99,7	67,7	92,0	70,9
1996	142,3	167,6	144,0	101,5	94,6	128,1	119,4	75,8	111,8	96,8	89,7	90,0	102,2	66,3	81,3	85,5

n.a.: no aplicable

// Calculado en base a los índices de precios nominales de dichos productos, deflactados por el índice de precios nominales de importación.

Elaboración: Subgerencia del Sector Externo.

ANEXO 31  
**SERVICIOS**  
(Millones de US dólares)

	1987	1988	1989	1990	1991	1992	1993	1994	1995	1996
<b>I. TRANSPORTES</b>	<b>-231</b>	<b>-168</b>	<b>-95</b>	<b>-154</b>	<b>-297</b>	<b>-291</b>	<b>-333</b>	<b>-424</b>	<b>-567</b>	<b>-504</b>
1. Crédito	286	304	298	310	304	317	293	307	338	341
2. Débito	-517	-473	-393	-465	-601	-608	-626	-732	-905	-845
a. Fletes	-95	-58	-10	-120	-254	-259	-297	-443	-571	-531
Crédito	133	127	115	98	74	84	91	55	54	43
Débito	-228	-185	-125	-218	-328	-342	-388	-499	-625	-574
b. Pasajeros	-66	-64	-50	-71	-110	-102	-66	-34	-38	-32
Crédito	43	46	49	45	43	39	48	79	93	107
Débito	-109	-110	-98	-116	-153	-141	-115	-113	-131	-139
c. Otros 1/	-70	-47	-35	36	67	69	30	53	42	59
Crédito	110	131	135	167	186	193	154	173	191	192
Débito	-180	-178	-170	-131	-119	-125	-124	-120	-149	-132
<b>II. VIAJES</b>	<b>9</b>	<b>30</b>	<b>-16</b>	<b>-79</b>	<b>-39</b>	<b>-100</b>	<b>-54</b>	<b>65</b>	<b>131</b>	<b>280</b>
1. Crédito	211	252	247	217	225	156	215	331	428	631
2. Débito	-202	-222	-263	-296	-264	-256	-269	-266	-297	-351
<b>III. COMUNICACIONES</b>	<b>23</b>	<b>26</b>	<b>37</b>	<b>59</b>	<b>84</b>	<b>92</b>	<b>88</b>	<b>98</b>	<b>94</b>	<b>87</b>
1. Crédito	55	55	73	95	126	134	146	164	174	174
2. Débito	-32	-29	-36	-36	-42	-42	-57	-67	-79	-88
<b>IV. SEGUROS Y REASEGUROS</b>	<b>44</b>	<b>-8</b>	<b>1</b>	<b>-31</b>	<b>-38</b>	<b>-46</b>	<b>-74</b>	<b>-29</b>	<b>-54</b>	<b>-58</b>
1. Crédito	165	139	135	80	72	125	67	117	75	104
2. Débito	-121	-147	-134	-111	-110	-171	-141	-147	-129	-162
<b>V. OTROS 2/</b>	<b>-217</b>	<b>-212</b>	<b>-235</b>	<b>-160</b>	<b>-123</b>	<b>-230</b>	<b>-202</b>	<b>-211</b>	<b>-377</b>	<b>-484</b>
1. Crédito	75	81	83	96	100	105	117	143	117	119
2. Débito	-292	-293	-318	-257	-223	-335	-319	-354	-494	-604
<b>VI. TOTAL SERVICIOS</b>	<b>-371</b>	<b>-333</b>	<b>-307</b>	<b>-365</b>	<b>-413</b>	<b>-575</b>	<b>-575</b>	<b>-502</b>	<b>-773</b>	<b>-679</b>
1. Crédito	793	831	836	799	826	836	837	1 064	1 131	1 371
2. Débito	-1 164	-1 164	-1 143	-1 164	-1 239	-1 411	-1 412	-1 565	-1 904	-2 050

1/ Comprende gastos portuarios de naves y aeronaves y comisiones de transportes, principalmente.

2/ Comprende servicios de gobierno, financieros, de informática, regalías, alquiler de equipo y servicios empresariales, entre otros.

Fuente: BCRP y empresas.

Elaboración: Subgerencia del Sector Externo.

ANEXO 32  
**RENTA DE FACTORES**

(Millones de US dólares)

	1987	1988	1989	1990	1991	1992	1993	1994	1995	1996
<b>I. INGRESOS</b>	<b>120</b>	<b>123</b>	<b>196</b>	<b>195</b>	<b>224</b>	<b>204</b>	<b>209</b>	<b>343</b>	<b>578</b>	<b>608</b>
1. Privados	64	91	137	143	134	89	70	100	151	119
2. Públicos	56	32	59	52	90	115	139	243	427	489
<b>II. EGRESOS</b>	<b>1 433</b>	<b>1 638</b>	<b>1 881</b>	<b>1 928</b>	<b>1 591</b>	<b>1 836</b>	<b>1 824</b>	<b>2 143</b>	<b>2 579</b>	<b>2 183</b>
1. Privados	209	209	213	178	185	315	310	453	750	798
Utilidades y dividendos 1/	0	4	4	7	32	141	109	135	250	235
Ganancias no distribuidas 2/	42	36	17	8	4	18	23	52	100	97
Intereses	167	169	192	164	149	155	178	266	400	467
Largo plazo	34	37	40	27	25	30	48	74	85	105
Corto plazo 3/	133	132	152	137	124	125	130	186	306	353
Bonos	0	0	0	0	0	0	0	6	9	9
2. Públicos	1 224	1 429	1 668	1 750	1 406	1 521	1 515	1 689	1 829	1 385
Intereses de largo plazo 4/	1 073	1 252	1 464	1 507	1 211	1 378	1 380	1 553	1 658	1 325
Intereses por bonos	0	0	0	0	0	0	0	0	0	0
Intereses BCRP 5/	75	93	95	139	106	69	68	57	62	51
Intereses de corto plazo 6/	76	84	109	104	89	74	67	79	109	9
<b>III TOTAL (I-II)</b>	<b>-1 312</b>	<b>-1 515</b>	<b>-1 685</b>	<b>-1 733</b>	<b>-1 367</b>	<b>-1 632</b>	<b>-1 615</b>	<b>-1 800</b>	<b>-2 002</b>	<b>-1 575</b>
1. Privados	-145	-117	-76	-35	-51	-226	-239	-353	-599	-679
2. Públicos	-1 168	-1 398	-1 609	-1 698	-1 316	-1 406	-1 376	-1 447	-1 402	-896

1/ Se refiere a los montos remesados al exterior.

2/ Comprende las utilidades capitalizadas y las no distribuidas.

3/ Incluye intereses de las empresas públicas no financieras.

4/ Incorpora los costos financieros de la deuda vencida y no pagada con todas las fuentes acreedoras.

5/ Comprende intereses por deudas de corto y largo plazo.

6/ Comprende los intereses del Banco de la Nación, de la Banca de Fomento en liquidación y de la deuda asumida por el Estado.

Fuente: BCRP y MEF.

Elaboración: Subgerencia del Sector Externo.

ANEXO 33  
**CUENTA FINANCIERA DEL SECTOR PRIVADO**  
(Millones de US dólares)

	1987	1988	1989	1990	1991	1992	1993	1994	1995	1996
<b>I. INVERSION DIRECTA SIN PRIVATIZACION</b>	<b>32</b>	<b>26</b>	<b>59</b>	<b>41</b>	<b>-7</b>	<b>130</b>	<b>502</b>	<b>843</b>	<b>1 536</b>	<b>1 882</b>
<b>II. PRESTAMOS DE LARGO PLAZO</b>	<b>-29</b>	<b>-22</b>	<b>-10</b>	<b>0</b>	<b>115</b>	<b>70</b>	<b>306</b>	<b>207</b>	<b>415</b>	<b>219</b>
Desembolsos	83	55	68	56	226	243	492	599	905	999
Amortización	-112	-77	-78	-56	-111	-173	-186	-392	-490	-780
<b>III. INVERSION DE CARTERA</b>	<b>n.d.</b>	<b>n.d.</b>	<b>n.d.</b>	<b>n.d.</b>	<b>n.d.</b>	<b>n.d.</b>	<b>228</b>	<b>572</b>	<b>145</b>	<b>341</b>
Participación de capital 1/	n.d.	n.d.	n.d.	n.d.	n.d.	n.d.	222	465	171	317
Bonos y otros 2/	0	0	0	0	0	0	6	108	-26	24
<b>IV. INVERSION DIRECTA POR PRIVATIZACION</b>	<b>0</b>	<b>0</b>	<b>0</b>	<b>0</b>	<b>0</b>	<b>6</b>	<b>168</b>	<b>2 241</b>	<b>547</b>	<b>1 688</b>
<b>V. TOTAL</b>	<b>3</b>	<b>4</b>	<b>49</b>	<b>41</b>	<b>108</b>	<b>206</b>	<b>1 204</b>	<b>3 863</b>	<b>2 643</b>	<b>4 130</b>

1/ Considera la compra neta de acciones de no residentes en el país, registrada en la Caja de Valores y Liquidaciones (CAVALI) de la Bolsa de Valores de Lima (BVL).  
Además incluye la colocación de American Depositary Receipts (ADRs) y similares.

2/ En términos netos, emisión menos redención.

Fuente: BCRP, BVL y Comisión Nacional de Inversiones y Tecnología Extranjera (CONITE).

Elaboración: Subgerencia del Sector Externo.



ANEXO 34  
**CUENTA FINANCIERA DE CAPITALES DE CORTO PLAZO**  
(Millones de US dólares)

	1987	1988	1989	1990	1991	1992	1993	1994	1995	1996
<b>I. EMPRESAS BANCARIAS</b>	<b>9</b>	<b>-97</b>	<b>-219</b>	<b>-23</b>	<b>-104</b>	<b>70</b>	<b>59</b>	<b>379</b>	<b>445</b>	<b>401</b>
Activos 1/	-6	-71	-212	92	-118	-64	-102	214	-115	91
Pasivos 2/	15	-26	-7	-115	15	134	161	165	560	310
<b>II. BANCO DE LA NACION 3/</b>	<b>-77</b>	<b>92</b>	<b>44</b>	<b>2</b>	<b>-352</b>	<b>162</b>	<b>220</b>	<b>-950</b>	<b>-191</b>	<b>-658</b>
Activos 1/	-87	58	31	-29	-358	148	221	-486	-314	-557
Pasivos 2/	10	34	13	31	6	14	-1	-464	123	-101
<b>III. FINANCIERAS NO BANCARIAS</b>	<b>-40</b>	<b>-14</b>	<b>-55</b>	<b>-26</b>	<b>23</b>	<b>53</b>	<b>27</b>	<b>-54</b>	<b>52</b>	<b>8</b>
Activos 1/	-34	-31	-36	-37	20	5	-20	-1	-39	-63
Pasivos 2/	-6	17	-19	11	3	48	47	-53	91	71
<b>IV. SECTOR NO FINANCIERO</b>	<b>-301</b>	<b>-610</b>	<b>-261</b>	<b>329</b>	<b>390</b>	<b>802</b>	<b>-142</b>	<b>1 007</b>	<b>370</b>	<b>192</b>
Activos 1/	-285	-417	-449	406	167	229	170	10	-98	0
Pasivos 2/	-16	-193	188	-78	223	573	-312	997	468	192
<b>V. CAPITALES DE CORTO PLAZO</b>	<b>-409</b>	<b>-629</b>	<b>-491</b>	<b>282</b>	<b>-43</b>	<b>1 087</b>	<b>164</b>	<b>382</b>	<b>676</b>	<b>-57</b>

1/ El signo negativo indica aumento de activos.

2/ El signo positivo indica aumento de pasivos.

3/ Incluye Banca de Fomento.

Fuente: BCRP.

Elaboración : Subgerencia del Sector Externo.

ANEXO 35  
**POSICION DE SALDOS DE INVERSION Y DEUDA CON EL EXTERIOR**

(Niveles a fin de período en millones de US dólares)

	1987	1988	1989	1990	1991	1992	1993	1994	1995	1996
<b>I. ACTIVOS</b>	<b>3 921</b>	<b>4 230</b>	<b>5 338</b>	<b>5 186</b>	<b>6 300</b>	<b>6 494</b>	<b>6 925</b>	<b>10 787</b>	<b>12 373</b>	<b>14 694</b>
1. ACTIVOS DE RESERVA DEL BCRP	1 130	1 125	1 512	1 801	2 638	3 155	3 864	6 933	7 854	9 633
2. OTROS ACTIVOS EN EL EXTERIOR	2 791	3 105	3 826	3 385	3 662	3 339	3 061	3 854	4 519	5 061
Sistema financiero (sin BCRP)	414	458	675	649	1 106	1 017	924	1 191	1 659	2 188
Otros activos	2 377	2 647	3 150	2 736	2 556	2 322	2 137	2 663	2 860	2 873
<b>II. PASIVOS</b>	<b>20 385</b>	<b>21 597</b>	<b>22 742</b>	<b>24 187</b>	<b>26 816</b>	<b>28 140</b>	<b>29 840</b>	<b>36 349</b>	<b>41 119</b>	<b>43 470</b>
<b>I. DEUDA EXTERNA TOTAL</b>										
<b>PUBLICA Y PRIVADA</b>	<b>19 212</b>	<b>20 339</b>	<b>21 455</b>	<b>22 857</b>	<b>25 446</b>	<b>26 612</b>	<b>27 482</b>	<b>30 226</b>	<b>33 515</b>	<b>33 513</b>
a. MEDIANO Y LARGO PLAZO	16 639	17 483	18 653	20 015	20 185	22 653	23 914	26 007	28 115	27 845
Sector privado	387	386	384	305	410	479	784	1 011	1 426	1 645
BCRP	870	827	792	776	735	661	960	1 016	1 037	1 004
Sector público 1/	15 382	16 270	17 477	18 934	21 040	21 513	22 170	23 980	25 652	25 196
b. CORTO PLAZO	2 573	2 856	2 802	2 842	3 261	3 959	3 568	4 219	5 400	5 668
Sistema financiero (sin BCRP)	797	822	809	736	760	956	1 163	812	1 586	1 866
BCRP	217	650	363	494	599	493	162	199	176	89
Otros 2/	1 559	1 384	1 630	1 612	1 902	2 510	2 243	3 208	3 638	3 713
<b>2. INVERSION EXTRANJERA</b>	<b>1 173</b>	<b>1 258</b>	<b>1 287</b>	<b>1 330</b>	<b>1 370</b>	<b>1 528</b>	<b>2 358</b>	<b>6 123</b>	<b>7 604</b>	<b>9 957</b>
a. INVERSION DIRECTA	1 173	1 258	1 287	1 330	1 370	1 501	1 663	4 462	5 916	6 734
b. INVERSION DE CARTERA	n.d.	n.d.	n.d.	n.d.	n.d.	27	695	1 661	1 687	3 224
Participación de capital	n.d.	n.d.	n.d.	n.d.	n.d.	27	689	1 547	1 599	3 111
Bonos y otros	0	0	0	0	0	0	6	114	88	112

1/ Incorpora los costos financieros de la deuda vencida y no pagada con todas las fuentes acreedoras.

2/ Incluye deuda pública.

Fuente: BCRP, BVL, CONITE, MEF y Fondo Monetario Internacional (FMI).

Elaboración: Subgerencia del Sector Externo.

## POSICION DE SALDOS DE INVERSION Y DEUDA CON EL EXTERIOR

(Porcentajes del PBI)

	1987	1988	1989	1990	1991	1992	1993	1994	1995	1996
<b>I. ACTIVOS</b>	<b>10,8</b>	<b>17,9</b>	<b>16,7</b>	<b>14,2</b>	<b>15,0</b>	<b>15,5</b>	<b>16,9</b>	<b>21,5</b>	<b>21,0</b>	<b>24,1</b>
1. ACTIVOS DE RESERVA DEL BCRP	3,1	4,8	4,7	4,9	6,3	7,5	9,4	13,8	13,3	15,8
2. OTROS ACTIVOS EN EL EXTERIOR	7,7	13,2	11,9	9,3	8,7	8,0	7,5	7,7	7,7	8,3
Sistema financiero (sin BCRP)	1,1	1,9	2,1	1,8	2,6	2,4	2,3	2,4	2,8	3,6
Otros activos	6,6	11,2	9,8	7,5	6,1	5,5	5,2	5,3	4,9	4,7
<b>II PASIVOS</b>	<b>56,2</b>	<b>91,6</b>	<b>71,0</b>	<b>66,2</b>	<b>63,9</b>	<b>67,1</b>	<b>72,8</b>	<b>72,4</b>	<b>69,8</b>	<b>71,4</b>
<b>I. DEUDA EXTERNA TOTAL</b>	<b>53,0</b>	<b>86,3</b>	<b>66,9</b>	<b>62,6</b>	<b>60,7</b>	<b>63,5</b>	<b>67,1</b>	<b>60,2</b>	<b>56,9</b>	<b>55,0</b>
<b>PUBLICA Y PRIVADA</b>										
a. MEDIANO Y LARGO PLAZO	45,9	74,2	58,2	54,8	52,9	54,0	58,4	51,8	47,7	45,7
Sector privado	1,1	1,6	1,2	0,8	1,0	1,1	1,9	2,0	2,4	2,7
BCRP	2,4	3,5	2,5	2,1	1,8	1,6	2,3	2,0	1,8	1,6
Sector público 1/	42,4	69,0	54,5	51,8	50,2	51,3	54,1	47,8	43,6	41,4
b. CORTO PLAZO	7,1	12,1	8,7	7,8	7,8	9,4	8,7	8,4	9,2	9,3
Sistema financiero (sin BCRP)	2,2	3,5	2,5	2,0	1,8	2,3	2,8	1,6	2,7	3,1
BCRP	0,6	2,8	1,1	1,4	1,4	1,2	0,4	0,4	0,3	0,1
Otros 2/	4,3	5,9	5,1	4,4	4,5	6,0	5,5	6,4	6,2	6,1
<b>2. INVERSION EXTRANJERA</b>	<b>3,2</b>	<b>5,3</b>	<b>4,0</b>	<b>3,6</b>	<b>3,3</b>	<b>3,6</b>	<b>5,8</b>	<b>12,2</b>	<b>12,9</b>	<b>16,4</b>
a. INVERSION DIRECTA	3,2	5,3	4,0	3,6	3,3	3,6	4,1	8,9	10,0	11,1
b. INVERSION DE CARTERA	n.d.	n.d.	n.d.	n.d.	n.d.	0,1	1,7	3,3	2,9	5,3
Participación de capital	n.d.	n.d.	n.d.	n.d.	n.d.	0,1	1,7	3,1	2,7	5,1
Bonos y otros	0,0	0,0	0,0	0,0	0,0	0,0	0,0	0,2	0,1	0,2

1/ Incorpora los costos financieros de la deuda vencida y no pagada con todas las fuentes acreedoras.

2/ Incluye deuda pública.

Fuente: BCRP, BVL, CONITE, MEF y Fondo Monetario Internacional (FMI).

Elaboración: Subgerencia del Sector Externo.

ANEXO 37  
**FLUJOS DE LA DEUDA PUBLICA EXTERNA 1/**

(Millones de US dólares)

	Desembolsos			Servicio		Total IV+V	Otros capitales 2/ VI	Endeudamiento externo neto 3/ VII=III-IV+VI
	Nuevos I	Refinanciación II	Total III=I+II	Amortización IV	Intereses V			
1987	592	19	611	1 478	1 073	2 551	2 119	1 252
1988	350	28	378	1 471	1 252	2 723	2 462	1 369
1989	400	736	1 136 4/	1 207	1 464	2 671	1 674	1 603
1990	240	25	265	1 262	1 507	2 769	2 485	1 488
1991	909	5 529	6 438 5/	1 035	1 211	2 246	-4 208 5/	1 195
1992	396	691	1 087	777	1 378	2 155	712	1 022
1993	1 454	1 313	2 767	957	1 380	2 337	-735	1 075
1994	625	705	1 330	962	1 553	2 515	725	1 093
1995	718	676	1 394	859	1 658	2 517	746	1 281
1996	464	586	1 050	878	1 325	2 203	343	515

1/ Preliminar. De mediano y largo plazo; excluye préstamos de apoyo a balanza de pagos al BCRP. Las cuentas externas incorporan los costos estimados de la deuda vencida e impagada con todas las fuentes acreedoras.

2/ Registra el movimiento neto de atrasos en el pago del servicio de la deuda externa.

3/ No incluye variaciones por tipo de cambio.

4/ Incluye la reprogramación de atrasos con países de Europa del Este.

5/ Incluye la reprogramación y regularización de atrasos con el Club de París.

FUENTE: BCRP; MEF - DGCP

ELABORACION: Subgerencia del Sector Externo.

## ANEXO 38

DEUDA PÚBLICA EXTERNA I/  
DESEMBOLOSOS POR DESTINO

(Millones de US dólares)

	1987	1988	1989	1990	1991	1992	1993	1994	1995	1996
<b>Desembolsos Nuevos</b>	<b>592</b>	<b>350</b>	<b>400</b>	<b>240</b>	<b>252</b>	<b>202</b>	<b>170</b>	<b>418</b>	<b>568</b>	<b>463</b>
Proyectos de inversión	418	230	271	169	182	191	168	398	534	440
Gobierno Central	170	130	195	87	87	87	73	221	388	309
Empresas estatales	248	100	76	82	95	104	95	177	146	131
- Financieras	59	45	8	23	35	76	66	130	90	83
- No Financieras	189	55	68	59	60	28	29	47	56	48
Importación de alimentos	32	62	54	20	12	0	0	0	0	0
Defensa	142	58	75	51	58	11	2	20	34	23
<b>Desembolsos Adicionales de libre disponibilidad</b>	<b>0</b>	<b>0</b>	<b>0</b>	<b>0</b>	<b>657</b>	<b>194</b>	<b>1.284</b>	<b>207</b>	<b>150</b>	<b>1</b>
<b>TOTAL</b>	<b>592</b>	<b>350</b>	<b>400</b>	<b>240</b>	<b>909</b>	<b>396</b>	<b>1.454</b>	<b>625</b>	<b>718</b>	<b>464</b>

I/ Preliminar; De mediano y largo plazo; excluye préstamos de apoyo a balanza de pagos al BCRP.

FUENTE: BCRP; MEF-DGCP

Elaboración: Subgerencia del Sector Externo.

ANEXO 39  
**DEUDA PUBLICA EXTERNA** 1/  
**DESEMBOLSOS POR FUENTE FINANCIERA**  
(Millones de US dólares)

	1987	1988	1989	1990	1991	1992	1993	1994	1995	1996
<b>Club de París</b>	<b>178</b>	<b>76</b>	<b>117</b>	<b>97</b>	<b>405</b>	<b>129</b>	<b>152</b>	<b>79</b>	<b>39</b>	<b>148</b>
De créditos concertados	178	76	117	97	83	24	29	47	39	148
De libre disponibilidad	0	0	0	0	322	105	123	32	0	0
<b>América Latina</b>	<b>95</b>	<b>173</b>	<b>188</b>	<b>74</b>	<b>84</b>	<b>75</b>	<b>8</b>	<b>8</b>	<b>0</b>	<b>0</b>
De créditos concertados	95	173	188	74	74	49	8	8	0	0
De libre disponibilidad	0	0	0	0	10	26	0	0	0	0
<b>Banca Internacional</b>	<b>0</b>	<b>0</b>	<b>18</b>	<b>4</b>	<b>0</b>	<b>0</b>	<b>0</b>	<b>0</b>	<b>0</b>	<b>10</b>
De créditos concertados	0	0	18	4	0	0	0	0	0	10
<b>Organismos Internacionales</b>	<b>220</b>	<b>94</b>	<b>18</b>	<b>34</b>	<b>388</b>	<b>183</b>	<b>1 293</b>	<b>515</b>	<b>614</b>	<b>286</b>
De créditos concertados	220	94	18	34	63	120	132	340	464	285
De libre disponibilidad	0	0	0	0	325	63	1.161	175	150	1
<b>Países de Europa del Este</b> 2/	<b>92</b>	<b>5</b>	<b>57</b>	<b>12</b>	<b>24</b>	<b>1</b>	<b>1</b>	<b>23</b>	<b>61</b>	<b>20</b>
De créditos concertados	92	5	57	12	24	1	1	23	61	20
<b>Proveedores</b>	<b>7</b>	<b>2</b>	<b>2</b>	<b>19</b>	<b>8</b>	<b>8</b>	<b>0</b>	<b>0</b>	<b>4</b>	<b>0</b>
De créditos concertados	7	2	2	19	8	8	0	0	4	0
<b>TOTAL</b>	<b>592</b>	<b>350</b>	<b>400</b>	<b>240</b>	<b>909</b>	<b>396</b>	<b>1 454</b>	<b>625</b>	<b>718</b>	<b>464</b>
De créditos concertados	592	350	400	240	252	202	170	418	568	463
De libre disponibilidad	0	0	0	0	657	194	1.284	207	150	1
<b>Memo:</b>										
1. Donaciones	0	0	0	0	48	15	25	5	0	0
2. Condonaciones	0	0	0	0	12	53	7	138	20	60

1/ Preliminar. De mediano y largo plazo; excluye préstamos de apoyo a balanza de pagos al BCRP.

2/ Ex-países socialistas. Incluye a la República Popular China.

FUENTE: BCRP; MEF-DGCP

ELABORACION: Subgerencia del Sector Externo.

## ANEXO 40

**DEUDA PUBLICA EXTERNA I /  
SERVICIO POR FUENTE FINANCIERA**  
(Millones de US dólares)

	1987	1988	1989	1990	1991	1992	1993	1994	1995	1996																					
<b>CLUB DE PARIS</b>	<b>420</b>	<b>848</b>	<b>408</b>	<b>459</b>	<b>867</b>	<b>379</b>	<b>584</b>	<b>963</b>	<b>438</b>	<b>601</b>	<b>1 039</b>	<b>329</b>	<b>339</b>	<b>668</b>	<b>224</b>	<b>557</b>	<b>781</b>	<b>411</b>	<b>567</b>	<b>978</b>	<b>502</b>	<b>591</b>	<b>1 093</b>	<b>402</b>	<b>610</b>	<b>1 012</b>	<b>467</b>	<b>638</b>	<b>1 105</b>		
Atendido	10	19	5	15	20	2	3	5	1	2	3	2	4	6	67	47	114	179	149	328	211	106	317	217	170	387	345	164	509		
No atendido	410	829	403	444	847	377	581	958	437	599	1 036	327	335	662	151	509	660	227	416	643	153	485	638	167	438	605	64	472	536		
Condonado	0	0	0	0	0	0	0	0	0	0	0	0	0	6	1	7	5	2	7	138	0	138	18	2	20	58	2	60			
<b>AMERICA LATINA</b>	<b>63</b>	<b>33</b>	<b>96</b>	<b>68</b>	<b>38</b>	<b>106</b>	<b>91</b>	<b>57</b>	<b>148</b>	<b>98</b>	<b>54</b>	<b>152</b>	<b>103</b>	<b>53</b>	<b>156</b>	<b>95</b>	<b>51</b>	<b>146</b>	<b>102</b>	<b>53</b>	<b>155</b>	<b>93</b>	<b>40</b>	<b>133</b>	<b>84</b>	<b>35</b>	<b>119</b>	<b>77</b>	<b>26</b>	<b>103</b>	
Atendido	58	27	85	53	28	81	67	47	114	84	45	129	93	46	139	90	46	136	102	496	151	93	36	129	84	30	114	77	26	103	
No atendido	5	6	11	15	10	25	24	10	34	14	9	23	10	7	17	5	5	10	0	4	4	0	4	0	4	0	5	0	0	0	
<b>BANCA INTERNACIONAL</b>	<b>491</b>	<b>361</b>	<b>852</b>	<b>474</b>	<b>477</b>	<b>951</b>	<b>330</b>	<b>557</b>	<b>887</b>	<b>280</b>	<b>546</b>	<b>826</b>	<b>251</b>	<b>521</b>	<b>772</b>	<b>46</b>	<b>455</b>	<b>501</b>	<b>20</b>	<b>420</b>	<b>440</b>	<b>14</b>	<b>551</b>	<b>565</b>	<b>7</b>	<b>609</b>	<b>616</b>	<b>4</b>	<b>320</b>	<b>324</b>	
Atendido	0	0	2	1	3	1	3	1	1	2	3	1	4	0	2	2	5	3	8	6	5	11	9	1	10	7	2	9	4	88	92
No atendido	491	361	852	472	476	948	329	556	885	277	545	822	251	519	770	41	452	493	14	415	429	5	550	555	0	607	607	0	232	232	
<b>ORGANISMOS INTERNACIONALES</b>	<b>159</b>	<b>130</b>	<b>289</b>	<b>195</b>	<b>163</b>	<b>358</b>	<b>232</b>	<b>164</b>	<b>396</b>	<b>290</b>	<b>191</b>	<b>481</b>	<b>188</b>	<b>152</b>	<b>340</b>	<b>181</b>	<b>191</b>	<b>372</b>	<b>196</b>	<b>196</b>	<b>392</b>	<b>189</b>	<b>225</b>	<b>414</b>	<b>207</b>	<b>256</b>	<b>463</b>	<b>200</b>	<b>259</b>	<b>459</b>	
Atendido	57	49	106	4	5	9	5	4	9	30	19	49	144	112	256	181	191	372	195	196	391	189	225	414	207	256	463	200	259	459	
No atendido	102	81	183	191	158	349	227	160	387	260	172	432	44	40	84	0	0	0	1	0	1	0	0	0	0	0	0	0	0	0	0
<b>PAISES DE EUROPA DEL ESTE 2/</b>	<b>228</b>	<b>37</b>	<b>265</b>	<b>194</b>	<b>24</b>	<b>218</b>	<b>128</b>	<b>19</b>	<b>147</b>	<b>94</b>	<b>32</b>	<b>126</b>	<b>92</b>	<b>55</b>	<b>147</b>	<b>168</b>	<b>46</b>	<b>214</b>	<b>160</b>	<b>54</b>	<b>214</b>	<b>133</b>	<b>47</b>	<b>180</b>	<b>134</b>	<b>52</b>	<b>186</b>	<b>108</b>	<b>30</b>	<b>138</b>	
Atendido	9	5	14	4	2	6	55	8	63	23	19	42	0	8	8	3	1	4	1	1	2	5	1	6	14	6	20	22	4	26	
No atendido	219	32	251	190	22	212	73	11	84	71	13	84	92	47	139	165	45	210	159	53	212	128	46	174	120	46	166	86	26	112	
<b>PROVEEDORES</b>	<b>117</b>	<b>84</b>	<b>201</b>	<b>132</b>	<b>91</b>	<b>223</b>	<b>47</b>	<b>83</b>	<b>130</b>	<b>62</b>	<b>83</b>	<b>145</b>	<b>72</b>	<b>91</b>	<b>163</b>	<b>63</b>	<b>78</b>	<b>141</b>	<b>68</b>	<b>90</b>	<b>158</b>	<b>31</b>	<b>99</b>	<b>130</b>	<b>25</b>	<b>96</b>	<b>121</b>	<b>22</b>	<b>52</b>	<b>74</b>	
Atendido	13	5	18	17	6	23	5	4	9	2	5	7	0	2	6	0	6	2	0	2	0	0	0	0	0	0	1	3	4	24	
No atendido	104	79	183	115	85	200	42	79	121	60	78	138	72	89	161	57	78	135	66	90	156	31	99	130	24	93	117	2	48	50	
<b>TOTAL</b>	<b>1 478</b>	<b>1 073</b>	<b>2 551</b>	<b>1 471</b>	<b>1 252</b>	<b>2 723</b>	<b>1 207</b>	<b>1 464</b>	<b>2 671</b>	<b>1 262</b>	<b>1 507</b>	<b>2 769</b>	<b>1 035</b>	<b>1 211</b>	<b>2 246</b>	<b>777</b>	<b>1 378</b>	<b>1 155</b>	<b>957</b>	<b>1 360</b>	<b>2 337</b>	<b>962</b>	<b>1 553</b>	<b>2 515</b>	<b>859</b>	<b>1 658</b>	<b>2 517</b>	<b>878</b>	<b>1 325</b>	<b>2 203</b>	
Atendido	147	95	242	85	57	142	135	67	202	143	91	234	239	174	413	352	288	640	485	400	885	507	369	876	530	467	997	668	545	1 213	
No atendido	1 331	978	2 309	1 386	1 195	2 581	1 072	1 397	2 469	1 119	1 416	2 535	796	1 037	1 833	419	1 089	1 508	467	978	1 445	317	1 184	1 501	311	1 189	1 500	152	778	930	
Condonado	0	0	0	0	0	0	0	0	0	0	0	0	0	0	0	6	1	7	5	2	7	138	0	138	18	2	20	58	2	60	
Total pagado (atendido más regularizaciones)	216	197	413	131	102	233	167	94	261	159	100	259	521	392	913	377	322	699	970	782	1 752	568	379	947	587	488	1 075	669	545	1 214	

A: Amortización I; Intereses T; Total

I/: Preliminar. De mediano y largo plazo, excluye préstamos de apoyo a balanza de pagos al BCRP. Las cuentas externas incorporan los costos estimados de la deuda vencida e impagada con todas las fuentes acreedoras.

2/ Ex-países socialistas. Incluye a la República Popular China.

Fuente: BCRP y MEF - DGGC.

Elaboración: Subgerencia del Sector Externo.

ANEXO 41  
**DEUDA PUBLICA EXTERNA 1/**  
**CONCERTACIONES POR FUENTE FINANCIERA, DESTINO Y PLAZO DE VENCIMIENTO**  
(Millones de US dólares)

	FUENTE FINANCIERA						DESTINO			PLAZO DE VENCIMIENTO		TOTAL
	CLUB AMERICA PARIS	BANCA LATINA	BANCA INTERNAC.	ORGANISMOS INTERNA- CIONALES	EUROPA DEL ESTE	PROVEEDORES SIN SEGURO	PROYECTOS DE INVERSION	IMPORTACION DE ALIMENTOS	DEFENSA	1 a 12 años	+ de 12 años	
1987	25	79	0	0	22	19	5	92	48	84	61	145
1988	254	225	23	20	45	20	494	20	73	145	442	587
1989	31	85	0	81	98	0	160	25	110	194	101	295
1990	39	144	0	40	35	0	163	65	30	232	26	258
1991	421	0	5	540	17	0	966	0	17	132	851	983
1992	144	17	0	1 695	6	0	1 857	0	5	99	1 763	1 862
1993	97	0	0	550	19	0	657	0	9	70	596	666
1994	99	0	0	1 104	67	8	1 247	0	31	274	1 004	1 278
1995	182	0	0	567	5	0	742	0	12	80	674	754
1996	1 040	0	10	750	16	0	1 816	0	0	198	1 618	1 816

1/ Preliminar. De mediano y largo plazo; excluye préstamos de apoyo a balanza de pagos al BCRP.

2/ Incluye préstamos de libre disponibilidad.

Fuente: BCRP; MEF-DGCP

Elaboración: Subgerencia del Sector Externo



## ANEXO 42

## TIPO DE CAMBIO DE LAS PRINCIPALES MONEDAS // Y TASAS DE INTERES INTERNACIONALES

(Datos promedio del período)

Marco (DM)	Florin (f)	Yen (¥)	Libra Esterlina (£)	Franco (FF)	Lira (Lit)	Deg 2/	Libor 3 Meses	Prime Rate
1987	2,026	144,64	0,612	6,011	1296,1	0,767	7,178	8,213
1988	1,756	128,15	0,562	5,957	1301,6	0,745	7,976	9,315
1989	1,880	137,96	0,611	6,380	1372,1	0,779	9,284	10,921
1990	1,616	144,79	0,563	5,445	1198,1	0,736	8,314	10,009
1991	1,660	134,71	0,567	5,642	1240,6	0,731	5,985	8,463
1992	1,562	126,65	0,570	5,294	1232,4	0,710	3,856	6,252
1993	1,653	111,20	0,667	5,663	1573,7	0,715	3,287	6,000
1994	1,623	102,21	0,653	5,552	1612,4	0,696	4,742	7,138
1995	1,433	94,06	0,634	4,991	1628,9	0,657	6,039	8,829
1996	1,505	108,78	0,641	5,116	1542,9	0,686	5,514	8,271

1/ Unidades monetarias por dólar de los Estados Unidos de América.

2/ Derecho Especial de Giro

Fuente: Estadísticas Financieras Internacionales, FMI.

Elaboración: Subgerencia del Sector Externo

ANEXO 43  
OPERACIONES DEL SECTOR PUBLICO NO FINANCIERO (SPNF)

	(Miles de nuevos soles)			(Millones de nuevos soles)							(Porcentaje del PBI)										
	1987	1988	1989	1990	1991	1992	1993	1994	1995 I/	1996 I/	1987	1988	1989	1990	1991	1992	1993	1994	1995 I/	1996 I/	
<b>I. AHORRO EN CUENTA CORRIENTE</b>																					
<b>SIN INTERESES DEL SPNF</b>	1	4	-8	183	1 428	2 604	4 566	6 606	7 005	8 640	0,1	0,1	-0,0	2,9	4,3	5,0	5,6	6,0	5,3	5,8	
<b>II. DONACIONES DE CAPITAL</b>	0	1	13	0	23	28	6	163	98	309	0,0	0,0	0,0	0,0	0,1	0,1	0,0	0,1	0,1	0,2	
<b>III. GASTOS DE CAPITAL DEL SPNF</b>	34	175	4 119	180	1 025	2 170	3 652	5 714	6 700	7 121	4,7	4,0	3,9	2,8	3,1	4,2	4,5	5,2	5,0	4,8	
1. Inversión pública	30	150	3 764	171	885	1 648	2 781	4 441	5 330	5 652	4,1	3,5	3,6	2,7	2,7	3,2	3,4	4,0	4,0	3,8	
2. Otros	4	25	355	9	140	522	871	1 274	1 370	1 469	0,5	0,6	0,3	0,1	0,4	1,0	1,1	1,2	1,0	1,0	
<b>IV. RESULTADO PRIMARIO (I+II-III)</b>	-33	-170	-4 113	3	427	462	919	1 054	402	1 829	-4,5	-3,9	-3,9	0,0	1,3	0,9	1,1	1,0	0,3	1,2	
<b>V. INGRESOS DE CAPITAL DEL SPNF</b>	3	8	349	5	51	191	363	4 954	2 166	5 220	0,3	0,2	0,3	0,1	0,2	0,4	0,4	4,5	1,6	3,5	
1. Privatización	0	0	0	0	1	69	300	4 982	1 856	4 997	0,0	0,0	0,0	0,0	0,0	0,1	0,4	4,5	1,4	3,3	
2. Otros	3	8	349	5	50	122	63	-28	310	224	0,3	0,2	0,3	0,1	0,2	0,2	0,1	-0,0	0,2	0,1	
<b>VI. INTERESES DEL SPNF</b>	31	272	6 184	484	1 225	2 303	3 159	3 723	4 256	3 502	4,4	6,3	5,9	7,6	3,7	4,4	3,9	3,4	3,2	2,3	
<b>VII. RESULTADO ECONOMICO DEL SPNF (IV+V-VI)</b>	-61	-434	-9 949	-476	-747	-1 650	-1 877	2 286	-1 688	3 547	-8,5	-10,0	-9,4	-7,5	-2,3	-3,2	-2,3	2,1	-1,3	2,4	
<b>VIII. FINANCIAMIENTO NETO</b>	61	434	9 949	476	747	1 650	1 877	-2 286	1 688	-3 547	8,5	10,8	9,4	7,5	2,3	3,2	2,3	-2,1	1,3	-2,4	
1. Externo	22	186	5 062	342	1 106	1 447	2 107	2 381	3 048	1 090	3,0	4,3	4,8	-5,4	3,4	2,8	2,6	2,2	2,3	0,7	
2. Interno	40	248	4 887	134	-360	203	-230	-4 667	-1 360	-4 638	5,5	5,7	4,6	2,1	-1,1	0,4	-0,3	-4,2	-1,0	-3,1	
<b>Nota:</b>																					
<b>AHORRO EN CUENTA CORRIENTE</b>	-31	-268	-6 192	-301	204	302	1 407	2 883	2 749	5 138	-4,2	-6,2	-5,9	-4,7	0,6	0,6	1,7	2,6	2,1	3,4	

I/ Preliminar.

Fuente: MEF, BN, BCRP, SUNAT, ADUANAS, IPSS, sociedades de beneficencia pública, gobiernos locales, empresas estatales e instituciones públicas.

Elaboración: Subgerencia del Sector Público.

## ANEXO 44

## OPERACIONES DEL GOBIERNO GENERAL

	(Miles de nuevos soles)										(Porcentaje del PBI)									
	1987	1988	1989	1990	1991	1992	1993	1994	1995	1996	1987	1988	1989	1990	1991	1992	1993	1994	1995	1996
<b>I. AHORRO EN CUENTA</b>																				
<b>CORRIENTE (A-B)</b>	-32	-159	-5 898	-320	135	-6	567	1 736	2 036	4 054	-4,5	-3,7	-5,6	-5,0	0,4	0,0	0,7	1,6	1,5	2,7
A. INGRESOS CORRIENTES	90	508	9 650	713	4 123	7 595	11 669	17 338	21 822	25 534	12,5	11,7	9,2	11,2	12,6	14,6	14,3	15,7	16,4	17,1
B. GASTOS CORRIENTES	122	667	15 548	1 033	3 988	7 601	11 102	15 602	19 786	21 480	17,0	15,4	14,8	16,2	12,1	14,6	13,6	14,2	14,9	14,4
<b>II. DONACIONES DE CAPITAL</b>	0	1	13	0	23	28	6	163	98	309	0,0	0,0	0,0	0,0	0,1	0,1	0,0	0,1	0,1	0,2
<b>III. GASTOS DE CAPITAL</b>	21	89	2 810	108	748	1 750	2 968	5 065	6 061	6 435	2,9	2,1	2,7	1,7	2,3	3,4	3,6	4,6	4,6	4,3
1. Formación bruta de capital	17	73	2 153	100	645	1 241	2 139	3 809	4 713	4 972	2,3	1,7	2,0	1,6	2,0	2,4	2,6	3,5	3,5	3,3
2. Otros	4	17	657	9	103	509	829	1 256	1 347	1 463	0,6	0,4	0,6	0,1	0,3	1,0	1,0	1,1	1,0	1,0
<b>IV. RESULTADO ECONOMICO SIN INGRESOS DE CAPITAL (I+II-III)</b>	-53	-247	-8 694	-428	-589	-1 729	-2 395	-3 167	-3 927	-2 072	-7,4	-5,7	-8,3	-6,7	-1,8	-3,3	-2,9	-2,9	-3,0	-1,4
<b>V. INGRESOS DE CAPITAL</b>	0	1	23	1	11	100	263	5 177	2 178	5 655	0,1	0,0	0,0	0,0	0,0	0,2	0,3	4,7	1,6	3,8
1. Privatización	0	0	0	0	1	69	300	4 982	1 856	4 997	0,0	0,0	0,0	0,0	0,0	0,1	0,4	4,5	1,4	3,3
2. Otros	0	1	23	1	9	31	-37	195	323	658	0,1	0,0	0,0	0,0	0,0	0,1	-0,0	0,2	0,2	0,4
<b>VI. RESULTADO ECONOMICO (IV + V)</b>	-53	-246	-8 672	-427	-578	-1 628	-2 133	-2 011	-1 749	-3 583	-7,3	-5,7	-8,2	-6,7	-1,8	-3,1	-2,6	1,8	-1,3	2,4
<b>VII. FINANCIAMIENTO NETO</b>	53	246	8 672	427	578	1 628	2 133	-2 011	1 749	-3 583	7,3	5,7	8,2	6,7	1,8	3,1	2,6	-1,8	1,3	-2,4
1. Externo	17	155	4 292	292	954	1 426	2 141	2 453	2 878	1 081	2,4	3,6	4,1	4,6	2,9	2,7	2,6	2,2	2,2	0,7
2. Interno	36	91	4 380	135	-376	203	-8	-4 463	-1 129	-4 664	4,9	2,1	4,2	2,1	-1,1	0,4	-0,0	-4,0	-0,8	-3,1

1/ Preliminar.

Fuente: MEF, BN, BCRP, SUNAT, ADUANAS, IPSS, sociedades de beneficencia pública, gobiernos locales e instituciones públicas.

Elaboración: Subgerencia del Sector Público.

ANEXO 45  
OPERACIONES DEL GOBIERNO CENTRAL

	(Miles de nuevos soles)			(Millones de nuevos soles)							(Porcentaje del PBI)										
	1987	1988	1989	1990	1991	1992	1993	1994	1995 I/	1996 I/	1987	1988	1989	1990	1991	1992	1993	1994	1995 I/	1996 I/	
<b>I. AHORRO EN CUENTA</b>																					
<b>CORRIENTE (A - B)</b>	-37	-157	-5 992	-339	-170	-413	-84	711	493	2 302	-5,1	-3,6	-5,7	-5,3	-0,5	-0,8	0,1	0,6	0,4	1,5	
A. INGRESOS CORRIENTES 2/	68	411	7 673	611	3 104	5 941	9 271	14 178	18 009	21 213	9,4	9,5	7,3	9,6	9,4	11,4	11,3	12,9	13,6	14,2	
B. GASTOS CORRIENTES	104	568	13 665	949	3 274	6 354	9 356	13 468	17 516	18 911	14,5	13,1	13,0	14,9	10,0	12,2	11,4	12,2	13,2	12,7	
<b>II. DONACIONES DE CAPITAL</b>	0	1	13	0	23	28	6	163	98	309	0,0	0,0	0,0	0,0	0,1	0,1	0,0	0,1	0,1	0,2	
<b>III. GASTOS DE CAPITAL</b>	17	69	2 440	96	519	1 362	2 339	4 121	4 795	4 856	2,4	1,6	2,3	1,5	1,6	2,6	2,9	3,7	3,6	3,2	
<b>IV. RESULTADO ECONOMICO SIN INGRESOS DE CAPITAL (I+II-III)</b>	-54	-224	-8 419	-434	-666	-1 747	-2 417	-3 248	-4 204	-2 245	-7,5	-5,2	-8,0	-6,8	-2,0	-3,4	-3,0	-2,9	-3,2	-1,5	
<b>V. INGRESOS DE CAPITAL</b>	0	0	0	0	17	79	236	5 144	2 026	5 604	0,0	0,0	0,0	0,0	0,1	0,2	0,3	4,7	1,5	3,7	
<b>VI. RESULTADO ECONOMICO (IV+V)</b>	-54	-224	-8 419	-434	-649	-1 668	-2 181	1 896	-2 178	3 359	-7,5	-5,2	-8,0	-6,8	-2,0	-3,2	-2,7	1,7	-1,6	2,2	
<b>VII. FINANCIAMIENTO NETO (1 + 2)</b>	54	224	8 419	434	649	1 668	2 181	-1 896	2 178	-3 359	7,5	5,2	8,0	6,8	2,0	3,2	2,7	-1,7	1,6	-2,2	
1. Externo	17	154	4 270	292	954	1 426	2 141	2 453	2 878	1 077	2,4	3,6	4,1	4,6	2,9	2,7	2,6	2,2	2,2	0,7	
2. Interno	37	70	4 148	142	-306	243	40	-4 348	-700	-4 436	5,1	1,6	3,9	2,2	-0,9	0,5	0,0	-3,9	-0,5	-3,0	
<b>Nota</b>																					
<b>RESULTADO PRIMARIO</b>	-29	-24	-3 821	-17	369	251	468	312	-188	1 044	-4,0	-0,6	-3,6	-0,3	1,1	0,5	0,6	0,3	-0,1	0,7	

I/ Preliminar

2/ Incluye donaciones corrientes.

Fuente: MEF, BN, BCRP, SUNAT, ADUANAS, Empresa Nacional de Comercialización de Insumos S.A. (ENCI), Empresa Comercializadora de Alimentos S.A. (ECASA) y Empresa Petróleos del Perú S.A. (PETROPERU).

## ANEXO 46

## INGRESOS CORRIENTES DEL GOBIERNO CENTRAL

	(Miles de nuevos soles)										(Porcentaje del PBI)									
	1987	1988	1989	1990	1991	1992	1993	1994	1995	1996	1987	1988	1989	1990	1991	1992	1993	1994	1995	1996
<b>I. INGRESOS TRIBUTARIOS</b>	63	383	7 351	585	2 931	5 173	8 016	12 180	15 341	17 894	8,8	8,8	7,0	9,2	8,9	10,0	9,8	11,0	11,5	12,0
1. Impuesto a los ingresos	13	87	1 255	37	250	749	1 406	2 526	3 462	4 981	1,8	2,0	1,2	0,6	0,8	1,4	1,7	2,3	2,6	3,3
2. Impuesto al patrimonio	3	23	332	48	177	201	254	85	30	3	0,4	0,5	0,3	0,8	0,5	0,4	0,3	0,1	0,0	0,0
3. Impuesto a las importaciones	14	55	1 266	63	293	549	998	1 517	2 033	2 196	2,0	1,3	1,2	1,0	0,9	1,1	1,2	1,4	1,5	1,5
4. Impuesto a las exportaciones	0	3	109	2	1	0	0	0	0	0	0,0	0,1	0,1	0,0	0,0	0,0	0,0	0,0	0,0	0,0
5. Impuesto general a las ventas (IGV)	9	96	2 225	109	752	1 669	3 464	5 845	7 501	8 417	1,3	2,2	2,1	1,7	2,3	3,2	4,2	5,3	5,6	5,6
6. Impuesto selectivo al consumo (ISC)	26	112	1 935	228	1 194	1 739	1 608	2 262	2 466	2 738	3,6	2,6	1,8	3,6	3,6	3,4	2,0	2,1	1,9	1,8
- Combustibles	13	43	668	151	781	995	991	1 288	1 478	1 582	1,8	1,0	0,6	2,4	2,4	1,9	1,2	1,2	1,1	1,1
- Otros	13	69	1 267	78	413	745	617	974	988	1 156	1,8	1,6	1,2	1,2	1,3	1,4	0,8	0,9	0,7	0,8
7. Otros ingresos tributarios	3	34	1 144	129	342	336	370	444	564	423	0,4	0,8	1,1	2,0	1,0	0,6	0,5	0,4	0,4	0,3
8. Documentos valorados	-5	-26	-915	-31	-78	-71	-84	-499	-715	-863	-0,7	-0,6	-0,9	-0,5	-0,2	-0,1	-0,1	-0,5	-0,5	-0,6
<b>II. INGRESOS NO TRIBUTARIOS</b>	4	28	322	26	172	768	1 255	1 999	2 669	3 318	0,6	0,7	0,3	0,4	0,5	1,5	1,5	1,8	2,0	2,2
<b>III. TOTAL INGRESOS CORRIENTES (+ II)</b>	68	411	7 673	611	3 104	5 941	9 271	14 178	18 009	21 213	9,4	9,5	7,3	9,6	9,4	11,4	11,3	12,9	13,6	14,2

I/ Preliminar.

Fuente: MEF, BN, BCRP, SUNAT, ADUANAS, ENCI, ECASA y PETROPERU.

Elaboración: Subgerencia del Sector Público.

ANEXO 47  
**GASTOS DEL GOBIERNO CENTRAL 1/**

	(Miles de nuevos soles)			(Millones de nuevos soles)							(Porcentaje del PBI)									
	1987	1988	1989	1990	1991	1992	1993	1994	1995 2/	1996 2/	1987	1988	1989	1990	1991	1992	1993	1994	1995 2/	1996 2/
<b>I. GASTOS CORRIENTES</b>	<b>104</b>	<b>568</b>	<b>13 665</b>	<b>949</b>	<b>3 274</b>	<b>6 354</b>	<b>9 356</b>	<b>13 468</b>	<b>17 516</b>	<b>18 911</b>	<b>14,5</b>	<b>13,1</b>	<b>13,0</b>	<b>14,9</b>	<b>10,0</b>	<b>12,2</b>	<b>11,4</b>	<b>12,2</b>	<b>13,2</b>	<b>12,7</b>
1. Remuneraciones	38	172	4 294	190	836	1 656	2 502	3 622	4 700	5 021	5,3	4,0	4,1	3,0	2,5	3,2	3,1	3,3	3,5	3,4
2. Bienes y servicios	14	61	1 379	120	467	862	1 258	2 239	3 482	4 609	2,0	1,4	1,3	1,9	1,4	1,7	1,5	2,0	2,6	3,1
3. Transferencias	27	135	3 394	223	936	1 838	2 710	4 047	5 319	5 991	3,7	3,1	3,2	3,5	2,9	3,5	3,3	3,7	4,0	4,0
– Empresas estatales no financieras	1	3	492	13	11	47	18	8	11	0	0,1	0,1	0,5	0,2	0,0	0,1	0,0	0,0	0,0	0,0
– Gobiernos locales, instituciones públicas, beneficencia pública y otros.	8	41	882	45	295	520	884	1 366	1 972	2 316	1,1	0,9	0,8	0,7	0,9	1,0	1,1	1,2	1,5	1,5
– Pensiones y otros	18	91	2 019	164	630	1 270	1 809	2 673	3 337	3 675	2,5	2,1	1,9	2,6	1,9	2,4	2,2	2,4	2,5	2,5
4. Intereses	25	200	4 597	417	1 035	1 998	2 886	3 560	4 015	3 289	3,5	4,6	4,4	6,5	3,2	3,9	3,5	3,2	3,0	2,2
– Deuda interna	6	36	508	79	86	91	58	107	83	76	0,9	0,8	0,5	1,2	0,3	0,2	0,1	0,1	0,1	0,1
– Deuda externa 3/	18	164	4 089	338	949	1 907	2 827	3 453	3 933	3 213	2,6	3,8	3,9	5,3	2,9	3,7	3,5	3,1	3,0	2,1
<b>II. GASTOS DE CAPITAL</b>	<b>17</b>	<b>69</b>	<b>2 440</b>	<b>96</b>	<b>519</b>	<b>1 362</b>	<b>2 339</b>	<b>4 121</b>	<b>4 795</b>	<b>4 856</b>	<b>2,4</b>	<b>1,6</b>	<b>2,3</b>	<b>1,5</b>	<b>1,6</b>	<b>2,6</b>	<b>2,9</b>	<b>3,7</b>	<b>3,6</b>	<b>3,2</b>
1. Formación bruta de capital	11	46	1 696	85	434	836	1 393	2 617	3 222	3 228	1,6	1,1	1,6	1,3	1,3	1,6	1,7	2,4	2,4	2,2
2. Transferencias	4	21	723	11	71	324	596	508	600	516	0,6	0,5	0,7	0,2	0,2	0,6	0,7	0,5	0,5	0,3
– Empresas estatales no financieras	0	3	363	4	4	39	0	4	0	16	0,0	0,1	0,3	0,1	0,0	0,1	0,0	0,0	0,0	0,0
– Empresas estatales financieras	1	1	2	0	0	0	0	0	0	0	0,1	0,0	0,0	0,0	0,0	0,0	0,0	0,0	0,0	0,0
– Gobiernos locales, instituciones públicas, beneficencia pública y otros	3	17	358	7	67	285	596	504	600	500	0,4	0,4	0,3	0,1	0,2	0,5	0,7	0,5	0,5	0,3
3. Otros	2	1	21	0	15	203	350	996	973	1 112	0,2	0,0	0,0	0,0	0,0	0,4	0,4	0,9	0,7	0,7
<b>III. TOTAL GASTOS (I+ II)</b>	<b>122</b>	<b>637</b>	<b>16 105</b>	<b>1 045</b>	<b>3 793</b>	<b>7 715</b>	<b>11 694</b>	<b>17 589</b>	<b>22 311</b>	<b>23 767</b>	<b>16,9</b>	<b>14,7</b>	<b>15,3</b>	<b>16,4</b>	<b>11,5</b>	<b>14,9</b>	<b>14,3</b>	<b>16,0</b>	<b>16,8</b>	<b>15,9</b>
<b>Nota:</b>																				
<b>GASTOS NO FINANCIEROS</b>	<b>97</b>	<b>436</b>	<b>11 507</b>	<b>629</b>	<b>2 758</b>	<b>5 717</b>	<b>8 809</b>	<b>14 029</b>	<b>18 295</b>	<b>20 478</b>	<b>13,4</b>	<b>10,1</b>	<b>10,9</b>	<b>9,9</b>	<b>8,4</b>	<b>11,0</b>	<b>10,8</b>	<b>12,7</b>	<b>13,8</b>	<b>13,7</b>

1/ Incluye los gastos efectuados por las corporaciones de desarrollo (CORDES), Instituto Nacional de Desarrollo (INADE) e Instituto Nacional de Infraestructura Educativa y de Salud (INFES).

2/ Preliminar.

3/ Comprende el íntegro del servicio vencido; considera el costo financiero del servicio impagado con todas las fuentes acreedoras.

Fuente: MEF, BN y BCRP.

Elaboración: Subgerencia del Sector Público.

## ANEXO 48

**FORMACION BRUTA DE CAPITAL DEL GOBIERNO CENTRAL**

(Estructura porcentual)

	1987	1988	1989	1990	1991	1992	1993	1994	1995 1/	1996 1/
<b>SECTORES ECONOMICOS</b>	<b>71</b>	<b>75</b>	<b>81</b>	<b>71</b>	<b>54</b>	<b>84</b>	<b>77</b>	<b>61</b>	<b>58</b>	<b>56</b>
1. Agricultura	44	60	69	56	41	58	38	21	17	15
2. Transportes y comunicaciones	21	12	9	14	11	23	28	32	33	32
3. Energía y minas	2	2	1	1	0	1	10	6	6	7
4. Industria, comercio, turismo e integración	1	1	0	1	0	0	1	1	0	1
5. Pesca	3	1	1	1	1	2	0	1	0	1
<b>SECTORES SOCIALES</b>	<b>14</b>	<b>12</b>	<b>8</b>	<b>4</b>	<b>8</b>	<b>7</b>	<b>12</b>	<b>21</b>	<b>26</b>	<b>17</b>
1. Educación	4	4	3	1	5	3	7	11	13	7
2. Salud	6	6	2	2	3	3	2	3	5	8
3. Vivienda y construcción	4	3	3	1	1	1	0	0	0	0
4. Trabajo y otros	0	0	0	0	0	0	2	6	7	2
<b>SECTORES GENERALES 2/</b>	<b>2</b>	<b>1</b>	<b>2</b>	<b>8</b>	<b>2</b>	<b>3</b>	<b>5</b>	<b>10</b>	<b>9</b>	<b>20</b>
<b>PROGRAMAS MULTISECTORIALES 3/</b>	<b>13</b>	<b>11</b>	<b>9</b>	<b>16</b>	<b>35</b>	<b>6</b>	<b>6</b>	<b>8</b>	<b>7</b>	<b>7</b>
<b>TOTAL</b>	<b>100</b>	<b>100</b>	<b>100</b>	<b>100</b>	<b>100</b>	<b>100</b>	<b>100</b>	<b>100</b>	<b>100</b>	<b>100</b>

1/ Preliminar.

2/ Comprende: Presidencia del Consejo de Ministros, ministerios de Justicia, Interior, Relaciones Exteriores, Economía y Finanzas, Ministerio Público, Jurado Nacional de Elecciones e Instituto Nacional de Planificación, entre otros.

3/ Incluye proyectos de ámbito sectorial diverso. En los últimos periodos se incorpora el gasto ejecutado en las microrregiones.

Fuente: MEF.

Elaboración: Subgerencia del Sector Público.

## ANEXO 49

## OPERACIONES DE OTRAS ENTIDADES DEL GOBIERNO GENERAL 1/

	(Miles de nuevos soles)			(Millones de nuevos soles)							(Porcentaje del PBI)										
	1987	1988	1989	1990	1991	1992	1993	1994	1995 2/	1996 2/	1987	1988	1989	1990	1991	1992	1993	1994	1995 2/	1996 2/	
<b>I. AHORRO EN CUENTA</b>																					
<b>CORRIENTE (A-B)</b>	4	-2	94	19	306	407	652	1 025	1 543	1 752	0,6	-0,0	0,1	0,3	0,9	0,8	0,8	0,9	1,2	1,2	
<b>A. NGRESOS</b>																					
<b>CORRIENTES</b>	30	138	2 859	147	1 374	2 290	3 472	4 815	6 224	7 147	4,2	3,2	2,7	2,3	4,2	4,4	4,2	4,4	4,7	4,8	
1. Tributarios	2	11	123	6	98	175	315	267	321	370	0,3	0,2	0,1	0,1	0,3	0,3	0,4	0,2	0,2	0,2	
2. Contribuciones al IPSS	15	58	1 330	50	539	933	1 335	1 748	2 194	2 378	2,1	1,3	1,3	0,8	1,6	1,8	1,6	1,6	1,7	1,6	
3. No tributarios	5	28	514	45	399	603	895	1 325	1 636	1 946	0,7	0,7	0,5	0,7	1,2	1,2	1,1	1,2	1,2	1,3	
4. Transferencias	8	41	892	46	338	579	927	1 475	2 072	2 454	1,1	0,9	0,8	0,7	1,0	1,1	1,1	1,3	1,6	1,6	
<b>B. GASTOS CORRIENTES</b>	26	140	2 765	128	1 068	1 883	2 821	3 790	4 681	5 396	3,6	3,2	2,6	2,0	3,3	3,6	3,5	3,4	3,5	3,6	
1. Remuneraciones	12	54	1 162	41	288	490	740	1 060	1 424	1 436	1,7	1,2	1,1	0,7	0,9	0,9	0,9	1,0	1,1	1,0	
2. Bienes y servicios	5	27	531	34	371	610	1 055	1 474	1 746	2 053	0,7	0,6	0,5	0,5	1,1	1,2	1,3	1,3	1,3	1,4	
3. Transferencias	8	56	1 004	49	402	773	1 004	1 232	1 467	1 862	1,1	1,3	1,0	0,8	1,2	1,5	1,2	1,1	1,1	1,2	
4. Intereses	0	2	68	3	7	10	22	24	43	45	0,1	0,1	0,1	0,1	0,0	0,0	0,0	0,0	0,0	0,0	
<b>II. GASTOS DE CAPITAL</b>	6	27	473	16	263	439	791	1 228	1 530	1 805	0,8	0,6	0,4	0,3	0,8	0,8	1,0	1,1	1,2	1,2	
1. Formación bruta de capital	6	27	456	15	211	405	746	1 192	1 492	1 743	0,8	0,6	0,4	0,2	0,6	0,8	0,9	1,1	1,1	1,2	
2. Otros	0	0	16	1	52	34	45	35	38	62	0,0	0,0	0,0	0,0	0,2	0,1	0,1	0,0	0,0	0,0	
<b>III. RESULTADO ECONOMICO</b>																					
<b>SIN INGRESOS DE CAPITAL (I - II)</b>	-1	-28	-379	3	43	-32	-139	-203	13	-53	-0,2	-0,7	-0,4	0,0	0,1	-0,1	-0,2	-0,2	0,0	-0,0	
<b>IV. INGRESOS DE CAPITAL</b>	3	6	126	5	44	82	188	317	416	278	0,4	0,1	0,1	0,1	0,1	0,2	0,2	0,3	0,3	0,2	
1. Reembolso de préstamos	0	0	0	0	0	0	0	1	0	0	0,0	0,0	0,0	0,0	0,0	0,0	0,0	0,0	0,0	0,0	
2. Otros	3	6	126	5	44	82	188	317	416	278	0,4	0,1	0,1	0,1	0,1	0,2	0,2	0,3	0,3	0,2	
<b>V. RESULTADO ECONOMICO (III+IV)</b>	1	-22	-253	8	86	50	48	115	429	225	0,2	-0,5	-0,2	0,1	0,3	0,1	0,1	0,1	0,3	0,2	
<b>VI. FINANCIAMIENTO NETO</b>	-1	22	253	-8	-86	-50	-48	-115	-429	-225	-0,2	0,5	0,2	-0,1	-0,3	-0,1	-0,1	-0,1	-0,3	-0,2	

1/ Comprende: IPSS, Oficina de Normalización Previsional (ONP), instituciones públicas, sociedades de beneficencia pública y gobiernos locales.

2/ Preliminar.

Fuente: MEF, SUNAT, ADUANAS, IPSS, sociedades de beneficencia pública, gobiernos locales e instituciones públicas.

Elaboración: Subgerencia del Sector Público.



## RESUMEN DE OPERACIONES DE LAS EMPRESAS ESTATALES NO FINANCIERAS

	(Millones de nuevos soles)										(Porcentaje del PBI)									
	1987	1988	1989	1990	1991	1992	1993	1994	1995	1996	1987	1988	1989	1990	1991	1992	1993	1994	1995	1996
<b>I. AHORRO EN CUENTA CORRIENTE (A - B)</b>	2	-109	-294	19	68	308	840	1 148	713	1 084	0,3	-2,5	-0,3	0,3	0,2	0,6	1,0	1,0	0,5	0,7
<b>A. INGRESOS CORRIENTES</b>	107	650	13 928	856	4 083	6 105	8 917	11 272	12 486	12 209	14,8	15,0	13,2	13,4	12,4	11,8	10,9	10,2	9,4	8,2
1. Venta de bienes y servicios	97	562	11 887	768	3 820	5 628	8 626	10 787	11 928	11 426	13,5	13,0	11,3	12,1	11,6	10,8	10,6	9,8	9,0	7,6
2. Transferencias	1	3	492	13	11	47	18	8	11	0	0,2	0,1	0,5	0,2	0,0	0,1	0,0	0,0	0,0	0,0
3. Otros	8	84	1 549	74	252	430	273	477	547	783	1,2	1,9	1,5	1,2	0,8	0,8	0,3	0,4	0,4	0,5
<b>B. GASTOS CORRIENTES</b>	105	758	14 222	837	4 015	5 798	8 077	10 125	11 772	11 125	14,6	17,5	13,5	13,1	12,2	11,2	9,9	9,2	8,9	7,4
1. Remuneraciones	16	133	2 899	120	750	1 031	1 225	1 353	1 430	1 291	2,2	3,1	2,8	1,9	2,3	2,0	1,5	1,2	1,1	0,9
2. Bienes y servicios	56	413	7 358	395	1 757	2 403	3 700	4 917	5 720	5 681	7,8	9,5	7,0	6,2	5,3	4,6	4,5	4,5	4,3	3,8
3. Intereses	6	69	1 519	63	182	295	251	139	197	168	0,8	1,6	1,4	1,0	0,6	0,6	0,3	0,1	0,1	0,1
4. Impuestos	19	81	1 796	227	1 194	1 762	2 519	3 176	3 972	3 200	2,6	1,9	1,7	3,6	3,6	3,4	3,1	2,9	3,0	2,1
5. Otros	8	62	650	31	133	306	382	539	453	785	1,2	1,4	0,6	0,5	0,4	0,6	0,5	0,5	0,3	0,5
<b>II. GASTOS DE CAPITAL</b>	13	89	1 672	75	280	459	684	954	965	1 146	1,8	2,1	1,6	1,2	0,9	0,9	0,8	0,9	0,7	0,8
1. Formación bruta de capital	13	78	1 611	71	240	408	642	631	617	680	1,8	1,8	1,5	1,1	0,7	0,8	0,8	0,6	0,5	0,5
2. Inversión financiera	0	11	48	0	18	0	0	0	0	0	0,0	0,3	0,0	0,0	0,1	0,0	0,0	0,0	0,0	0,0
3. Otros	0	1	13	4	22	51	42	323	349	466	0,0	0,0	0,0	0,1	0,1	0,1	0,1	0,1	0,3	0,3
<b>III. RESULTADO ECONOMICO SIN INGRESOS DE CAPITAL (I - II)</b>	-11	-198	-1 966	-56	-212	-151	156	193	-252	-62	-1,5	-4,6	-1,9	-0,9	-0,6	-0,3	0,2	0,2	-0,2	-0,0
<b>IV. INGRESOS DE CAPITAL</b>	2	11	689	7	44	129	100	82	313	26	0,3	0,2	0,7	0,1	0,1	0,2	0,1	0,1	0,2	0,0
1. Transferencias	0	3	363	4	4	39	0	4	0	16	0,0	0,1	0,3	0,1	0,0	0,1	0,0	0,0	0,0	0,0
2. Otros	2	7	326	3	40	90	100	78	313	9	0,3	0,2	0,3	0,1	0,1	0,2	0,1	0,1	0,2	0,0
<b>V. RESULTADO ECONOMICO (III + IV)</b>	-9	-188	-1 277	-49	-168	-22	256	275	62	-36	-1,2	-4,3	-1,2	-0,8	-0,5	-0,0	0,3	0,2	0,0	-0,0
<b>VI. FINANCIAMIENTO NETO</b>	9	188	1 277	49	168	22	-256	-275	-62	36	1,2	4,3	1,2	0,8	0,5	0,0	-0,3	-0,2	-0,0	0,0

1/ Preliminar.

Fuente: Empresas estatales.

## ANEXO 51

## CUENTAS MONETARIAS DEL SISTEMA FINANCIERO 1/

	(Miles de nuevos soles)			(Millones de nuevos soles)						
	1987	1988	1989	1990	1991	1992	1993	1994	1995	1996 2/
<b>I. RESERVAS INTERNACIONALES NETAS</b>	<b>3</b>	<b>-159</b>	<b>2 873</b>	<b>352</b>	<b>1 856</b>	<b>3 953</b>	<b>6 255</b>	<b>13 135</b>	<b>15 461</b>	<b>23 010</b>
A. Activos	49	739	10 772	1 175	3 443	6 550	9 909	17 332	21 482	30 018
B. Pasivos	46	898	7 899	823	1 587	2 597	3 654	4 197	6 021	7 008
<b>II. OTRAS OPERACIONES NETAS CON EL EXTERIOR</b>	<b>-11</b>	<b>-48</b>	<b>74</b>	<b>22</b>	<b>-69</b>	<b>-217</b>	<b>-188</b>	<b>-424</b>	<b>-1 107</b>	<b>-1 545</b>
<b>III. CREDITO INTERNO (A+B+C)</b>	<b>157</b>	<b>1 229</b>	<b>19 716</b>	<b>764</b>	<b>2 416</b>	<b>3 888</b>	<b>6 186</b>	<b>5 611</b>	<b>9 595</b>	<b>12 262</b>
<b>A. Sector público</b>	<b>54</b>	<b>212</b>	<b>3 773</b>	<b>228</b>	<b>103</b>	<b>-105</b>	<b>-486</b>	<b>-5 063</b>	<b>-6 912</b>	<b>-13 506</b>
1. Créditos	95	545	7 953	679	1 520	2 162	2 724	2 914	2 081	2 159
Gobierno central	74	325	5 926	526	1 036	1 618	2 139	2 506	1 855	1 740
Resto del sector público	22	220	2 027	152	484	544	585	408	226	419
2. Depósitos	41	333	4 180	451	1 417	2 267	3 210	7 977	8 993	15 665
Gobierno central	17	95	1 130	164	1 052	1 578	2 037	6 097	7 051	13 473
Resto del sector público 3/	24	238	3 050	286	365	689	1 173	1 880	1 942	2 192
<b>B. Sector privado</b>	<b>118</b>	<b>698</b>	<b>13 280</b>	<b>782</b>	<b>2 961</b>	<b>5 706</b>	<b>9 665</b>	<b>15 186</b>	<b>22 290</b>	<b>34 028</b>
<b>C. Otros activos y pasivos (neto)</b>	<b>-15</b>	<b>320</b>	<b>2 663</b>	<b>-246</b>	<b>-648</b>	<b>-1 713</b>	<b>-2 993</b>	<b>-4 512</b>	<b>-5 783</b>	<b>-8 260</b>
<b>IV. OBLIGACIONES MONETARIAS CON EL SECTOR PRIVADO (I+II+III)</b>	<b>149</b>	<b>1 022</b>	<b>22 663</b>	<b>1 139</b>	<b>4 204</b>	<b>7 624</b>	<b>12 253</b>	<b>18 322</b>	<b>23 949</b>	<b>33 727</b>
<b>A. Moneda nacional</b>	<b>134</b>	<b>697</b>	<b>17 863</b>	<b>606</b>	<b>1 766</b>	<b>2 805</b>	<b>3 879</b>	<b>6 754</b>	<b>9 402</b>	<b>12 345</b>
1. Dinero	75	446	7 739	383	902	1 577	2 338	3 723	4 606	5 426
Billetes y monedas en circulación	42	257	5 308	271	637	1 095	1 587	2 376	3 031	3 233
Depósitos a la vista en moneda nacional	34	190	2 431	112	265	482	751	1 347	1 575	2 193
2. Cuasidinero	59	250	10 124	222	864	1 228	1 541	3 031	4 796	6 919
Depósitos de ahorro	25	141	5 108	120	511	761	936	1 548	2 105	2 384
Depósitos a plazo	24	77	4 282	86	277	361	349	730	998	1 485
Fondos de pensiones	--	--	--	--	--	--	62	567	1 348	2 468
Otros valores 4/	10	32	734	16	76	106	194	186	345	582
<b>B. Cuasidinero en moneda extranjera</b>	<b>15</b>	<b>326</b>	<b>4 800</b>	<b>533</b>	<b>2 438</b>	<b>4 819</b>	<b>8 374</b>	<b>11 568</b>	<b>14 547</b>	<b>21 382</b>
1. Depósitos	14	250	3 972	507	2 413	4 730	8 280	11 437	14 273	20 772
2. Resto	1	76	828	26	25	89	94	131	274	610

1/ La moneda extranjera está valuada al tipo de cambio promedio de compra y venta de fin de período.

2/ Preliminar.

3/ Incluye depósitos por refinanciación de 1983 y 1984.

4/ Incluye cédulas hipotecarias.

Fuente: Instituciones del sistema financiero.

Elaboración: Subgerencia del Sector Monetario.

ANEXO 52  
**EVOLUCION DE AGREGADOS MONETARIOS DEL SISTEMA BANCARIO** 1/  
 (Porcentajes del PBI)

	Emisión primaria 2/	Circulante	Dinero	Depósitos de ahorro	Depósitos a plazo	Cuasidínero	Liquidez en moneda nacional	Liquidez total
1987	7,2	3,3	6,7	2,1 <sup>3/</sup>	1,7	4,4	11,1	12,3
1988	3,7	2,0	3,8	1,0	0,5	1,8	5,7	7,5
1989	2,8	1,4	2,6	1,4	0,6	2,3	4,9	7,0
1990	2,2	1,1	1,9	0,7	0,2	1,0	2,9	5,1
1991	1,9	1,2	1,8	0,7	0,3	1,2	2,9	7,0
1992	2,0	1,5	2,2	1,1	0,3	1,4	3,6	9,6
1993	1,9	1,4	2,2	1,0	0,3	1,3	3,5	11,8
1994	2,0	1,5	2,6	1,2	0,6	1,9	4,4	13,5
1995	2,3	1,8	3,0	1,3	0,8	2,5	5,5	15,1
1996 3/	2,3	1,8	3,0	1,5	1,1	3,1	6,1	18,0

1/ Cifras Promedio.

2/ A partir del 31 de enero de 1994, excluye los depósitos en moneda nacional del Banco de la Nación, de COFIDE y de la banca de fomento en disolución.

3/ Preliminar.

Elaboración: Subgerencia del Sector Monetario.

†

ANEXO 53  
**EVOLUCION DE AGREGADOS MONETARIOS DEL SISTEMA BANCARIO** 1/  
 (Variaciones porcentuales)

	<b>Emisión primaria</b> 2/	<b>Circulante</b>	<b>Dinero</b>	<b>Depósitos de ahorro</b>	<b>Depósitos a plazo</b>	<b>Cuasidinero</b>	<b>Liquidez en moneda nacional</b>	<b>Liquidez total</b>
1987	113,5	162,5	139,4	81,8	75,0	81,8	116,4	114,3
1988	436,7	521,4	491,1	475,0	207,1	342,5	441,2	635,6
1989	1 782,5	1 958,2	1 806,6	3 747,0	4 920,9	3 963,8	2 399,5	2 014,6
1990	5 214,2	4 979,6	4 626,9	2 343,5	1 789,5	2 123,0	3 508,0	5 113,0
1991	96,1	135,7	124,6	289,5	229,5	269,2	164,4	250,0
1992	62,3	71,1	71,3	49,8	37,4	43,1	60,5	83,6
1993	33,6	44,6	48,1	43,4	91,4	53,5	50,0	70,0
1994	48,2	49,9	57,7	65,8	143,3	98,9	72,2	48,5
1995	36,9	27,6	23,6	38,0	37,4	46,7	33,0	27,8
1996 3/	9,2	6,7	18,0	13,8	57,4	26,3	21,7	38,0

1/ Cifras a fin de período.

2/ A partir del 31 de enero de 1994, excluye los depósitos en moneda nacional del Banco de la Nación, de COFIDE y de la banca de fomento en disolución.

3/ Preliminar.

Elaboración: Subgerencia del Sector Monetario.

## Cuentas Monetarias del Sistema Bancario 1/

	(Millones de nuevos soles)									
	1987	1988	1989	1990	1991	1992	1993	1994	1995	1996 2/
<b>I. RESERVAS INTERNACIONALES NETAS</b>	<b>3</b>	<b>-159</b>	<b>2 873</b>	<b>352</b>	<b>1 856</b>	<b>3 953</b>	<b>6 255</b>	<b>13 135</b>	<b>15 461</b>	<b>23 010</b>
(Millones de US\$)	<b>81</b>	<b>-317</b>	<b>546</b>	<b>682</b>	<b>1 933</b>	<b>2 425</b>	<b>2 910</b>	<b>6 025</b>	<b>6 693</b>	<b>8 850</b>
A. Activos	49	739	10 772	1 175	3 443	6 550	9 909	17 332	21 482	30 018
B. Pasivos	46	898	7 899	823	1 587	2 597	3 654	4 197	6 021	7 008
<b>II. OTRAS OPERACIONES NETAS CON EL EXTERIOR</b>	<b>-1</b>	<b>-5</b>	<b>129</b>	<b>18</b>	<b>-32</b>	<b>-8</b>	<b>122</b>	<b>77</b>	<b>-330</b>	<b>-323</b>
(Millones de US\$)	<b>-40</b>	<b>-9</b>	<b>25</b>	<b>35</b>	<b>-34</b>	<b>-5</b>	<b>57</b>	<b>35</b>	<b>-143</b>	<b>-124</b>
A. Créditos	7	57	1 187	64	361	606	1 392	1 533	1 559	1 696
B. Obligaciones	9	62	1 058	46	393	614	1 270	1 456	1 889	2 019
<b>III. CREDITO INTERNO (A+B+C+D)</b>	<b>133</b>	<b>1 156</b>	<b>17 995</b>	<b>724</b>	<b>2 008</b>	<b>3 087</b>	<b>5 577</b>	<b>4 539</b>	<b>7 563</b>	<b>8 630</b>
A. Sector público	<b>42</b>	<b>154</b>	<b>3 135</b>	<b>171</b>	<b>-32</b>	<b>-392</b>	<b>-844</b>	<b>-5 251</b>	<b>-7 825</b>	<b>-14 705</b>
1. Créditos	83	482	7 204	620	1 395	1 957	2 447	2 615	1 955	2 056
Gobierno central	70	307	5 638	519	1 006	1 561	2 023	2 275	1 700	1 603
Resto del sector público 3/	13	175	1 566	101	389	396	424	340	255	453
2. Depósitos	41	327	4 069	449	1 427	2 349	3 291	7 866	9 780	16 761
Gobierno central	16	85	1 030	161	771	1 102	1 349	6 055	6 951	13 288
Resto del sector público 3/	25	242	3 039	288	656	1 247	1 942	1 811	2 829	3 473
B. Sector privado	<b>97</b>	<b>585</b>	<b>11 457</b>	<b>642</b>	<b>2 471</b>	<b>4 852</b>	<b>8 444</b>	<b>13 812</b>	<b>19 834</b>	<b>29 355</b>
C. Capital, reservas, provisiones y resultados	<b>44</b>	<b>566</b>	<b>8 896</b>	<b>778</b>	<b>1 669</b>	<b>2 622</b>	<b>3 873</b>	<b>5 549</b>	<b>7 102</b>	<b>9 542</b>
D. Otros activos y pasivos (neto)	<b>38</b>	<b>984</b>	<b>12 299</b>	<b>689</b>	<b>1 238</b>	<b>1 248</b>	<b>1 850</b>	<b>1 527</b>	<b>2 656</b>	<b>3 522</b>
<b>IV. OBLIGACIONES MONETARIAS</b>										
<b>CON EL SECTOR PRIVADO (I+II+III)</b>	<b>135</b>	<b>993</b>	<b>20 998</b>	<b>1 095</b>	<b>3 832</b>	<b>7 034</b>	<b>11 954</b>	<b>17 751</b>	<b>22 694</b>	<b>31 317</b>
A. Dinero	<b>79</b>	<b>467</b>	<b>8 904</b>	<b>421</b>	<b>945</b>	<b>1 620</b>	<b>2 399</b>	<b>3 785</b>	<b>4 678</b>	<b>5 521</b>
1. Billetes y monedas en circulación	42	261	5 372	273	643	1 101	1 591	2 385	3 043	3 247
2. Depósitos a la vista en moneda nacional	37	206	3 532	148	302	519	808	1 400	1 635	2 274
B. Cuasidinero en moneda nacional	<b>40</b>	<b>177</b>	<b>7 193</b>	<b>160</b>	<b>590</b>	<b>845</b>	<b>1 297</b>	<b>2 580</b>	<b>3 785</b>	<b>4 781</b>
1. Depósitos de ahorro	20	115	4 424	108	421	631	905	1 500	2 070	2 356
2. Depósitos a plazo	14	43	2 159	41	134	185	354	860	1 182	1 860
3. Valores negociables	2	4	145	2	6	17	33	220	533	565
4. Otros valores 4/	4	15	465	9	29	13	5	0	0	0
C. Cuasidinero en moneda extranjera	<b>16</b>	<b>349</b>	<b>4 901</b>	<b>514</b>	<b>2 296</b>	<b>4 569</b>	<b>8 258</b>	<b>11 386</b>	<b>14 231</b>	<b>21 015</b>
(Millones de US\$)	<b>474</b>	<b>698</b>	<b>932</b>	<b>994</b>	<b>2 391</b>	<b>2 803</b>	<b>3 841</b>	<b>5 223</b>	<b>6 161</b>	<b>8 083</b>
1. Depósitos	15	278	4 158	492	2 291	4 562	8 257	11 385	14 230	21 014
2. Certificados de divisas	1	71	743	21	5	7	1	1	1	1

1/ La moneda extranjera está valuada al tipo de cambio promedio de compra y venta de fin de período.

2/ Preliminar.

3/ Incluye operaciones con COFIDE y depósitos por refinanciación de 1983 y 1984.

4/ Incluye cédulas hipotecarias.

Fuente: Instituciones del sistema financiero.

Elaboración: Subgerencia del Sector Monetario.

ANEXO 55  
**CREDITO AL SECTOR PRIVADO DEL SISTEMA BANCARIO** 1/  
 (Variaciones porcentuales)

	1987	1988	1989	1990	1991	1992	1993	1994	1995	1996
										3/
<b>A. EMPRESAS BANCARIAS</b>	<b>86,8</b>	<b>600,5</b>	<b>2 157,4</b>	<b>5 546,4</b>	<b>326,3</b>	<b>113,4</b>	<b>97,2</b>	<b>74,7</b>	<b>46,3</b>	<b>50,0</b>
a. En moneda nacional	84,1	412,5	2 439,8	3 994,5	216,5	57,2	71,2	117,8	63,0	34,7
b. En moneda extranjera 2/	94,5	1 104,9	1 835,2	7 870,1	410,8	140,2	105,4	63,5	40,6	56,2
<b>(Millones de US\$)</b>	<b>-17,8</b>	<b>-20,5</b>	<b>83,9</b>	<b>-18,9</b>	<b>175,0</b>	<b>41,4</b>	<b>55,7</b>	<b>61,3</b>	<b>32,6</b>	<b>38,8</b>
<b>B. BANCO DE LA NACION</b>	<b>126,2</b>	<b>637,9</b>	<b>1 861,7</b>	<b>7 460,4</b>	<b>307,9</b>	<b>229,6</b>	<b>-9,7</b>	<b>-44,6</b>	<b>1,2</b>	<b>-4,9</b>
a. En moneda nacional	118,2	294,2	6 076,6	5 282,6	456,6	305,4	-23,2	-79,6	14,7	-35,9
b. En moneda extranjera 2/	130,5	811,6	940,5	10 285,6	207,9	137,4	18,3	2,5	-2,4	4,8
<b>(Millones de US\$)</b>	<b>-2,4</b>	<b>-39,9</b>	<b>-1,1</b>	<b>5,7</b>	<b>66,1</b>	<b>39,6</b>	<b>-10,1</b>	<b>-18,5</b>	<b>14,9</b>	<b>-7,4</b>
<b>C. BANCO CENTRAL DE RESERVA</b>	<b>45,9</b>	<b>816,9</b>	<b>1 823,8</b>	<b>3 775,8</b>	<b>339,0</b>	<b>5,5</b>	<b>1,3</b>	<b>-100,0</b>	<b>n.a.</b>	<b>n.a.</b>
a. En moneda nacional	20,5	-38,9	56,3	200,0	n.a.	-58,1	-100,0	n.a.	n.a.	n.a.
b. En moneda extranjera 2/	73,7	1 465,0	1 876,0	3 784,1	80,5	96,7	32,2	-100,0	n.a.	n.a.
<b>(Millones de US\$)</b>	<b>-26,3</b>	<b>2,4</b>	<b>88,4</b>	<b>-60,5</b>	<b>-3,1</b>	<b>16,1</b>	<b>0,0</b>	<b>-100,0</b>	<b>n.a.</b>	<b>n.a.</b>
<b>D. BANCA DE FOMENTO</b>	<b>115,7</b>	<b>398,6</b>	<b>1 463,4</b>	<b>5 282,0</b>	<b>197,5</b>	<b>26,7</b>	<b>-3,5</b>	<b>-3,4</b>	<b>3,6</b>	<b>8,1</b>
a. En moneda nacional	116,1	250,1	1 968,4	3 714,8	198,9	-2,7	-7,5	-9,7	-0,4	0,4
b. En moneda extranjera 2/	113,8	1 214,5	724,6	11 034,0	195,8	64,1	-0,5	1,0	6,1	12,6
<b>(Millones de US\$)</b>	<b>-9,7</b>	<b>-13,3</b>	<b>-21,6</b>	<b>13,3</b>	<b>59,3</b>	<b>-3,3</b>	<b>-24,5</b>	<b>-0,4</b>	<b>-0,1</b>	<b>0,0</b>
<b>TOTAL SISTEMA BANCARIO</b>	<b>100,9</b>	<b>500,9</b>	<b>1 860,1</b>	<b>5 505,2</b>	<b>284,8</b>	<b>96,4</b>	<b>74,0</b>	<b>63,6</b>	<b>43,6</b>	<b>48,0</b>

1/ Cifras a fin de período.

2/ Montos expresados en moneda nacional a los tipos de cambio promedio compra-venta de fin de período correspondientes.

3 Preliminar.

Fuente: BCRP.

Elaboración: Subgerencia del Sector Monetario.

## CREDITO AL SECTOR PRIVADO DEL SISTEMA BANCARIO (SALDOS) 1/

	(Miles de nuevos soles)									
	1987	1988	1989	1990	1991	1992	1993	1994	1995	1996 3/
<b>A. EMPRESAS BANCARIAS</b>	46	324	7 308	413	1 759	3 754	7 403	12 934	18 928	28 397
a. En moneda nacional	34	173	4 381	179	568	892	1 528	3 328	5 426	7 310
b. En moneda extranjera 2/	13	151	2 926	233	1 191	2 861	5 876	9 606	13 502	21 087
<b>(Millones de US\$)</b>	380	302	556	451	1 241	1 755	2 733	4 407	5 845	8 110
<b>B. BANCO DE LA NACION</b>	2	16	317	24	98	322	291	161	163	155
a. En moneda nacional	1	3	179	10	54	217	167	34	39	25
b. En moneda extranjera 2/	1	13	138	14	44	105	124	127	124	130
<b>(Millones de US\$)</b>	44	27	26	28	46	64	58	47	54	50
<b>C. BANCO CENTRAL DE RESERVA</b>	0	2	43	2	7	8	8	0	0	0
a. En moneda nacional	0	0	0	0	4	2	0	0	0	0
b. En moneda extranjera 2/	0	2	43	2	3	6	8	0	0	0
<b>(Millones de US\$)</b>	4	4	8	3	3	4	4	0	0	0
<b>D. BANCA DE FOMENTO</b>	49	242	3 790	204	607	769	743	717	743	803
a. En moneda nacional	41	144	2 979	114	340	331	306	276	275	276
b. En moneda extranjera 2/	7	98	812	90	267	439	437	441	468	527
<b>(Millones de US\$)</b>	227	197	154	175	278	269	203	202	202	202
<b>TOTAL SISTEMA BANCARIO</b>	97	585	11 457	643	2 471	4 852	8 444	13 812	19 834	29 355

1/ Cifras a fin de período.

2/ Montos expresados en moneda nacional a los tipos de cambio promedio compra-venta de fin de período correspondientes.

3/ Preliminar.

Fuente: BCRP.

Elaboración: Subgerencia del Sector Monetario.

ANEXO 57  
**RESERVAS INTERNACIONALES DEL SISTEMA BANCARIO**  
(Millones de US dólares)

	1987	1988	1989	1990	1991	1992	1993	1994	1995	1996
										1/
<b>I. ACTIVOS INTERNACIONALES</b>	<b>1 471</b>	<b>1 479</b>	<b>2 048</b>	<b>2 274</b>	<b>3 586</b>	<b>4 020</b>	<b>4 609</b>	<b>7 950</b>	<b>9 300</b>	<b>11 545</b>
– Empresas bancarias	173	244	456	364	482	546	648	435	549	458
– Banco Central de Reserva	1 130	1 125	1 513	1 802	2 638	3 156	3 864	6 933	7 854	9 633
– Banco de la Nación,	126	67	26	53	451	305	87	571	885	1 442
– Banca de fomento	42	43	53	55	15	13	10	11	12	12
<b>II. PASIVOS INTERNACIONALES</b>	<b>1 390</b>	<b>1 796</b>	<b>1 501</b>	<b>1 592</b>	<b>1 653</b>	<b>1 594</b>	<b>1 699</b>	<b>1 925</b>	<b>2 607</b>	<b>2 695</b>
– Empresas bancarias	84	78	90	69	91	225	387	660	1 221	1 530
– Banco Central de Reserva	1 087	1 477	1 155	1 270	1 334	1 154	1 122	1 215	1 213	1 092
– Banco de la Nación	169	182	208	177	151	138	115	11	134	33
– Banca de fomento	50	59	48	76	77	77	75	39	39	40
<b>III. RESERVAS INTERNACIONALES NETAS</b>	<b>81</b>	<b>-317</b>	<b>546</b>	<b>682</b>	<b>1 933</b>	<b>2 425</b>	<b>2 910</b>	<b>6 025</b>	<b>6 693</b>	<b>8 850</b>

1/ Preliminar.

Fuente: Instituciones del sistema bancario.

Elaboración: Subgerencia del Sector Monetario.



## Cuentas Monetarias del Banco Central de Reserva del Perú 1/

	(Miles de nuevos soles)						(Millones de nuevos soles)					
	1987	1988	1989	1990	1991	1992	1993	1994	1995	1996 2/		
<b>I. RESERVAS INTERNACIONALES NETAS</b> (Millones de US\$)	1	-176	1 879	274	1 251	3 261	5 894	12 464	15 340	22 205		
A. Activos	43	-352	357	531	1 304	2 001	2 742	5 718	6 641	8 540		
B. Pasivos	36	562	7 954	931	2 532	5 142	8 307	15 114	18 143	25 045		
		738	6 075	657	1 281	1 881	2 413	2 650	2 803	2 840		
<b>II. OTRAS OBLIGACIONES NETAS</b> (Millones de US\$)	-2	-23	-234	-21	-87	-134	-8	-36	-25	-14		
A. Créditos	-51	-46	-44	-42	-91	-82	-4	-16	-11	-5		
B. Obligaciones	5	12	606	5	243	371	1 096	1 142	1 299	1 271		
	7	35	840	27	330	505	1 104	1 178	1 324	1 285		
<b>III. CREDITO INTERNO (A+B+C-D+E)</b>	88	839	8 063	352	500	222	-561	-4 659	-5 179	-9 834		
A. Sector público	23	-96	-1 035	-133	-158	-403	-639	-3 632	-4 858	-7 964		
1. Créditos	33	56	407	7	117	90	55	614	614	614		
Gobierno central	33	55	404	5	117	90	55	614	614	614		
Resto del sector público 3/	1	1	3	1	0	0	0	0	0	0		
2. Depósitos	10	152	1 442	140	275	493	694	4 246	5 472	8 578		
Gobierno central	1	6	28	1	3	55	96	3 684	5 384	8 498		
Resto del sector público 3/	9	146	1 414	139	272	438	598	562	88	80		
B. Sector privado 4/	0	2	43	2	7	8	8	0	0	0		
C. Sistema bancario	37	270	6 641	211	259	370	358	-196	-114	-1 162		
1. Banco de la Nación	4	64	1 630	96	166	132	132	-196	-118	-1 269		
2. Banca de fomento	23	119	3 455	102	108	173	209	0	0	0		
3. Empresas bancarias	11	87	1 556	12	23	31	17	0	4	107		
D. Capital, reservas, provisiones y resultados	0	2	48	24	12	20	-17	86	143	251		
E. Otros activos y pasivos (neto)	28	665	2 462	296	403	267	-305	-745	-64	-457		
<b>IV. OBLIGACIONES MONETARIAS</b> <b>CON EL SECTOR PRIVADO (I+II+III)</b>	88	640	9 708	605	1 664	3 349	5 325	7 769	10 136	12 357		
A. En moneda nacional	79	424	7 982	424	832	1 350	1 814	3 021	4 098	4 047		
1. Emisión primaria	79	424	7 982	424	832	1 350	1 803	2 672	3 658	3 996		
Billetes y monedas emitidos	47	296	6 550	340	779	1 297	1 788	2 669	3 594	3 961		
- Banca	5	34	1 178	67	136	196	198	284	551	714		
- En circulación	42	261	5 372	273	643	1 101	1 590	2 385	3 043	3 247		
Depósitos	32	128	1 432	84	53	53	15	3	64	35		
Banca	30	122	1 314	68	33	46	8	2	53	21		
- Nación	0	1	14	9	3	2	0	0	0	0		
- Empresas bancarias	28	113	1 213	58	27	45	7	2	53	21		
- Fomento	2	8	87	0	3	0	0	0	0	0		
- Otros	2	6	118	16	20	7	7	1	11	14		
2. Valores emitidos	--	--	--	--	--	--	12	349	440	51		
B. En moneda extranjera	9	216	1 726	181	832	1 999	3 510	4 748	6 038	8 310		
(Millones de US\$)	273	432	328	350	866	1 227	1 633	2 178	2 614	3 196		
1. Depósitos en moneda extranjera	8	145	943	159	827	1 992	3 509	4 747	6 037	8 309		
- Banca	8	138	884	134	726	1 799	3 315	4 545	5 959	8 191		
- Resto	0	6	59	25	101	194	194	202	78	118		
2. Certificados	1	72	783	22	5	7	1	1	1	1		
- Banca	0	0	40	1	0	1	0	0	0	0		
- Sector Privado	1	31	743	21	5	7	1	1	1	1		

1/ La moneda extranjera está valuada al tipo de cambio promedio de compra y venta de fin de período. Con fecha 21 de julio de 1994, las cuentas monetarias del BCRP incluyen los bonos "Capitalización BCRP" por S/613,7 millones entregados por el Tesoro Público (DS. 66-94-EF y RM. 143-94-EF/75)

2/ Preliminar.

3/ Incluye operaciones con COFIDE y depósitos por refinanciación de 1983 y 1984.

4/ A partir del 31 de enero de 1994, los saldos del crédito al Banco de la Nación y banca de fomento en disolución son netos de sus depósitos en el BCRP.

Fuente: BCRP.  
Elaboración: Subgerencia del Sector Monetario.

## ANEXO 59

## CUENTAS MONETARIAS DE LAS EMPRESAS BANCARIAS 1/

	(Miles de nuevos soles)				(Millones de nuevos soles)					
	1987	1988	1989	1990	1991	1992	1993	1994	1995	1996 2/
<b>I. RESERVAS INTERNACIONALES NETAS</b>	<b>3</b>	<b>83</b>	<b>1 926</b>	<b>152</b>	<b>375</b>	<b>524</b>	<b>561</b>	<b>-490</b>	<b>-1 551</b>	<b>-2 786</b>
(Millones de US\$)	<b>88</b>	<b>166</b>	<b>366</b>	<b>295</b>	<b>391</b>	<b>321</b>	<b>261</b>	<b>-225</b>	<b>-672</b>	<b>-1 072</b>
A. Activos	6	122	2 400	188	463	890	1 394	948	1 268	1 193
B. Pasivos	3	39	474	36	88	366	833	1 438	2 819	3 979
<b>II. OTRAS OPERACIONES NETAS CON EL EXTERIOR</b>	<b>1</b>	<b>24</b>	<b>297</b>	<b>32</b>	<b>68</b>	<b>132</b>	<b>135</b>	<b>100</b>	<b>-317</b>	<b>-336</b>
(Millones de US\$)	<b>40</b>	<b>49</b>	<b>56</b>	<b>61</b>	<b>71</b>	<b>81</b>	<b>63</b>	<b>46</b>	<b>-137</b>	<b>-129</b>
A. Créditos	1	24	323	34	71	152	195	289	156	303
B. Obligaciones	0	0	26	2	3	20	60	189	473	639
<b>III. CREDITO INTERNO (A+B+C-D+E)</b>	<b>67</b>	<b>399</b>	<b>10 099</b>	<b>450</b>	<b>2 351</b>	<b>4 818</b>	<b>9 185</b>	<b>15 112</b>	<b>20 834</b>	<b>30 605</b>
<b>A. Sector público</b>	<b>2</b>	<b>14</b>	<b>867</b>	<b>-3</b>	<b>-46</b>	<b>-368</b>	<b>-1 019</b>	<b>-1 650</b>	<b>-2 636</b>	<b>-3 607</b>
1. Créditos	4	29	1 095	27	89	112	223	217	296	296
Gobierno central	1	6	851	7	21	33	93	108	180	133
Resto del sector público 3/	4	23	244	20	68	79	130	109	116	163
2. Depósitos	3	15	228	31	135	480	1 242	1 867	2 932	3 903
Gobierno central	0	1	25	1	6	90	310	330	486	787
Resto del sector público 3/	3	14	203	30	130	391	932	1 537	2 446	3 116
<b>B. Sector privado</b>	<b>46</b>	<b>324</b>	<b>7 307</b>	<b>413</b>	<b>1 759</b>	<b>3 754</b>	<b>7 403</b>	<b>12 934</b>	<b>18 928</b>	<b>28 397</b>
<b>C. Operaciones interbancarias (neto)</b>	<b>23</b>	<b>129</b>	<b>962</b>	<b>147</b>	<b>703</b>	<b>1 671</b>	<b>3 201</b>	<b>4 931</b>	<b>6 520</b>	<b>8 600</b>
1. BCRP	26	147	1 244	204	795	1 830	3 357	5 004	6 632	8 748
- Efectivo	4	25	720	41	115	147	146	222	460	601
- Depósitos	34	214	2 146	177	703	1 725	3 228	4 782	6 176	8 254
- Obligaciones	11	92	1 622	15	23	41	17	0	4	107
2. Banco de la Nación	-2	-14	-345	-58	-85	-151	-154	-70	-112	-148
- Créditos y depósitos	0	1	11	1	19	6	10	7	6	9
- Obligaciones	3	15	356	59	104	157	164	77	118	157
3. Banca de fomento	-1	-4	63	1	-7	-7	-2	-3	0	0
- Créditos y depósitos	1	2	122	6	11	1	4	0	0	0
- Obligaciones	-2	-6	59	5	-18	-8	6	3	0	0
<b>D. Capital, reservas, provisiones y resultados</b>	<b>20</b>	<b>320</b>	<b>5 373</b>	<b>377</b>	<b>776</b>	<b>1 157</b>	<b>2 027</b>	<b>3 214</b>	<b>4 252</b>	<b>6 233</b>
<b>E. Otros activos y pasivos (neto)</b>	<b>15</b>	<b>253</b>	<b>6 336</b>	<b>270</b>	<b>712</b>	<b>919</b>	<b>1 627</b>	<b>2 111</b>	<b>2 274</b>	<b>3 448</b>
<b>IV. OBLIGACIONES MONETARIAS CON EL SECTOR PRIVADO (I+II+III)</b>	<b>71</b>	<b>507</b>	<b>12 322</b>	<b>634</b>	<b>2 795</b>	<b>5 474</b>	<b>9 881</b>	<b>14 722</b>	<b>18 966</b>	<b>27 483</b>
<b>A. Liquidez en moneda nacional</b>	<b>62</b>	<b>324</b>	<b>9 073</b>	<b>243</b>	<b>718</b>	<b>1 192</b>	<b>1 912</b>	<b>3 658</b>	<b>4 898</b>	<b>6 705</b>
1. Depósitos a la vista	30	177	2 911	114	224	450	730	1 295	1 503	2 067
2. Depósitos de ahorro	18	104	4 049	98	398	594	859	1 437	1 994	2 257
3. Depósitos a plazo	13	39	1 989	28	90	136	307	824	1 150	1 830
4. Valores negociables	0	0	0	0	0	11	16	102	251	551
5. Otros valores 4/	1	4	124	3	7	1	0	0	0	0
<b>B. Liquidez en moneda extranjera</b>	<b>9</b>	<b>183</b>	<b>3 249</b>	<b>391</b>	<b>2 076</b>	<b>4 282</b>	<b>7 969</b>	<b>11 064</b>	<b>14 068</b>	<b>20 778</b>
(Millones de US\$)	<b>270</b>	<b>366</b>	<b>618</b>	<b>756</b>	<b>2 163</b>	<b>2 627</b>	<b>3 707</b>	<b>5 075</b>	<b>6 090</b>	<b>7 991</b>

1/ La moneda extranjera está valuada al tipo de cambio promedio de compra y venta de fin de período.

2/ Preliminar.

3/ Incluye operaciones con COFIDE.

4/ Incluye cédulas hipotecarias.

Fuente: Empresas bancarias.

Elaboración: Subgerencia del Sector Monetario.

## CUENTAS MONETARIAS DEL BANCO DE LA NACION //

	(Miles de nuevos soles)					(Millones de nuevos soles)				
	1987	1988	1989	1990	1991	1992	1993	1994	1995	1996 2/
<b>I. RESERVAS INTERNACIONALES NETAS</b>	-1	-58	-959	-64	288	273	-60	1 221	1 736	3 662
(Millones de US\$)	-43	-115	-182	-124	300	167	-28	560	751	1 409
A. Activos	4	33	137	27	433	497	187	1 245	2 044	3 750
B. Pasivos	6	91	1 096	91	145	224	247	24	308	88
<b>II. OTRAS OPERACIONES NETAS CON EL EXTERIOR</b>	1	9	216	23	14	40	62	80	84	107
(Millones de US\$)	17	19	41	45	14	25	29	37	36	41
A. Créditos	1	20	242	24	44	77	98	99	101	119
B. Obligaciones	0	11	26	1	30	37	36	19	17	12
<b>III. CREDITO INTERNO (A+B+C-D+E)</b>	8	136	1 710	113	-199	-144	211	-1 027	-1 556	-3 382
A. Sector público	14	186	2 743	287	104	294	747	-587	-403	-3 216
I. Créditos	42	344	5 124	564	1 114	1 661	2 095	1 710	966	1 057
Gobierno central	36	212	4 015	490	833	1 389	1 820	1 499	848	791
Resto del sector público 3/	6	132	1 109	75	281	272	275	211	118	266
2. Depósitos	28	158	2 381	277	1 010	1 367	1 348	2 297	1 369	4 273
Gobierno central	15	78	972	158	758	952	938	2 036	1 075	3 999
Resto del sector público 3/	3	80	1 409	119	252	415	410	261	294	274
B. Sector privado	2	16	317	24	98	322	291	161	163	155
C. Operaciones interbancarias (neto)	2	17	-390	5	-25	113	208	331	324	1 532
I. BCRP	-3	-43	-1 055	-55	-96	2	13	258	209	1 381
- Efectivo	1	5	395	24	16	45	52	62	91	112
- Depósitos	1	16	189	25	18	123	93	260	118	1 269
- Obligaciones	4	64	1 639	104	130	166	132	64	0	0
2. Banca de fomento	3	50	551	1	-1	5	3	3	3	3
- Créditos y depósitos	4	52	585	3	8	6	3	3	3	3
- Obligaciones	0	1	34	2	9	1	0	0	0	0
3. Banca Comercial	2	10	114	60	72	105	192	70	112	148
Créditos y depósitos	3	16	376	61	96	107	196	77	118	157
Obligaciones	1	7	262	2	24	2	4	7	6	9
D. Capital, reservas, provisiones y resultados	13	139	2 202	188	493	939	1 155	1 577	2 009	2 301
E. Otros activos y pasivos (neto)	2	57	1 242	-15	117	66	120	645	369	448
<b>IV. OBLIGACIONES MONETARIAS CON EL SECTOR PRIVADO (I+II+III)</b>	7	88	967	72	104	169	213	273	264	387
A. Liquidez en moneda nacional	2	11	293	10	37	75	134	174	201	294
1. Depósitos a la vista	1	7	167	5	23	34	65	97	114	186
2. Depósitos de ahorro	0	3	98	3	12	34	45	63	76	99
3. Depósitos a plazo	1	1	28	2	7	7	24	14	11	9
B. Liquidez en moneda extranjera	5	76	674	62	67	94	79	99	63	93
(Millones de US\$)	140	153	1 28	120	70	58	37	45	27	36

1/ La moneda extranjera está valuada al tipo de cambio promedio de compra y venta de fin de período.

2/ Preliminar.

3/ Incluye operaciones con COFIDE.

Fuente: Banco de la Nación

Elaboración: Subgerencia del Sector Monetario.