

DESARROLLO REGIONAL SITUACIÓN ACTUAL Y PERSPECTIVAS DE JUNÍN

POBLACIÓN TOTAL: 503 55 Hab.
SUPERFICIE : 2 360,07 Km²
DISTRITOS : 4
IDH : 0,5477
ING. FAM. PERCAPITA: S/262,10

POBLACIÓN TOTAL: 146 375 Hab.
SUPERFICIE : 4 723,40 Km²
DISTRITOS : 6
IDH : 0,5872
ING. FAM. PERCAPITA: S/265,30

POBLACIÓN TOTAL: 152 432 Hab.
SUPERFICIE : 19 219,48 Km²
DISTRITOS : 8
IDH : 0,5266
ING. FAM. PERCAPITA: S/225,80

POBLACIÓN TOTAL: 129 321 Hab.
SUPERFICIE : 2 749,16 Km²
DISTRITOS : 9
IDH : 0,5749
ING. FAM. PERCAPITA: S/289,90

POBLACIÓN TOTAL: 66 980 Hab.
SUPERFICIE : 3 617,35 Km²
DISTRITOS : 10
IDH : 0,5868
ING. FAM. PERCAPITA: S/356,30

POBLACIÓN TOTAL: 72 521 Hab.
SUPERFICIE : 3 067,52 Km²
DISTRITOS : 15
IDH : 0,5709
ING. FAM. PERCAPITA: S/272,50

POBLACIÓN TOTAL: 116 723 Hab.
SUPERFICIE : 3 749,10 Km²
DISTRITOS : 34
IDH : 0,6035
ING. FAM. PERCAPITA: S/289,10

POBLACIÓN TOTAL: 484 299 Hab.
SUPERFICIE : 3 558,10 Km²
DISTRITOS : 28
IDH : 0,6070
ING. FAM. PERCAPITA: S/304,70

POBLACIÓN TOTAL: 55 775 Hab.
SUPERFICIE : 1 153,05 Km²
DISTRITOS : 9
IDH : 0,5726
ING. FAM. PERCAPITA: S/278,30

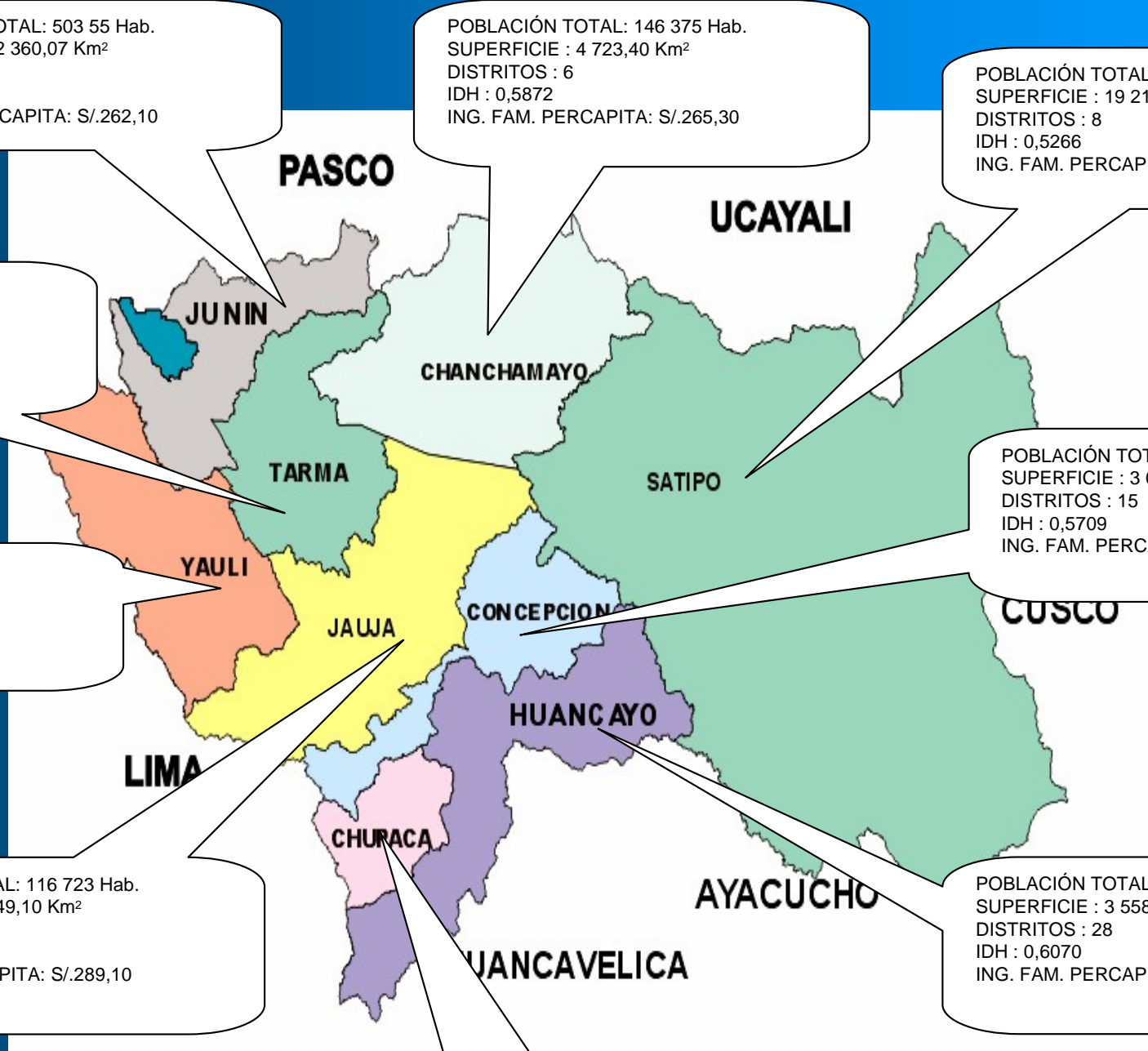

CAPITULO I

MARCO DE REFERENCIA

1. Visión Prospectiva
2. Condiciones de Competitividad de la Región
3. El Mercado como Eje de la toma de Decisiones
4. Atractividad de las Inversiones

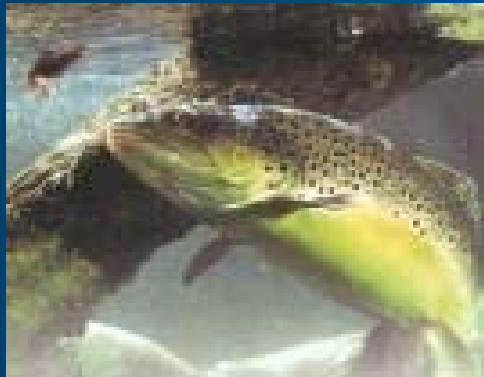

PISCICULTURA



AGRICULTURA



PECUARIO

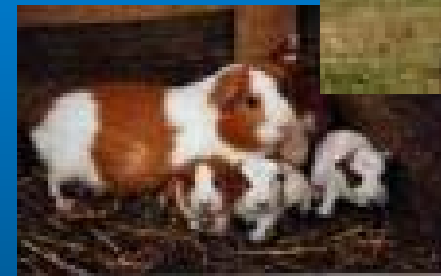
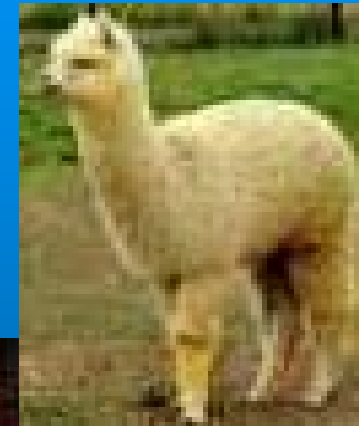

ACTIVIDADES Y PRODUCTOS

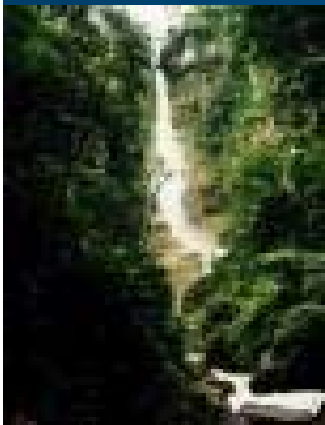

TURISMO

MINERÍA

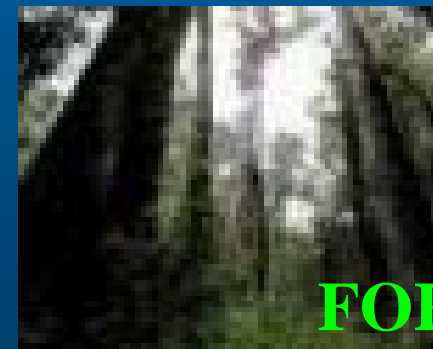

FORESTAL

ESTRUCTURA Y DINÁMICA ECONÓMICA

Valor Agregado Bruto de Junín

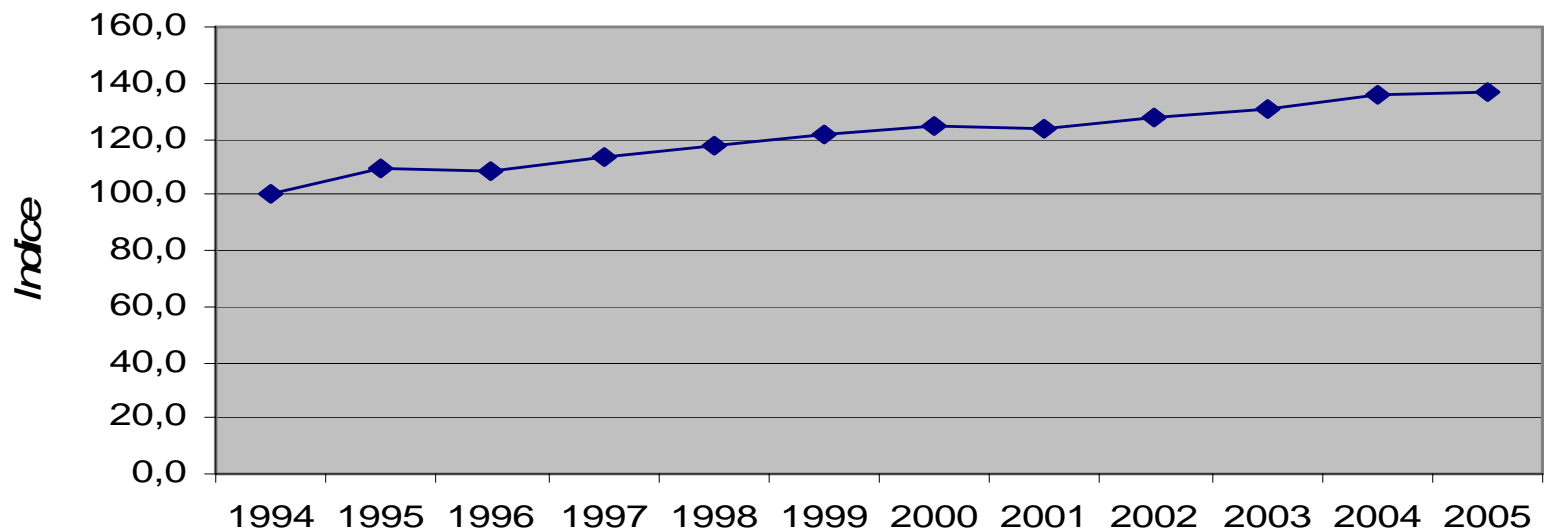

Junín: Participación por Sectores 2005

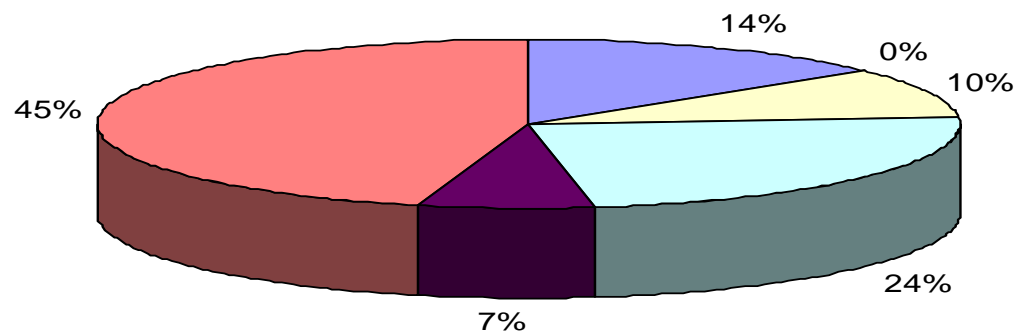

■ Agricultura, Caza y Silvic. ■ Pesca ■ Minería
■ Manufactura ■ Construcción ■ Servicios y Otros

INFRAESTRUCTURA VIAL

Asfaltado : 13 %

Afirmado : 27 %

Sin afirmar : 18 %

Trocha : 42 %

Descentralización

LIMITANTES

*Organizaciones
Productivas*

*Sostenibilidad
Ambiental*

CAPITULO II

EJES ECONÓMICOS REGIONALES

1. Economía Regional
2. Corredores Económicos
3. Sectores y Productos Estratégicos
4. Cadenas Productivas

CORREDORES ECONÓMICOS

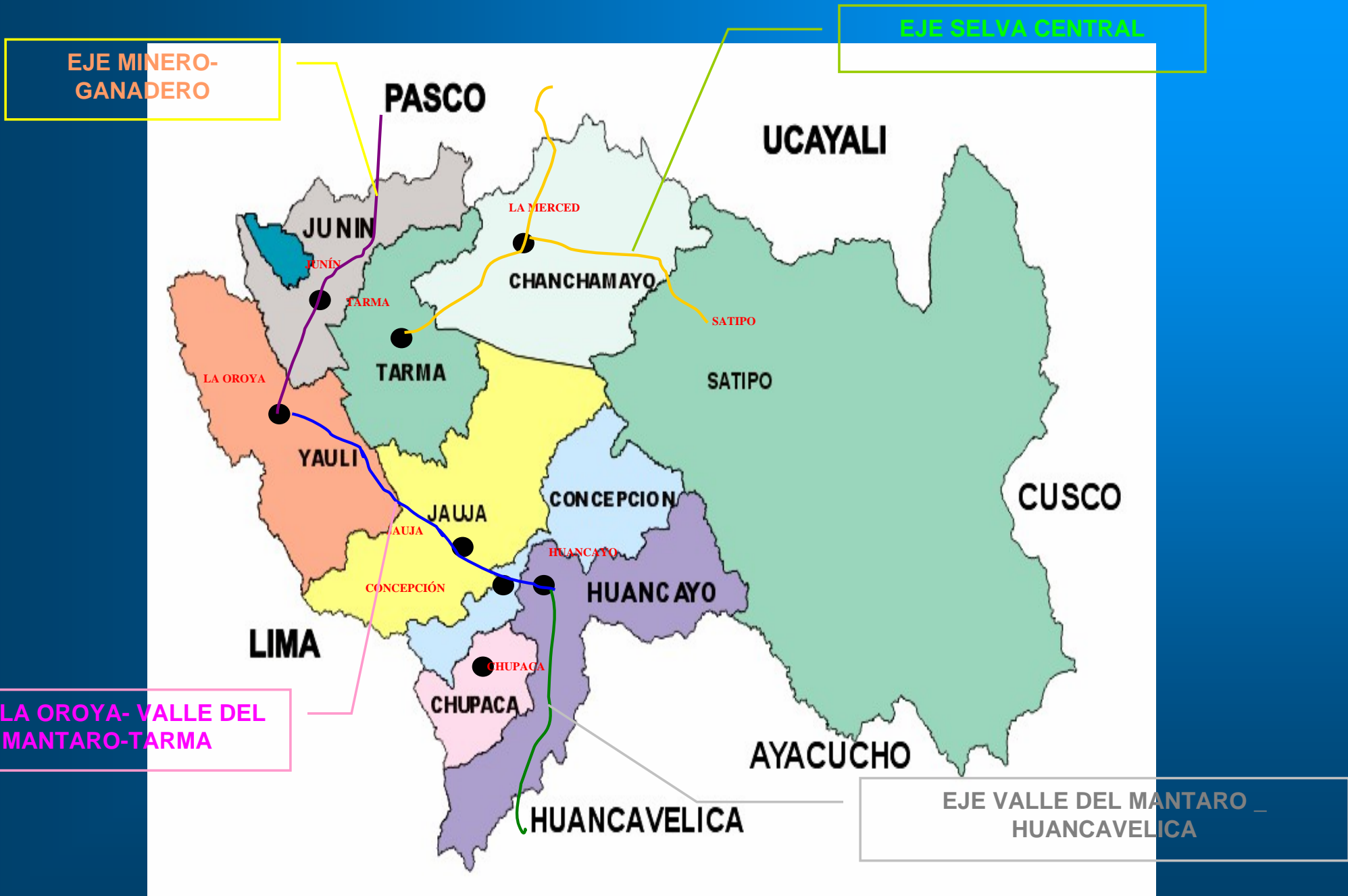

SECTORES Y PRODUCTOS ESTRATÉGICOS

AGROINDUSTRIA

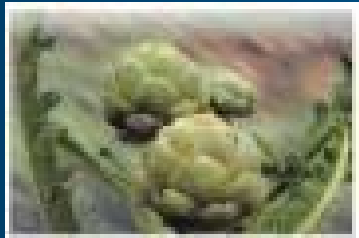

El desarrollo de cultivos orgánicos : Crecimiento Vertical

-Fragmentación de tierras, desconfianza, sostenibilidad ambiental

ACTIVIDAD PESQUERA

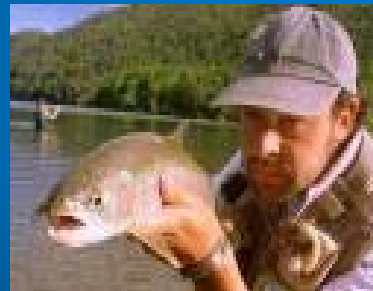

Noruega, Suecia, Canadá y Estado Unidos son los principales mercados de la trucha congelada.

TURISMO

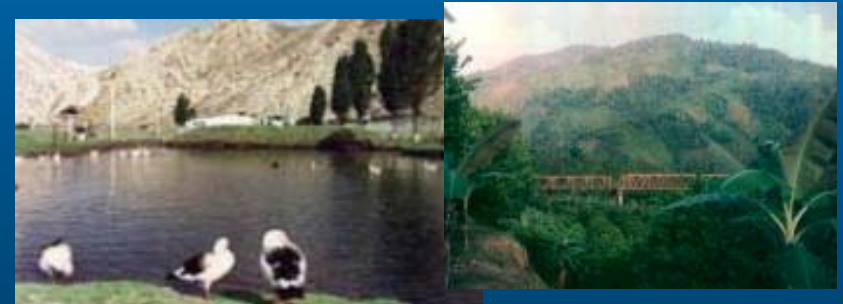

Variedad de climas, la riqueza y belleza de los recursos naturales.

CADENAS PRODUCTIVAS

Cadena Productiva de Lácteos

C.P del Café

C.P de la Alcachofa

C.P de Papa Nativa

C.P de Papa para semilla

C.P de Animales Menores

C.P de Maca

C.P de Cítricos



C.P de Maracuyá

C.P de Maíz Amarillo

C.P de Menestras para Exportación

CAPITULO II

INVERSIÓN REGIONAL

1. Inversión Pública

2. Inversión Privada

INVERSIÓN PÚBLICA

REGIÓN JUNÍN: Ejecución Presupuestaria 2005		
En miles de dólares		
Unidad Ejecutora	Presupuesto Inicial	% del Presupuesto
Municipalidad Provincial de Huancayo	5,6	6,6
Municipalidad Provincial de Jauja	3,8	4,5
Municipalidad Provincial de Concepción	1,4	1,6
Municipalidad Provincial de Chupaca	1,1	1,4
Municipalidad Provincial de Satipo	2,6	3,1
Municipalidad Provincial de Chanchamayo	2,1	2,5
Municipalidad Provincial de Yauli	1,6	1,8
Municipalidad Provincial de Tarma	2,1	2,5
Municipalidad Provincial de Junín	1,1	1,3
DEVIDA - Unidad de Gestión del Programa Alternativo Pozuzo-Palcazu	,8	,9
Instituto Peruano del Deporte	,2	,2
Gerencia General del Poder Judicial	,1	,1
INPE - Dirección General de Infraestructura	,1	,1
Universidad Nacional del Centro del Perú	,9	1,1
MINSA - Administración Central	,1	,1
Programa "A Trabajar Urbano"	1,9	2,3
Ministerio de Agricultura	1,3	1,5
Instituto Nacional de Recursos Naturales	1,2	1,4
Estación Experimental Santa Ana	,2	,2
Dirección Ejecutiva de Proyectos - DEP	3,3	3,9
MINCETUR - Plan COPESCO Nacional	,0	,0
Ministerio de Transportes y Comunicaciones	21,9	26,0
Construcción y Saneamiento	10,7	12,6
INADE - Pichis Palcazu	,1	,1
Fondo Nacional de Compensación y Desarrollo Social - FONCODES	2,8	3,3
Región Junín - Sede Central	17,6	20,8
TOTAL	84,5	100,0
FUENTE: INEI - Sistema de Información para Gobiernos Descentralizados		

GASTOS DEL GOBIERNO REGIONAL JUNÍN					
(miles de dólares)					
TIPO DE GASTO	2001*	2002*	2003	2004	2005
Gastos Corrientes	79 211,07	88 105,74	117 971,25	134 600,26	149 507,88
Gastos de Capital	2 334,49	2 854,26	5 810,40	17 864,02	24 314,28
Total	81 545,56	90 960,00	123 781,65	152 464,28	173 822,16
* Pertenece a CTAR-Junín					
Fuente: Gobierno Regional					

El presupuesto destinado para la inversión en el 2005 fue de solo 14 por ciento.

Junín Transferencia por Canon (en miles de dólares)			
TIPO	2003	2004	2005*
Minero	779,9	1091,8	1502,9
Hidroenergético	2572,2	3647,7	4497,7
Forestal	16,5	12,9	2,7
TOTAL	3368,6	4752,4	6003,3
Fuente: Transparencia Económica - MEF, Gobierno Regional			

En el 2005 las transferencias efectuadas al Gobierno Regional de Junín alcanzaron US\$ 1 millón 503 mil, que por la falta de capacidad de ejecución implicaría que cerca del 10 por ciento se utilizará recién en el 2006.

PROYECTOS ESTRATÉGICOS DE DESARROLLO

Infraestructura Vial



Carretera Jauja – Tarma

US \$. 27,4 mill.

Proyectos Agropecuarios



Ovino raza Junín

INVERSIÓN PRIVADA

AGROINDUSTRIAS

Procesadora de Hortalizas

Procesadora de papa nativa

Procesadora de Lácteos

COMERCIO Y SERVICIOS

Centro Comercial del Valle del Mantaro

Concesión del Terminal Terrestre de Huancayo

SANEAMIENTO

Concesión de limpieza pública y residuos sólidos

Participación del sector privado en los servicios de saneamiento

MINERÍA

Proyecto Minero Toromocho

-Cobre : 1 800 mill.tm.

-Empleo : 4000 y 1300 pers.

* Responsabilidad Social