



# **ProInversión hacia el bicentenario**

**César Martín Peñaranda**



**ProInversión**

Agencia de Promoción de la Inversión Privada - Perú

# Agenda

Marco teórico

Rol de ProInversión en San Martín

Cartera de Proyectos (Perú)

# PLAN NACIONAL DE INFRAESTRUCTURA



- OBJETIVOS**
- Planeamiento estratégico:** Seleccionar los proyectos correctos
  - Promoción:** Provee un único punto de referencia para potenciales inversionistas
  - Seguimiento:** Facilita el seguimiento a los proyectos y rendición de cuentas

# INICIATIVA ESTATAL

Son propuestas por los Ministerios, Gobiernos Regionales (GR) o Gobiernos Locales (GL) para desarrollar proyectos en infraestructura o servicios públicos.

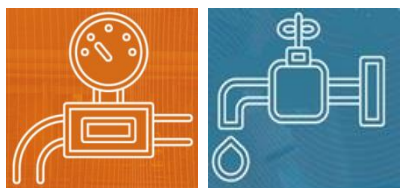

**PLANEAMIENTO Y PROGRAMACIÓN** Se elabora el Informe Multianual de Inversiones  
Se proyecta con un mínimo de 3 años

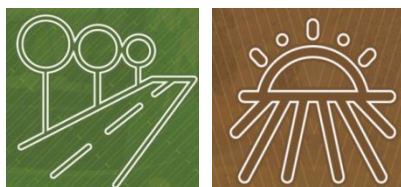

**FORMULACIÓN** Definir si técnica, económica y legalmente es conveniente como APP



**TRANSACCIÓN** Elaboración de bases y diseño de contrato  
Se reciben comentarios y sugerencias  
Convocatoria  
Calificación  
Presentación y evaluación de ofertas  
Adjudicación  
Firma de contrato



**EJECUCIÓN CONTRACTUAL** Ejecución del proyecto  
Seguimiento y supervisión

# INICIATIVA PRIVADA

Son propuestas que el sector privado puede presentar para el desarrollo de proyectos.

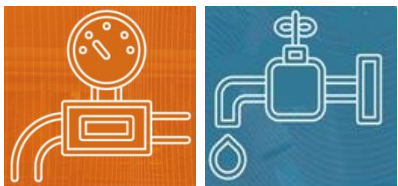

## COFINANCIADA

- 1.- Se presentan a PROINVERSIÓN en un período dado
- 2.- Admisión a trámite
- 3.- Opinión de relevancia
- 4.- Formulación de Estudios de pre-inversión
- 5.- Declaratoria de viabilidad
- 6.- Elaboración del Informe de Evaluación
- 7.- Publicación de la Declaratoria de interés (90 días)

¿Presentación de expresiones de interés de terceros interesados?

NO

SI

Adjudicación directa    Proceso de selección

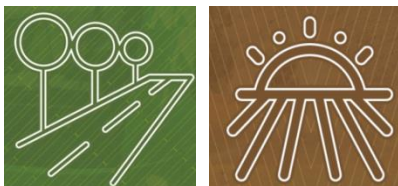

## AUTOFINANCIADA

- 1.- Se presentan a PROINVERSIÓN, Ministerios, GR o GL en cualquier momento
- 2.- Admisión a trámite
- 3.- Opinión de relevancia
- 4.- Elaboración del Informe de Evaluación
- 5.- Evaluación del proyecto
- 6.- Estructuración del proyecto
- 7.- Declaratoria de interés y publicación (90 días)

¿Presentación de expresiones de interés de terceros interesados?

NO

SI

Adjudicación directa    Proceso de selección

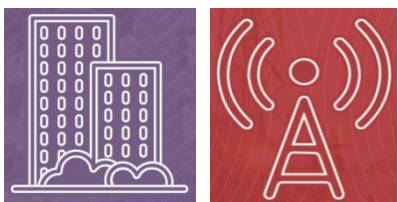

# ÍNDICE DE COMPETITIVIDAD REGIONAL INCORE 2017



- La región San Martín se ubica en el puesto 16/24.
- Perdió 2 posiciones respecto al año anterior.
- La infraestructura es un pilar en la competitividad.

# ÍNDICE DE COMPETITIVIDAD REGIONAL INCORE

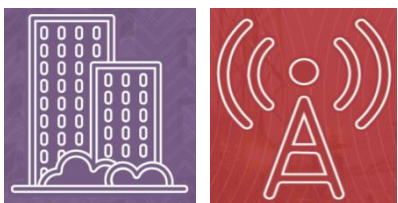
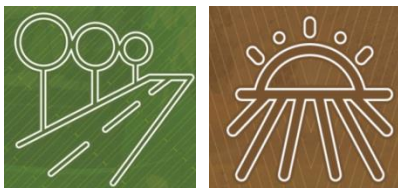
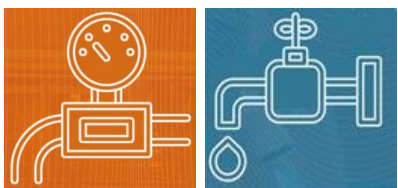

| Pilares           | Ranking |
|-------------------|---------|
| GENERAL           | 16/24   |
| Entorno económico | 19      |
| Infraestructura   | 16      |
| Salud             | 16      |
| Educación         | 19      |
| Laboral           | 15      |
| Instituciones     | 4       |

- 41.9% hogares que residen en viviendas particulares con red pública de alcantarillado
- 2.4 número de hospitales por cada 100,000 habitantes
- 83.7% de la población que asiste a edu. inicial en la edad correspondiente (3-5 años)

# PROYECTOS ADJUDICADOS POR PROINVERSIÓN



Monto de inversión estimado:  
US\$ 1,249 millones

| Año de adjudicación | Proyecto  | Inversión estimada (US\$) |
|---------------------|---|---------------------------|
| 2005                | IIRSA Norte   | 183,890,756               |
| 2006                | Primer Grupo de Aeropuertos*  | 95,994,894                |
| 2009                | Terminal Portuario de Paita   | 231,800,000               |
| 2011                | Terminal Portuario de Yurimaguas                                    | 37,058,304                |
| 2012                | L.T. Carhuauquero - Cajamarca Norte - Cállic - Moyobamba en 220 KV. | 106,887,489               |
| 2014                | L.T. 220 kV Moyobamba - Iquitos y Subestaciones Asociadas**         | 499,175,573               |
| 2017                | Hidrovía Amazónica  | 94,700,000                |

\*Aeropuerto Cadete FAP. Guillermo del Castillo Paredes

\*\*En construcción.



# CARTERA DE PROYECTOS DE PROINVERSIÓN PARA SAN MARTÍN



- Iniciativas Privadas Cofinanciadas
- Sector educación y Gobierno regional
- Construcción, mantenimiento y operación de servicios complementarios

# PORTAFOLIO 2017-2018

**35 proyectos**

Inversión estimada: US\$ 18.013 mil millones

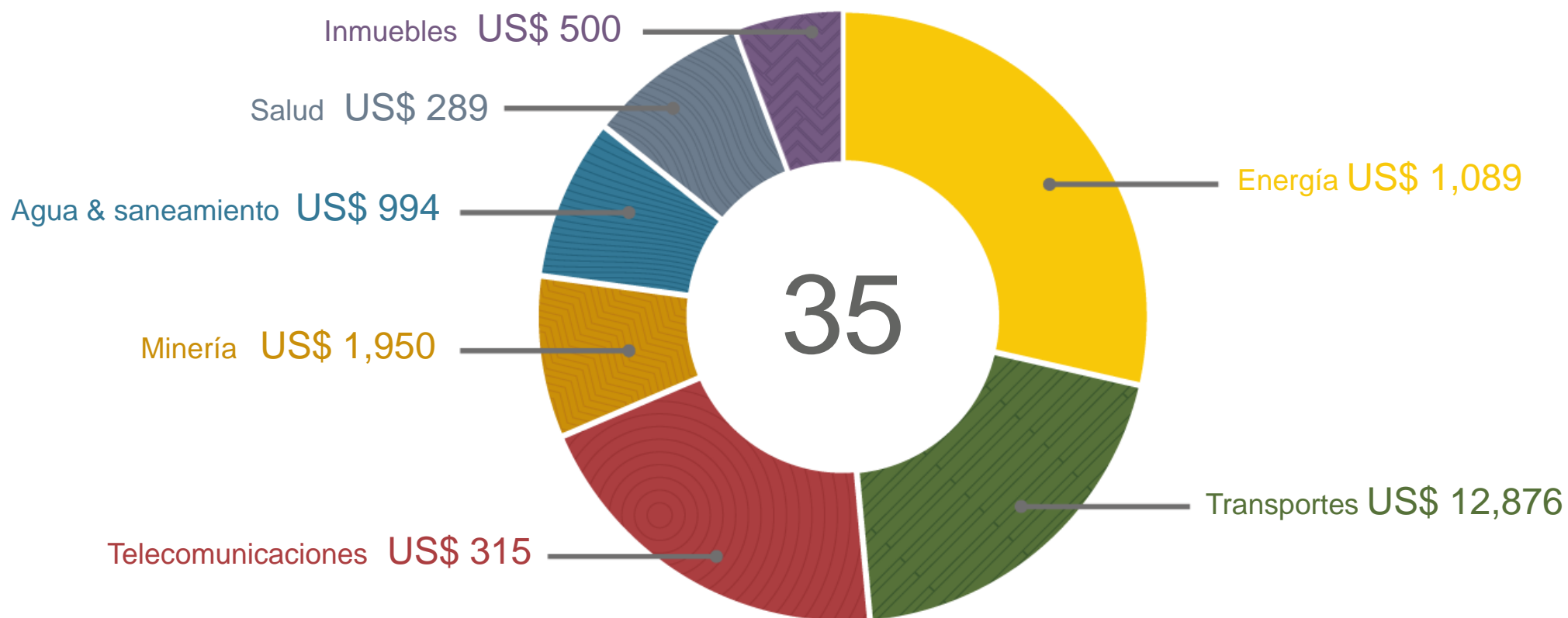

# 2017 ► 13 PROYECTOS - US\$ 3,587 MM



## TRANSPORTES

MONTO: US\$450 MM / NÚMERO: 2

- Ferrocarril Huancayo-Huancavelica
- Terminal Portuario de Salaverry (IP)

## TELECOMUNICACIONES

MONTO: US\$315 MM / NÚMERO: 7

- Banda Ancha Amazonas
- Banda Ancha Ica
- Banda Ancha Lima
- Banda Ancha Junín
- Banda Ancha Puno
- Banda Ancha Tacna
- Banda Ancha Moquegua

## MINERÍA

MONTO: US\$1,950 MM / NÚMERO: 1

- Proyecto Minero Michiquillay

## ENERGÍA

MONTO: US\$568 MM / NÚMERO: 2

- Enlaces Mantaro y Nueva Yanango
- LT Tintaya – Azángaro

## AGUA Y SANEAMIENTO

MONTO: US\$304 MM / NÚMERO: 1

- PTAR Titicaca (IP)

*Además se cuenta con 2 proyectos de subasta de activos.*

# 2018 ► 22 PROYECTOS - US\$ 14,426 MM



## TRANSPORTES

MONTO: US\$12,426 / NÚMERO: 5

- Longitudinal de la Sierra Tramo 4
- Radioayudas Navegación Nacional (IP)
- Anillo Vial Periférico (IP)
- Línea 3 del Metro de Lima (2018-2019)
- Línea 4 del Metro de Lima (2019)

## AGUA Y SANEAMIENTO

MONTO: US\$690 MM / NÚMERO: 2

- PTAR Tambo y Chilca – Junín (IP)
- Obras de Cabecera

## INMUEBLES

MONTO: US\$500 MM / NÚMERO: 2

- Parque Industrial de Ancón
- Centro de Convenciones de Lima

## MINERÍA

MONTO: POR DEFINIR / NÚMERO: 2

- Proyecto Minero Colca\*
- Proyecto Minero Jalaoca\*

## ENERGÍA / HIDROCARBUROS

MONTO: US\$ 521 MM / NÚMERO: 8

- Masificación de Uso de Gas Natural
- Sistema Integrado Trans. Gas – Zona Sur del País \*
- LT Carabayllo y SE Trujillo
- Subestación Carhuaquero
- Nueva Subestación Planicie
- Compensador MVAR San Juan
- Modernización de ENOSA (IP) \*
- Alumbrado Público Arequipa (IP)

## SALUD

MONTO: US\$289 MM / NÚMERO: 3

- ESSALUD-Piura
- ESSALUD- Áncash
- Gestión de Residuos Hospitalarios (IP)

*\*Monto por definir.*



# ProInversión

Agencia de Promoción de la Inversión Privada - Perú

[WWW.PROINVERSION.GOB.PE](http://WWW.PROINVERSION.GOB.PE)