



PERÚ

Ministerio de Desarrollo  
e Inclusión Social

Encuentro Económico “Región Tacna”

# Infraestructura, Conectividad Regional y Desarrollo

**Daniel Rivera Chumbiray**  
**Coordinador de Planeamiento FONIE**  
**Dirección General de Políticas y Estrategias**

Tacna, 26 y 27 de abril de 2013





PERÚ

Ministerio de Desarrollo  
e Inclusión Social

## ¿Cuál es nuestro negocio?

- Diseñar y acompañar la implementación de políticas y estrategias de desarrollo e inclusión social
- Fortalecer capacidades en materia de desarrollo e inclusión social

### Productos principales 2013

1. **Estrategia Nacional Incluir para Crecer.** Elaboración y difusión.

(DS N° 008-2013-MIDIS) 26ABR

1. **Implementación Ejes priorizados**

- i. **EE4: FONIE.** Implementación.

- ii. **EE1: Nutrición Infantil.** Diseño e implementación del modelo de gestión articulada.

2. **Diseño Lineamientos de Política.** Elaboración y difusión, e inicio de implementación de ejes prioritarios.

3. **SINADIS.** Elaboración, difusión e inicio de implementación.





PERÚ

Ministerio de Desarrollo e Inclusión Social

# Hacia la Rectoría de la Política de Desarrollo e Inclusión Social

Reglas de juego claras:

**SINADIS**

Herramienta de gestión temática y territorial:

**ENDIS INCLUIR PARA CRECER**

Ejes priorizados 2013:

**FONIE y DCI**

Fortalecimiento de Capacidades

Fortalecimiento de Capacidades





PERÚ

Ministerio de Desarrollo e Inclusión Social

# ENDIS marco de política y de programas sociales

**DCI**

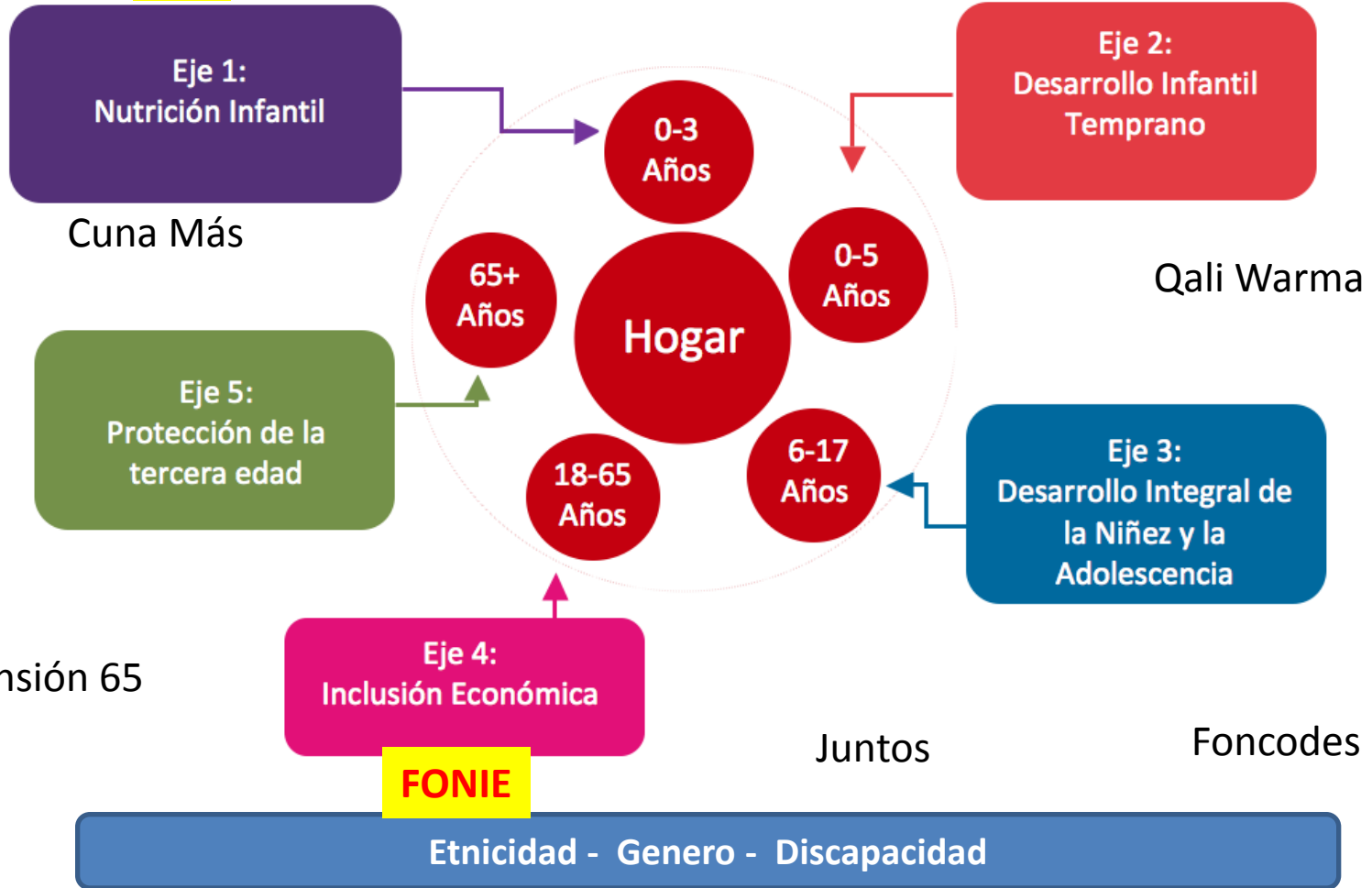



PERÚ

Ministerio de Desarrollo  
e Inclusión Social



  
**FONIE**  
Fondo para la Inclusión Económica en Zonas Rurales

# Fondo para la Inclusión Económica en Zonas Rurales - FONIE





PERÚ

Ministerio de Desarrollo  
e Inclusión Social

# FONIE

## Objeto

- Cerrar brechas de cobertura y calidad de los servicios básicos (**agua y saneamiento, electrificación, telecomunicaciones y caminos vecinales**) en los distritos focalizados más pobres

## Resultado

- Acceso a infraestructura y servicios básicos, lo cual contribuye a la mejor dotación y productividad de activos, y a su vez favorece el crecimiento del ingreso autónomo de los hogares (Estrategia Crecer para Incluir, Eje 4 MIDIS)

## Recursos

- S/. 600 millones de soles. El fondo intagible podrá recibir aportes adicionales (Ley de Presupuesto 2013).



# Gestión del FONIE: aspectos característicos





PERÚ

Ministerio de Desarrollo  
e Inclusión Social

# Creación del Fondo







PERÚ

Ministerio de Desarrollo  
e Inclusión Social

# Marco Legal del FONIE

## Ley de Creación:

- Artículo 23 de la Ley N° 29951 de la Ley de Presupuesto Público para el Año Fiscal 2013.

## Reglamento del FONIE:

- Aprobado mediante Decreto Supremo N° 004-2013-MIDIS, publicado en el Diario El Peruano el 1 de marzo de 2013.
- Contiene la lista de los 570 distritos focalizados para el FONIE

## Directiva de Procedimientos para la Gestión Articulada de las Intervenciones FONIE:

- Directiva N° 005-2013-MIDIS, aprobada mediante Resolución Ministerial N°071-2013-MIDIS, publicada en el Diario El Peruano el 2 abril de 2013.





PERÚ

Ministerio de Desarrollo  
e Inclusión Social

# Focalización



# Focalización

**570 distritos: 4,951,437 Hab**

➤ Comprende los siguientes distritos:

- ✓ Quintiles 1 y 2 de pobreza y que cuenten con más del 50% de hogares PEPDIS<sup>1</sup>
- ✓ Zona VRAEM
- ✓ Zona de Frontera
- ✓ Alto Huallaga

1 Población que cumple con al menos tres de los siguientes criterios:

- Ámbito Rural
- Jefe de hogar tiene lengua materna indígena.
- Educación de la madre es menor a primaria completa.
- Quintil 1 de pobreza.

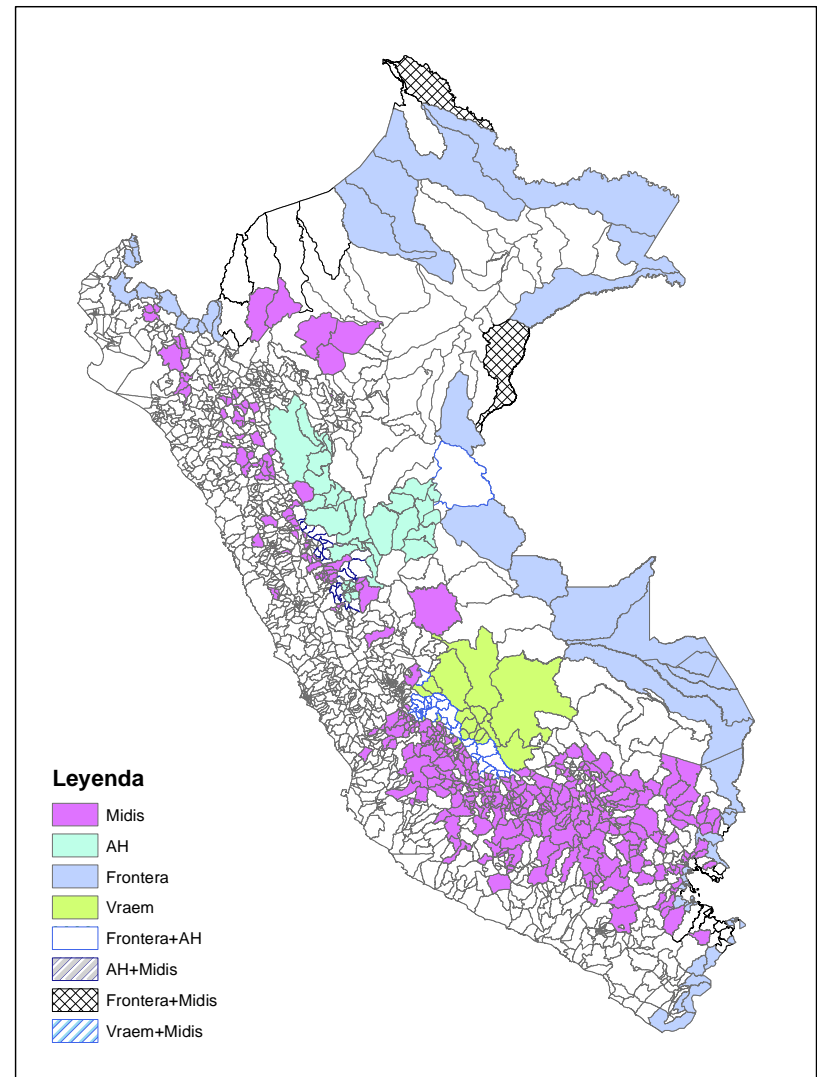



PERÚ

Ministerio de Desarrollo e Inclusión Social

## Focalización según los criterios del FONIE

Departamento	Distritos	Distritos FONIE	% FONIE	Población	Población FONIE	% FONIE
Apurímac	80	74	92.50%	444,202	312,380	70.32%
Huánuco	76	64	84.21%	812,784	766,861	94.35%
Puno	109	84	77.06%	1,340,684	899,762	67.11%
Ayacucho	111	76	68.47%	617,107	370,624	60.06%
Ucayali	15	10	66.67%	458,177	339,991	74.21%
Huancavelica	94	61	64.89%	467,474	381,237	81.55%
Cusco	108	60	55.56%	1,265,827	500,560	39.54%
Madre de Dios	11	5	45.45%	117,981	90,278	76.52%
Tumbes	13	5	38.46%	218,017	56,434	25.89%
Loreto	51	16	31.37%	970,918	152,724	15.73%
Cajamarca	127	23	18.11%	1,493,159	268,175	17.96%
Piura	64	11	17.19%	1,754,791	184,741	10.53%
Arequipa	109	17	15.60%	1,205,317	27,833	2.31%
Tacna	27	4	14.81%	315,534	99,038	31.39%
San Martín	77	11	14.29%	771,021	128,042	16.61%
La Libertad	83	9	10.84%	1,725,075	93,738	5.43%
Pasco	28	3	10.71%	280,577	30,403	10.84%
Ancash	166	17	10.24%	1,109,849	52,050	4.69%
Junín	123	11	8.94%	1,200,021	86,762	7.23%
Amazonas	84	5	5.95%	411,043	78,098	19.00%
Lambayeque	38	2	5.26%	1,196,655	29,743	2.49%
Ica	43	1	2.33%	739,087	1,298	0.18%
Lima	170	1	0.59%	8,980,761	665	0.01%
		<b>570</b>		<b>27,896,061</b>	<b>4,951,437</b>	



## Tacna: Distritos según los criterios del FONIE

Porcentaje de hogares con:

Distrito	Población del Distrito al 2012	% PEPI	Conexión de Agua	Saneamiento básico/ Desagüe	Conexión a electricidad	telefonía fija y/o móvil	Paquete integrado (Cuenta con los 4 servicios)
TACNA	91,847	3%	89%	96%	92%	78%	71%
<b>PACHIA</b>	2,032	<b>14%</b>	<b>42%</b>	<b>68%</b>	<b>68%</b>	<b>25%</b>	<b>14%</b>
<b>PALCA</b>	1,653	<b>36%</b>	<b>46%</b>	<b>49%</b>	<b>49%</b>	<b>1%</b>	<b>1%</b>
<b>TARATA</b>	3,506	<b>21%</b>	<b>74%</b>	<b>82%</b>	<b>64%</b>	<b>30%</b>	<b>26%</b>

Fuente: MIDIS



PERÚ

Ministerio de Desarrollo  
e Inclusión Social

# ¿Qué Financia el FONIE?





PERÚ

Ministerio de Desarrollo e Inclusión Social

# Ciclo de inversión y principales rubros a financiar

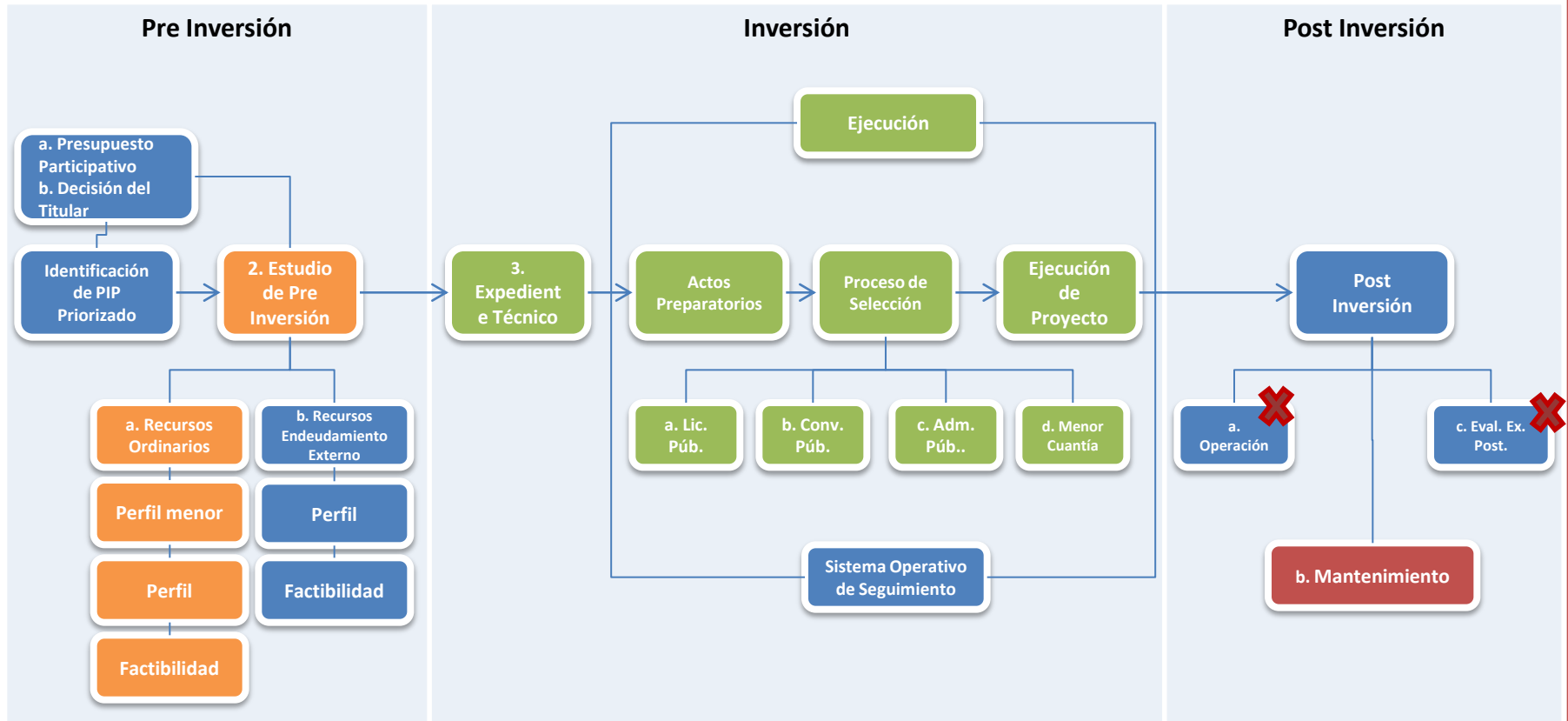



PERÚ

Ministerio de Desarrollo  
e Inclusión Social

## ETAPAS DEL CICLO DE PROYECTO QUE FINANCIA EL FONIE

### 1. EN LA FASE DE PREINVERSION - SUPERVISIÓN

Estudios de Perfil

Estudios de Factibilidad

### 2. EN LA FASE DE INVERSION - SUPERVISIÓN

Expediente Técnico de obra

Ejecución de Obra y Supervisión

### 3. EN LA FASE DE POST INVERSION - SUPERVISIÓN

Expediente técnico de mantenimiento

Ejecución del mantenimiento de la infraestructura





# Principales tipos de proyectos a financiar

Infraestructura	Tipo de Intervención del Proyecto	Producto
Caminos Vecinales	Construcción Mejoramiento Rehabilitación Mantenimiento	Vías afirmadas y pavimentadas  Puentes



# Principales tipos de proyectos a financiar

Infraestructura	Tipo de Intervención del Proyecto	Productos
Agua potable	Construcción Ampliación Mejoramiento Rehabilitación Mantenimiento	Sistema de agua potable con conexión domiciliaria
Saneamiento	Construcción Mejoramiento Mantenimiento	Baños familiares (letrinas)



# Principales tipos de proyectos a financiar

Infraestructura	Tipo de Intervención del Proyecto	Producto
Electrificación	Instalación Rehabilitación Ampliación Mejoramiento Mantenimiento	Conexiones eléctricas domiciliarias  Alumbrado Público





PERÚ

Ministerio de Desarrollo  
e Inclusión Social

## Unidades Sectoriales

Las solicitudes de financiamiento para los proyectos de inversión pública y actividades de mantenimiento deberán ser remitidas a:

✓ **Agua y Saneamiento:**

**a. Transferencia a gobiernos regionales y locales**

**Programa Nacional de Saneamiento Urbano (PNSU)**

Directora: María Luisa Funegra Vela.

Dirección: Av. Paseo de la República 3361, San Isidro-Lima.

**b. Ejecución por parte del sector**

**Programa Nacional de Saneamiento Rural (PNSR)**

Director Ejecutivo: Aldo Ortiz Anderson.

Dirección: Av. Alfredo Benavides 395 Miraflores-Lima.

✓ **Caminos Vecinales:**

**Provías Descentralizado**

Director Ejecutivo: José Carlos Rodríguez Cantinet.

Dirección: Jr. Camaná N 678 - Pisos 5 al 12, Lima 1.

✓ **Telecomunicaciones:**

**Fondo de Inversión en Telecomunicaciones (FITEL)**

Secretario Técnico: Luis Montes Bazalar.

Dirección: Jirón Zorritos 1203 - Cercado de Lima - Lima 1.

✓ **Electrificación :**

**Dirección General de Electrificación Rural (DGER)**

Director General: Hugo Sulca Sulca.

Dirección: Av. Las Artes Sur N° 260, San Borja.





PERÚ

Ministerio de Desarrollo e Inclusión Social

# Flujo del proceso de financiamiento

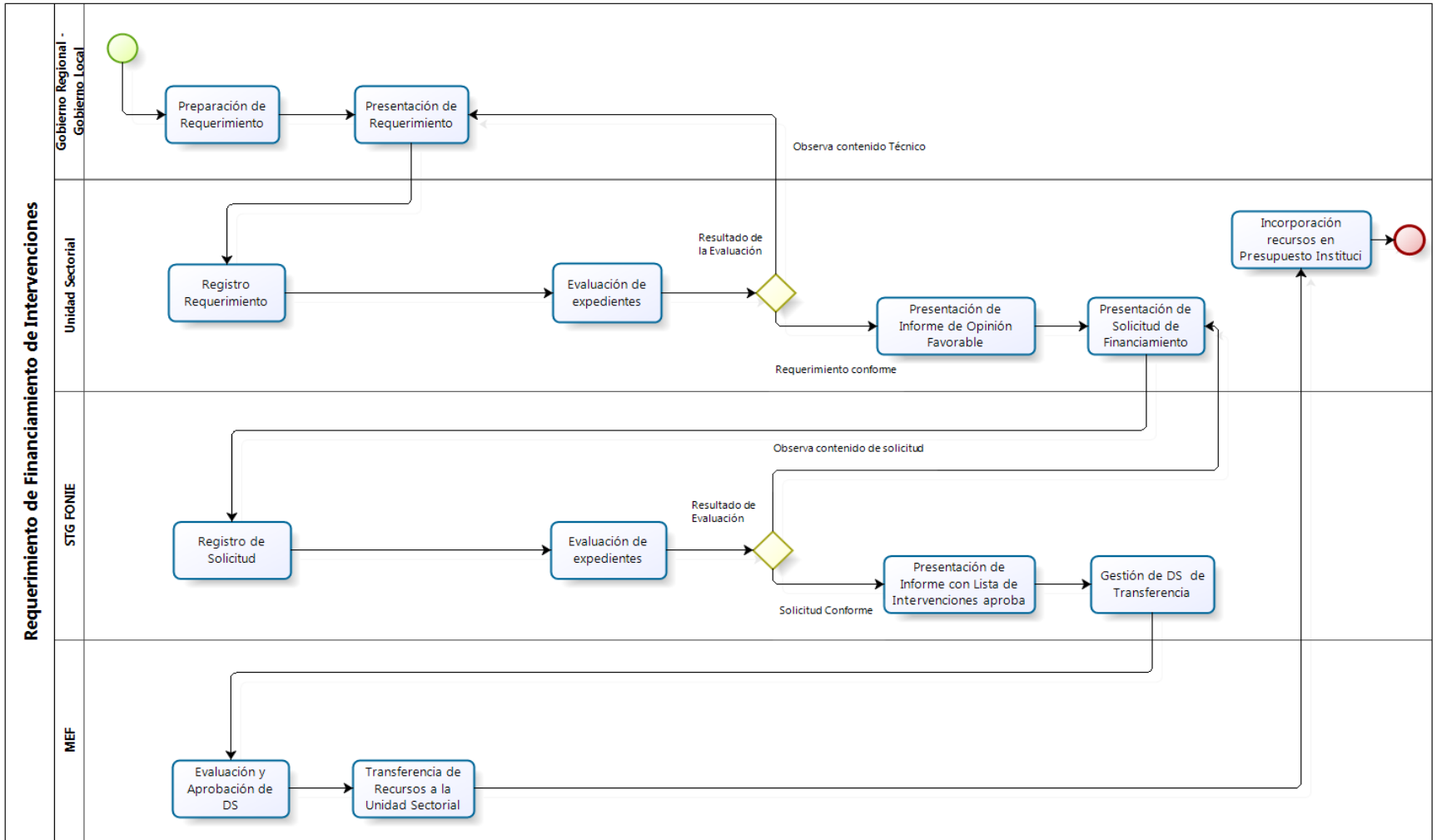



PERÚ

Ministerio de Desarrollo  
e Inclusión Social

# Gestión Articulada Organizacional





PERÚ

Ministerio de Desarrollo e Inclusión Social

# Gestión Articulada Organizacional

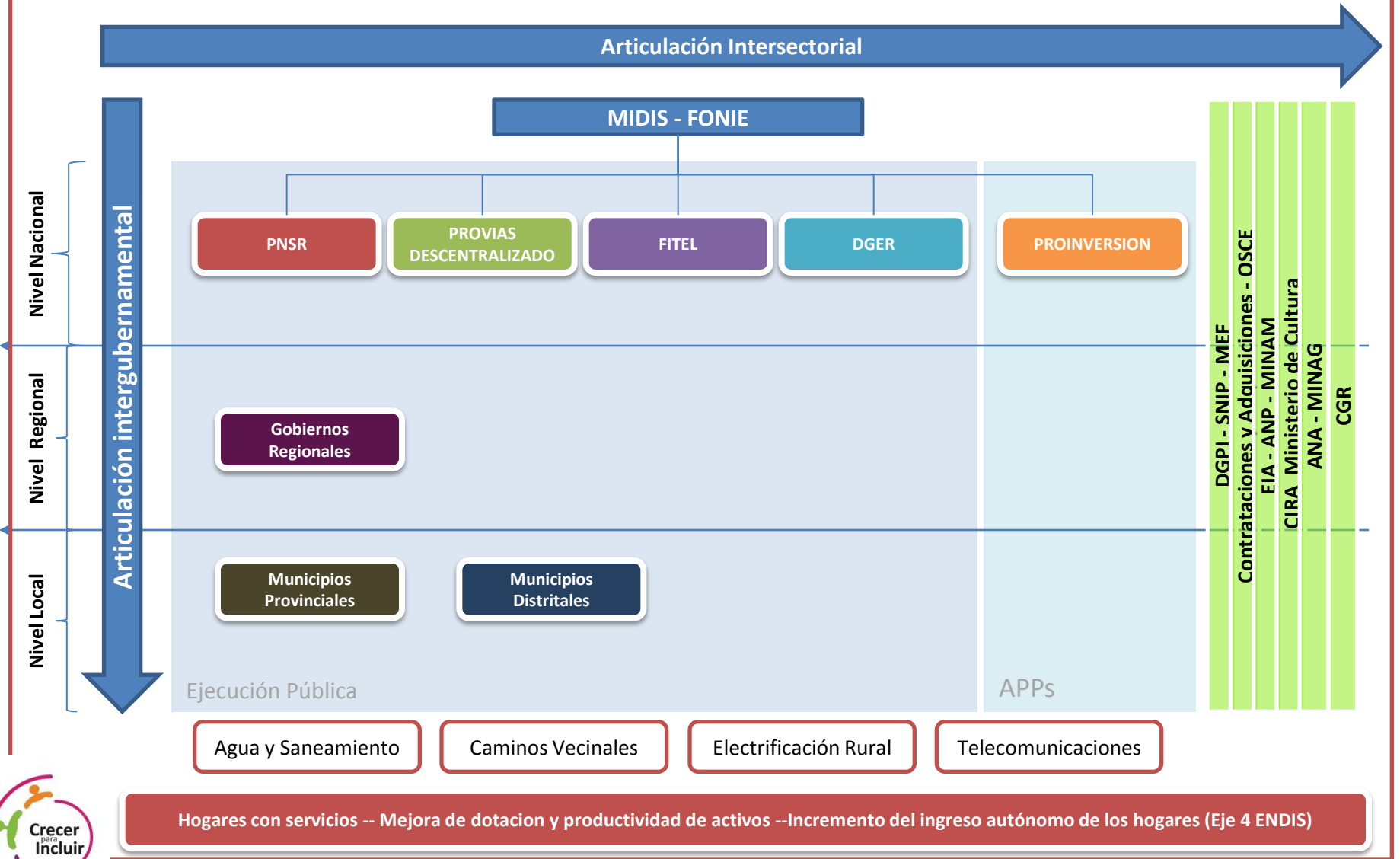



PERÚ

Ministerio de Desarrollo  
e Inclusión Social

# Gestión de Incentivos





## Gestión de Incentivos

- Las entidades que tengan a cargo procedimientos previos que deben cumplirse para la ejecución de dichos proyectos de inversión pública aprobarán medidas para simplificarlos.
- Se financia el mantenimiento en la etapa de postinversión.
- Promover entre los GR/GL la presentación de proyectos que cubran más los cuatro servicios (combo de servicios).
- Para cumplir con compromisos asumidos en el marco de la promoción de la inversión privada, el MEF registrará los recursos necesarios en una subcuenta del FONIE.



PERÚ

Ministerio de Desarrollo  
e Inclusión Social

## Responsabilidades de los gobiernos regionales y gobiernos locales

... participar activamente en las tareas de **diagnóstico territorial, identificación, ejecución, seguimiento y evaluación** de los resultados de las intervenciones financiadas total o parcialmente con recursos del FONIE. Asimismo, deberán proveer la información oportuna y adecuada según los requerimientos de la Secretaría Técnica de Gestión del FONIE. (Art. 8 del Reglamento del FONIE).





PERÚ

Ministerio de Desarrollo  
e Inclusión Social

**Gracias !!!**

[drivera@midis.gob.pe](mailto:drivera@midis.gob.pe)

[www.midis.gob.pe](http://www.midis.gob.pe)



# ¿Cómo se implementa la EN?



## Focalizar

Lineamientos de Política



## Articular

Creación de espacios de articulación (**FONIE-DCI**)

Establecimiento de metas

Análisis de restricciones

Programación y presupuesto

Implementación de intervenciones efectivas



## Evaluar

Seguimiento longitudinal

Seguimiento de metas de cobertura y resultado.



PERÚ

Ministerio de Desarrollo  
e Inclusión Social

# SINADIS: reglas de juego para implementar ENDIS



# ENDIS Incluir para Crecer : foco en la PEPDIS

Un hogar en Proceso de Inclusión es  
**Rural**      **Etnicidad**  
Quintil más bajo de pobreza  
**Bajo nivel educativo**

Población con 3 o más circunstancias de exclusión, 2010

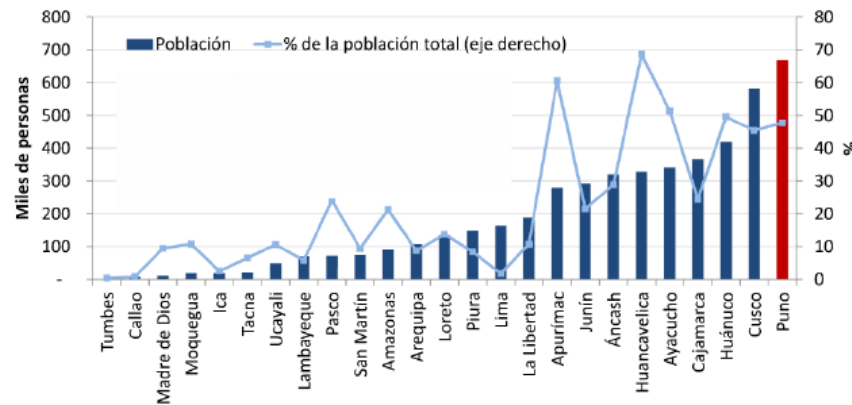

**4.78 millones**

(16% de la población total)



PERÚ

Ministerio de Desarrollo e Inclusión Social

# Documentación de los GL y GR a sectores

Financiamiento	Solicitud	Formatos comunes	Documentos técnicos	Documentos comunes
<b>Estudio de perfil</b>			<ul style="list-style-type: none"> <li>➤ Términos de Referencia o Plan de Trabajo del Perfil aprobado por la OPI</li> <li>➤ Términos de Referencia aprobados para la Supervisión del Estudio de Perfil</li> </ul>	
<b>Estudio de factibilidad</b>		<p>Costo total del estudio, obra o mantenimiento</p> <p>Disponibilidad presupuestaria en caso de cofinanciamiento</p>	<ul style="list-style-type: none"> <li>➤ Copia del Estudio de perfil aprobado en el marco del SNIP completo y vigente</li> <li>➤ Copia del Informe de aprobación o viabilidad del Perfil</li> <li>➤ Ficha del Perfil del Banco de Proyectos del SNIP</li> <li>➤ Términos de Referencia o Plan de Trabajo aprobado por la OPI para el Estudio de Factibilidad</li> <li>➤ Términos de Referencia aprobado para la supervisión del Estudio de Factibilidad</li> </ul>	<ul style="list-style-type: none"> <li>➤ Copia del Acta del Concejo Regional o Concejo Municipal del acuerdo tomado para presentarse a la convocatoria FONIE indicando las intervenciones</li> </ul>
<b>Expediente técnico/estudio definitivo</b>	Requerimiento de Financiamiento de Estudio, Obra o Actividades de Mantenimiento	<p>Cronograma físico</p> <p>cronograma financiero</p> <p>Declaración jurada que el estudio, obra o mantenimiento no se encuentra en elaboración o ejecución</p>	<ul style="list-style-type: none"> <li>➤ Copia del Estudio con el que fue declarado viable el proyectos de inversión pública, completo y vigente</li> <li>➤ Copia del Informe de viabilidad del PIP</li> <li>➤ Ficha del PIP del Banco de Proyectos del SNIP</li> <li>➤ Términos de Referencia o Plan de Trabajo aprobado para la elaboración del Expediente Técnico</li> <li>➤ Términos de Referencia aprobado para la supervisión del Expediente Técnico/Estudio Definitivo</li> </ul>	<ul style="list-style-type: none"> <li>➤ DNI Alcalde o Presidente Reg. Credencial JNE</li> <li>➤ RUC de la entidad solicitante</li> <li>➤ Otros que solicite el Sector</li> </ul>
<b>Ejecución obra y supervisión</b>			<ul style="list-style-type: none"> <li>➤ Ficha del PIP del Banco de Proyectos del SNIP</li> <li>➤ Copia del Estudio Definitivo/Expediente Técnico aprobado y vigente. Copia Documento de aprobación</li> <li>➤ Formato SNIP 15</li> <li>➤ Términos de Referencia aprobado para la Supervisión de Obra</li> </ul>	
<b>Expediente , documento de mantenimiento</b>			<ul style="list-style-type: none"> <li>➤ Términos de referencia o plan de trabajo aprobado para la elaboración del Expediente Técnico de mantenimiento</li> <li>➤ Términos de Referencia aprobado para la supervisión del Estudio</li> </ul>	
<b>Actividad de Mantenimiento</b>			<ul style="list-style-type: none"> <li>➤ Copia del Expediente de mantenimiento y copia documento de aprobación</li> <li>➤ Términos de Referencia aprobado para la supervisión del mantenimiento</li> </ul>	





PERÚ

Ministerio de Desarrollo e Inclusión Social

# Sistema de Seguimiento y Evaluación

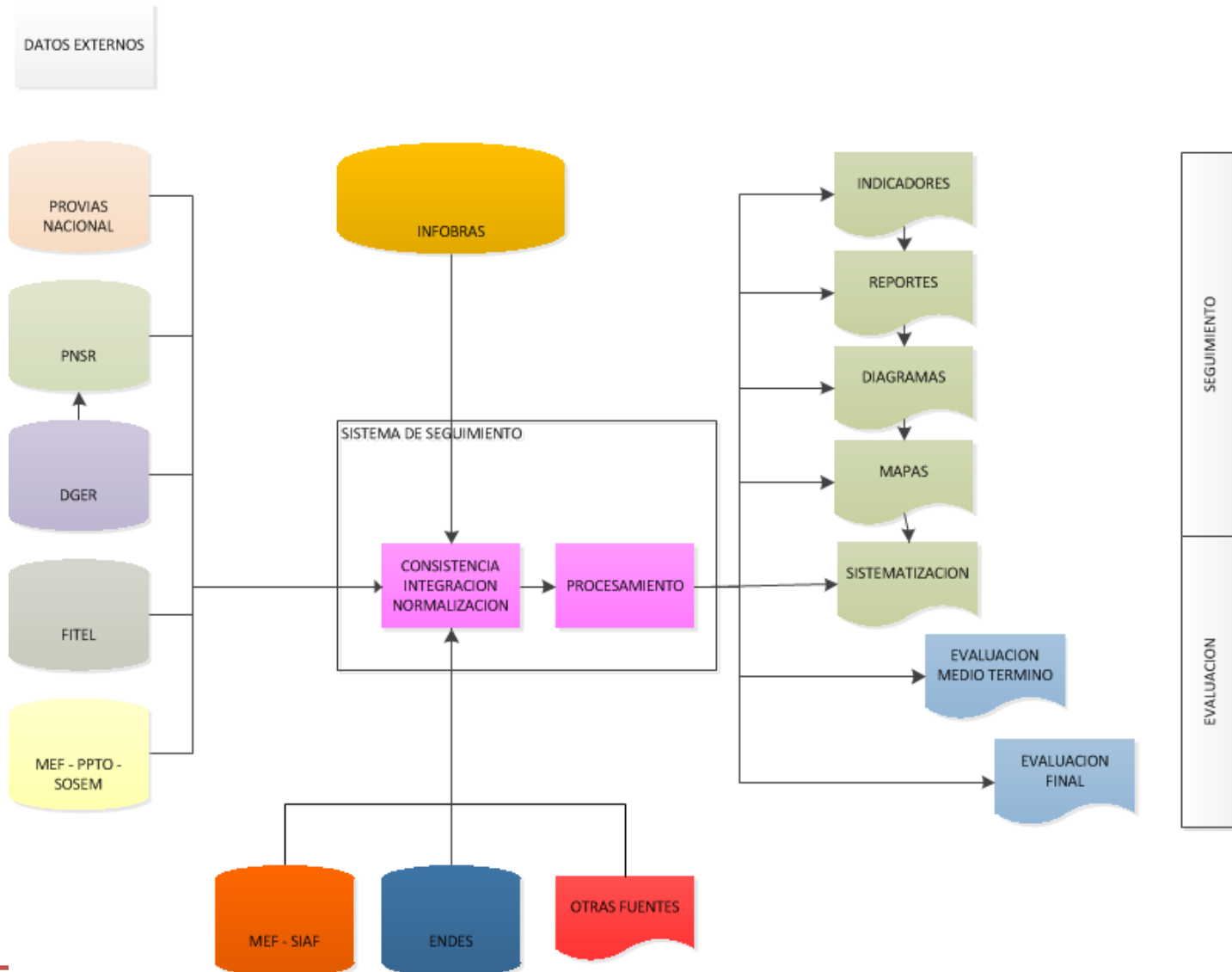





PERÚ

Ministerio de Desarrollo e Inclusión Social

# Organización

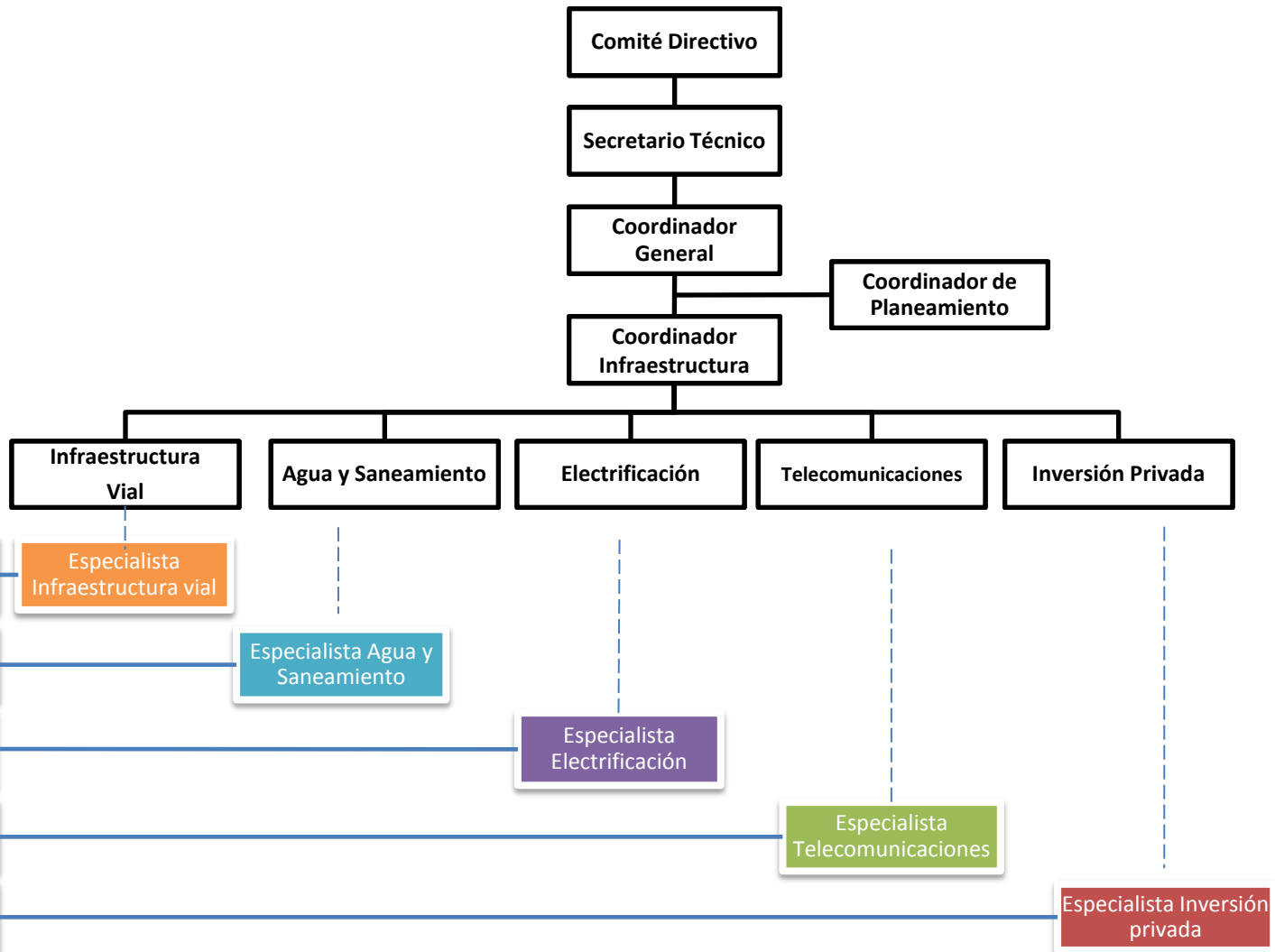



PERÚ

Ministerio de Desarrollo e Inclusión Social

# Distritos FONIE

570  
(4,951,437 Hab; 42% PEPI)

FRONTERA

81

1,198,057 Hab.  
34% PEPI.

VRAEM

49

513,130 Hab.  
74% PEPI.

16

33

52

28

1

QUINTILES 1 y 2 y

+50% PEPI

466

2,971,109 Hab.  
61% PEPI.

379

2,166,249 Hab.  
58% PEPI

26

35

ALTO HUALLAGA

62

1,074,001 Hab.  
24.86% PEPI.

