



# **GOBIERNO REGIONAL LA LIBERTAD**

## **Gerencia Regional de Infraestructura**



# **ENCUENTRO ECONOMICO – REGION LA LIBERTAD**

## **TEMA: INFRAESTRUCTURA Y DESARROLLO**



**Expositor: Ing. Álvaro Bazán Cabellos**  
**Gerente Regional de Infraestructura**

**Trujillo, 06 de Diciembre del 2013**

# **SECTOR EDUCACION**

# CUADRO RESUMEN - GOBIERNO REGIONAL LA LIBERTAD

## SECTOR EDUCACION

PERIODO 2007 - 2013

INFRAESTRUCTURA	NIVELES				INVERSION S/.
	INICIAL	PRIMARIA	SECUNDARIA	TOTAL	
1 Nº DE AULAS	107	450	279	836	100,811,409.81
2 Nº DE AMBIENTES COMPLEMENTARIOS	186	557	364	1,107	56,608,030.87
<b>TOTAL</b>	<b>293</b>	<b>1,007</b>	<b>643</b>	<b>1,943</b>	<b>157,419,440.68</b>

### DISTRIBUCION PORCENTUAL (%)

REGION	AULAS	AMBIENTES COMPLEMENTARIOS
COSTA %	38.78%	20.93%
SIERRA %	25.26%	15.03%
<b>TOTAL</b>	<b>64.04%</b>	<b>35.96%</b>

INVERSION  
EQUIPAMIENTO  
ESCOLAR:  
  
S/. 35 Millones

**MEJORAMIENTO DE LOS SERVICIOS EDUCATIVOS EN LA I.E N° 80097- NUESTRA SEÑORA DE FATIMA – DISTRITO DE BOLIVAR – PROVINCIA DE BOLIVAR**



**INVERSION: S/. 2'074,473.20**  
**SITUACION ACTUAL: OBRA CULMINADA**

**MEJORAMIENTO DE INFRAESTRUCTURA Y CALIDAD DEL SERVICIO  
EDUCATIVO I.S.T.P. HECTOR VASQUEZ JIMENEZ -DISTRITO DE  
CACHICADAN-PROVINCIA DE SANTIAGO DE CHUCO**



**INVERSION: S/. 1'983,614.05  
SITUACION ACTUAL: OBRA CULMINADA**

# **AMPLIACION DEL SERVICIO EDUCATIVO EN EL NIVEL INICIAL Y SECUNDARIO DE MENORES DE LA I.E. N° 81014-PEDRO MERCEDES UREÑA – PROVINCIA DE TRUJILLO**



**INVERSION: S/. 4'459,412.98**  
**SITUACION ACTUAL: OBRA CULMINADA**

# **REUBICACION Y CONSTRUCCION DE LA INSTITUCION EDUCATIVA HERMANOS BLANCO DEL DISTRITO Y PROVINCIA DE TRUJILLO**



**INVERSION: S/. 5'599,486.77**  
**SITUACION ACTUAL: OBRA CULMINADA**

# **SECTOR SALUD**



# CUADRO RESUMEN - GOBIERNO REGIONAL LA LIBERTAD

## SECTOR SALUD

PERIODO 2007 - 2013

INFRAESTRUCTURA	NIVELES				INVERSION S/.
	CENTROS DE SALUD	PUESTOS DE SALUD	HOSPITALES	TOTAL	
1 Nº DE AMBIENTES PRINCIPALES	263	344	451	1,058	51,280,003.85
2 Nº DE AMBIENTES COMPLEMENTARIOS	139	222	173	534	27,685,200.72
<b>TOTAL</b>	<b>402</b>	<b>566</b>	<b>624</b>	<b>1,592</b>	<b>78,965,204.57</b>

DISTRIBUCION PORCENTUAL (%)	REGION	AMBIENTES PRINCIPALES	AMBIENTES COMPLEMENTARIOS
	COSTA %	43.80%	20.47%
	SIERRA %	21.14%	14.59%
	<b>TOTAL</b>	<b>64.94%</b>	<b>35.06%</b>

INVERSION EQUIPAMIENTO MEDICO:  
S/. 40 Millones

**INSTITUTO REGIONAL DE OFTALMOLOGIA (IRO)  
- DISTRITO DE TRUJILLO - PROVINCIA DE TRUJILLO -**



**INVERSION: S/. 6'008,000.02  
SITUACION ACTUAL: OBRA CULMINADA**

**HOSPITAL JERUSALEN (II-1)  
– DISTRITO DE LA ESPERANZA – PROVINCIA DE TRUJILLO –**



**INVERSION: S/. 4'979,964.40  
SITUACION ACTUAL: OBRA CULMINADA**

**PUESTO DE SALUD PUSAC – SAN VICENTE  
– DISTRITO DE LONGOTEA – PROVINCIA DE BOLIVAR –**



**INVERSION: S/. 882,486.94  
SITUACION ACTUAL: OBRA CULMINADA**

**HOSPITAL TOMAS LAFORA**  
**- DISTRITO DE GUADALUPE – PROVINCIA DE PACASMAYO -**



**INVERSION: S/. 2'311,463.57**  
**SITUACION ACTUAL: OBRA CULMINADA**

# **SECTOR SANEAMIENTO**

**CUADRO RESUMEN - GOBIERNO REGIONAL LA LIBERTAD****SECTOR SANEAMIENTO****PERIODO 2007 - 2013**

	<b>INFRAESTRUCTURA</b>	<b>REGION</b>		<b>TOTAL</b>
		<b>COSTA</b>	<b>SIERRA</b>	
1	Nº CONEXIONES DOMICILIARIAS	25,627	1,595	27,222
2	LINEAS DE CONDUCCION Y ADUCCION (KM.)	9.28	70.70	79.98
3	REDES DE AGUA (KM.)	96.66	33.00	129.66
4	REDES COLECTORAS (KM.)	184.28	14.69	198.97
5	LINEAS EMISORAS (KM.)	21.24	1.01	22.25
6	LAGUNA DE OXIDACION	45	12	57
7	RESERVORIOS	11	17	28

<b>INVERSION FINANCIERA Y DISTRIBUCION PORCENTUAL POR REGION</b>	<b>DISTRIBUCION FINANCIERA (S/.)</b>		<b>DISTRIBUCION PORCENTUAL (%)</b>
	<b>COSTA</b>	<b>79,228,033.29</b>	<b>62.60%</b>
	<b>SIERRA</b>	<b>47,337,878.84</b>	<b>37.40%</b>
	<b>TOTAL</b>	<b>126,565,912.13</b>	<b>100.00%</b>

**SISTEMA DE AGUA POTABLE Y CONSTRUCCION DE PLANTA DE TRATAMIENTO  
DE AGUAS RESIDUALES EN LA LOCALIDAD DE TAYABAMBA  
- DISTRITO DE TAYABAMBA - PROVINCIA DE PATAZ -**



**INVERSION: S/. 4'618,358.58  
SITUACION ACTUAL: OBRA CULMINADA**



**SISTEMA DE AGUA POTABLE Y ALCANTARILLADO EN EL CENTRO POBLADO EL PROGRESO  
- DISTRITO DE PACANGA - PROVINCIA DE CHEPEN -**



**INVERSION: S/. 1'291,631.94  
SITUACION ACTUAL: OBRA CULMINADA**

# **SISTEMA DE AGUA POTABLE Y ALCANTARILLADO LOCALIDAD UNINGAMBAL - DISTRITO DE HUASO – PROVINCIA DE JULCAN -**



**INVERSION: S/. 1'283,225.32**  
**SITUACION ACTUAL: OBRA CULMINADA**

# **SECTOR TRANSPORTES**

# ESTRATEGIA DE INTEGRACION REGIONAL

“PARA SER COMPETITIVOS CON OTRAS REGIONES PRIMERO DEBEMOS INTEGRAR LA REGION... LUEGO BUSCAR LA INTEGRACION REGIONAL...”

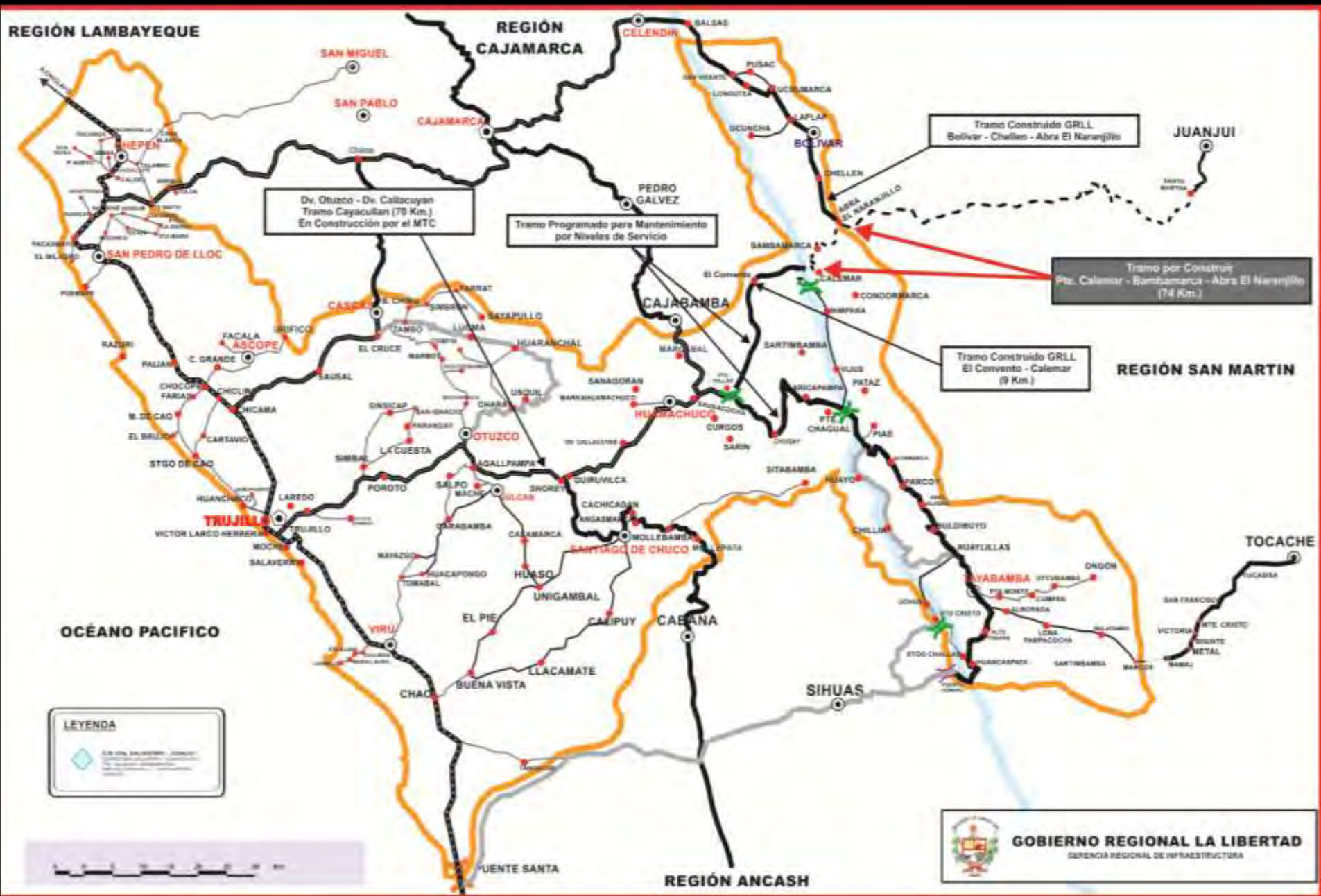



**LEYENDA**

- Línea Roja de Emergencia
- Ruta Nacional
- SECTOR PÚBLICO DE LAS ZAMBITERAS NACIONALES**
- Proyecto de Ruta Nacional
- Proyecto de Ruta Regional
- Proyecto de Ruta Vicinal
- Proyecto de Infraestructura

**GOBIERNO REGIONAL LA LIBERTAD**  
**PLAN REGIONAL DE VIAS**  
 NACIONALES - REGIONALES - VICINALES  
 GERENCIA REGIONAL DE INFRAESTRUCTURA  
 ING. ALVARO BLANCO CABALLERO  
 NOVIEMBRE 2011



**CUADRO RESUMEN - GOBIERNO REGIONAL LA LIBERTAD**

**SECTOR TRANSPORTES**

**PERIODO 2007 - 2013**

SISTEMA VIAL CATEGORIA DE CARRETERA	TIPO DE INTERVENCION						INVERSION EN MILLONES DE SOLES S/.	EJECUCION PORCENTUAL POR REGION	
	ESTUDIOS (Km.)		EJECUCION DE OBRA (Km.)					COSTA %	SIERRA %
	PRE INVERSION (Perfil)	EXPEDIENTE TECNICO	CONSTRUCCION (Trocha)	REHABILITACION Y/O MEJORAMIENTO	ASFALTADO	MANTENIMIENTO			
1 NACIONAL	293.00	576.12	6.00	205.82	69.30	295.00	64,534,631.06	16.45	83.55
2 DEPARTAMENTAL	299.50	1,380.15	202.30	260.80	83.50	833.55	173,230,511.53	22.61	77.39
3 VECINAL	32.76	322.99	124.00	81.67	103.52	13.80	79,769,340.91	68.99	31.01
<b>TOTAL</b>	<b>625 Km.</b>	<b>2,279 Km.</b>	<b>332 Km.</b>	<b>548 Km.</b>	<b>256 Km.</b>	<b>1,142 Km.</b>	<b>317,534,483.50</b>		

**CARRETERA: OTUZCO – USQUIL – HUARANCHAL  
– PROVINCIA DE OTUZCO –**



**INVERSION: S/. 22'525,641.70  
SITUACION ACTUAL: OBRA CULMINADA**

**CARRETERA: PUENTE PALLAR – EL MOLINO – CHAGUAL  
TRAMO: EL MOLINO – CHAGUAL (PROVINCIA DE SANCHEZ CARRION)**



**INVERSION: S/. 15'395,337.92  
SITUACION ACTUAL: OBRA CULMINADA**



**CARRETERA: HUAYLILLAS – UCHUS  
PROVINCIA DE PATAZ**

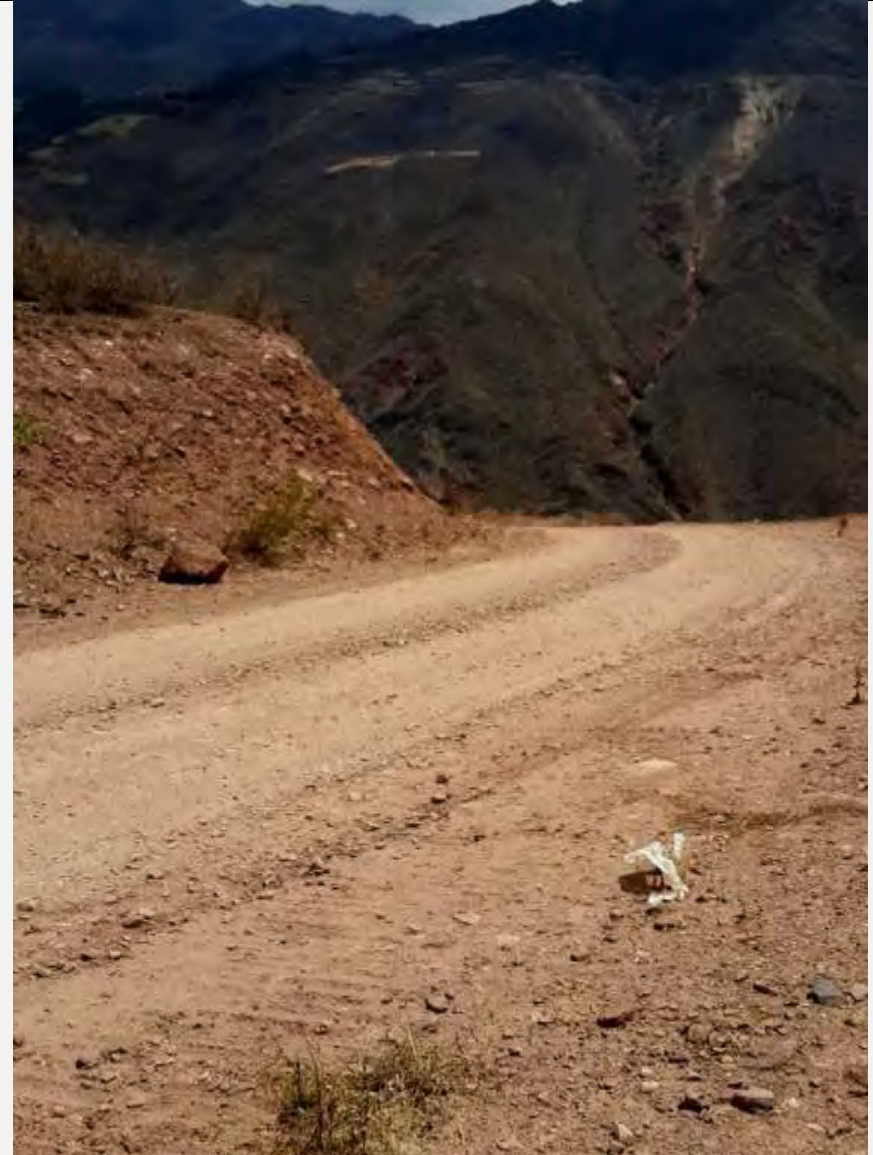

**INVERSION: S/. 6'038,107.13  
SITUACION ACTUAL: OBRA CULMINADA**

**CARRETERA: SAUSAL – DESVIO CASCAS  
MULTIPROVINCIAL: ASCOPE – GRAN CHIMU**



**INVERSION: S/. 8'362,112.03  
SITUACION ACTUAL: OBRA CULMINADA**

# **SECTOR AGRICULTURA**

**CUADRO RESUMEN - GOBIERNO REGIONAL LA LIBERTAD****SECTOR AGRICULTURA****PERIODO 2007 - 2013**

	<b>OBRAS HIDRAULICAS</b>	<b>Nº DE INTERVENCIONES</b>
1	Nº DE PRESAS	2
2	CANALES	14
3	DEFENSAS RIBEREÑAS	3

<b>INVERSION FINANCIERA Y DISTRIBUCION PORCENTUAL POR REGION</b>	<b>DISTRIBUCION FINANCIERA (S/.)</b>		<b>DISTRIBUCION PORCENTUAL (%)</b>
	<b>COSTA</b>	<b>15,910,453.66</b>	<b>19.15%</b>
	<b>SIERRA</b>	<b>67,169,242.44</b>	<b>80.85%</b>
	<b>TOTAL</b>	<b>83,079,696.10</b>	<b>100.00%</b>

**DEFENSA RIBEREÑA PARA EL RIO CHICAMA, TRAMO PUENTE MORENO  
– PAMPAS DE JAGUEY – MARGEN IZQUIERDA  
– PROVINCIA DE GRAN CHIMU –**



**INVERSION: S/. 14'533,653.81  
SITUACION ACTUAL: OBRA EN EJECUCION**

# REPRESA HUACATINA PROVINCIA DE JULCAN



**INVERSION: S/. 9'938,430.43**  
**SITUACION ACTUAL: OBRA EN EJECUCION**

**CANAL DE IRRIGACION NIMPANITA  
PROVINCIA DE BOLIVAR**



**INVERSION: S/. 4'036,871.92  
SITUACION ACTUAL: OBRA EN EJECUCION**

**PRODUCCION AGRICOLA DEL CACERIO MEJICO  
PROVINCIA DE JULCAN**



**INVERSION: S/. 3'051,983.67  
SITUACION ACTUAL: OBRA CULMINADA**



# **SECTOR ELECTRIFICACION**

**CUADRO RESUMEN - GOBIERNO REGIONAL LA LIBERTAD****SECTOR ELECTRIFICACION****PERIODO 2007 - 2013**

<b>PROVINCIA</b>	<b>POBLACION BENEFICIADA</b>
CHEPEN	430
OTUZCO	29,884
JULCAN	13,943
ASCOPE	45,062
TRUJILLO	185,704
PATAZ	329
SANTIAGO DE CHUCO	5,289
VIRU	4,185
<b>TOTAL</b>	<b>284,826</b>

<b>INVERSION FINANCIERA Y DISTRIBUCION PORCENTUAL POR REGION</b>	<b>DISTRIBUCION FINANCIERA</b>		<b>DISTRIBUCION PORCENTUAL</b>
		<b>(S/.)</b>	<b>(%)</b>
	<b>COSTA</b>	<b>12,594,160.09</b>	<b>66.46%</b>
	<b>SIERRA</b>	<b>6,356,030.68</b>	<b>33.54%</b>
<b>TOTAL</b>	<b>18,950,190.77</b>	<b>100.00%</b>	

# **ELECTRIFICACION RURAL DE LOS CENTROS POBLADOS DE CHEPEN - PROVINCIA DE GRAN CHIMU -**



**INVERSION: S/. 997,537.00**  
**SITUACION ACTUAL: OBRA CULMINADA**

# ELECTRIFICACION RURAL DEL ANEXO DE CARHUAC PROVINCIA DE PATAZ

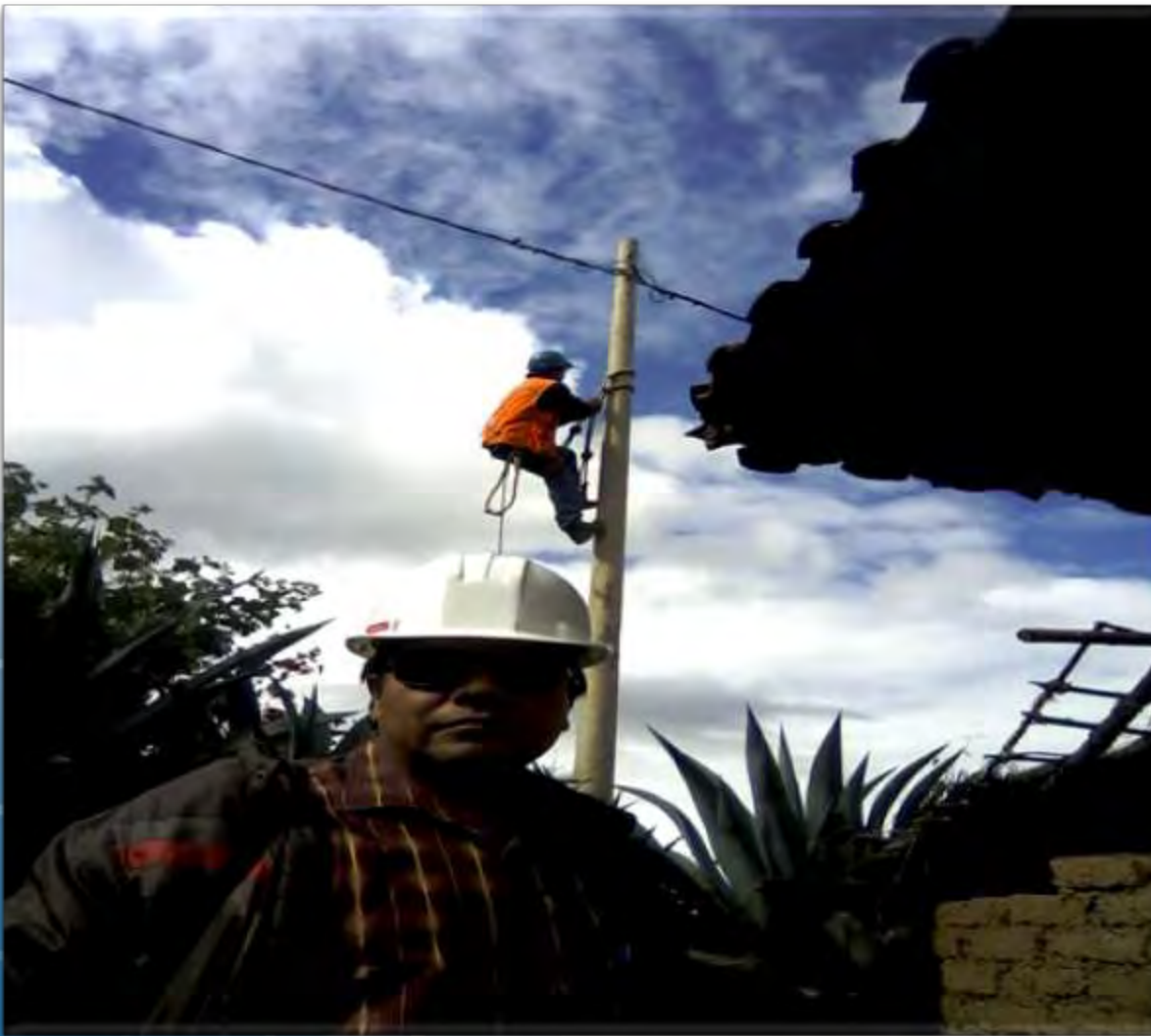

**INVERSION: S/. 234,557.20**  
**SITUACION ACTUAL: OBRA CULMINADA**

# **SECTOR CULTURA Y DEPORTES**

# MEJORAMIENTO DEL ESTADIO MANSICHE DE LA CIUDAD DE TRUJILLO - PROVINCIA DE TRUJILLO -



PROVINCIA DE TRUJILLO	NIVEL DE INTERVENCION	POBLACION BENEFICIADA	INVERSION S/.
<b>DISTRITO DE TRUJILLO</b>			
<b>MEJORAMIENTO DEL ESTADIO MANSICHE DE LA CIUDAD DE TRUJILLO - I ETAPA</b>	Instalación de Grass natural en piso de campo de fútbol e instalación de sistema de riego. Instalación de luminarias para el desarrollo de eventos nocturnos. Construcción y ampliación de 08 carriles de la pista atlética. Construcción de cerco perimétrico, ampliación de tribunas, construcción de servicios, techumbre y camerinos, remodelación de fachada. Adquisición de mobiliario y equipamiento deportivo.	491,888	7'717,371.44
<b>COSTO TOTAL DEL PROYECTO:</b> S/. 22'373,957.00			
<b>TOTAL</b>		<b>491,888</b>	<b>7'717,317.44</b>



## CARACTERÍSTICA DE LOS BENEFICIARIOS

Es la población de la Provincia de Trujillo que se encuentra en edad de realizar deporte competitivo (de 10 a 34 años) de los cuales el 49% son Masculinos y el 51% son Femeninos. Los que se encuentran en el rango de edad de 10 a 14 años constituyen el 21%, los de 15 a 19 años son el 22% y los de 20 a 34 años constituyen el 56%.

**INVERSION: S/. 7'717,371.44**  
**SITUACION ACTUAL: OBRA EN EJECUCION**



# **GOBIERNO REGIONAL LA LIBERTAD**

## **Gerencia Regional de Infraestructura**

**GRACIAS...**



**Expositor: Ing. Álvaro Bazán Cabellos**  
**Gerente Regional de Infraestructura**