



ASOCIACIÓN MACROREGIONAL DE PRODUCTORES PARA LA EXPORTACIÓN

*“Promoviendo el desarrollo agroexportador  
de la macroregión norte del Perú”*

Ing. MSc. Carlos Querevalú Morante

Gerente AMPEX

**Asociación Macroregional de Productores para la  
Exportación**

# ¿Quién es *Ampex*?



**Ampex**, es una iniciativa privada, promovida por un grupo de empresarios dedicados al Comercio Exterior, siendo el más importante proveedor de servicios orientados a la exportación de la Macroregión Nororiental del Perú.



# ¿Qué buscamos?



La Asociación **promueve el desarrollo sostenible de las exportaciones** y la mejora en la competitividad empresarial de sus asociados y de todos los actores involucrados en las cadenas productivas exportadoras, brindando asesoramiento y capacitación a todos sus asociados bajo un enfoque de **rentabilidad social, ambiental y económica**.

**Fecha de creación:** febrero del año 2005, agrupando a más de **2000** pequeñas unidades productivas.



# Articulación Comercial



BANANO ORGÁNICO – “Cadena de Valor” - Lambayeque  
*Cadena Producción en Expansión*

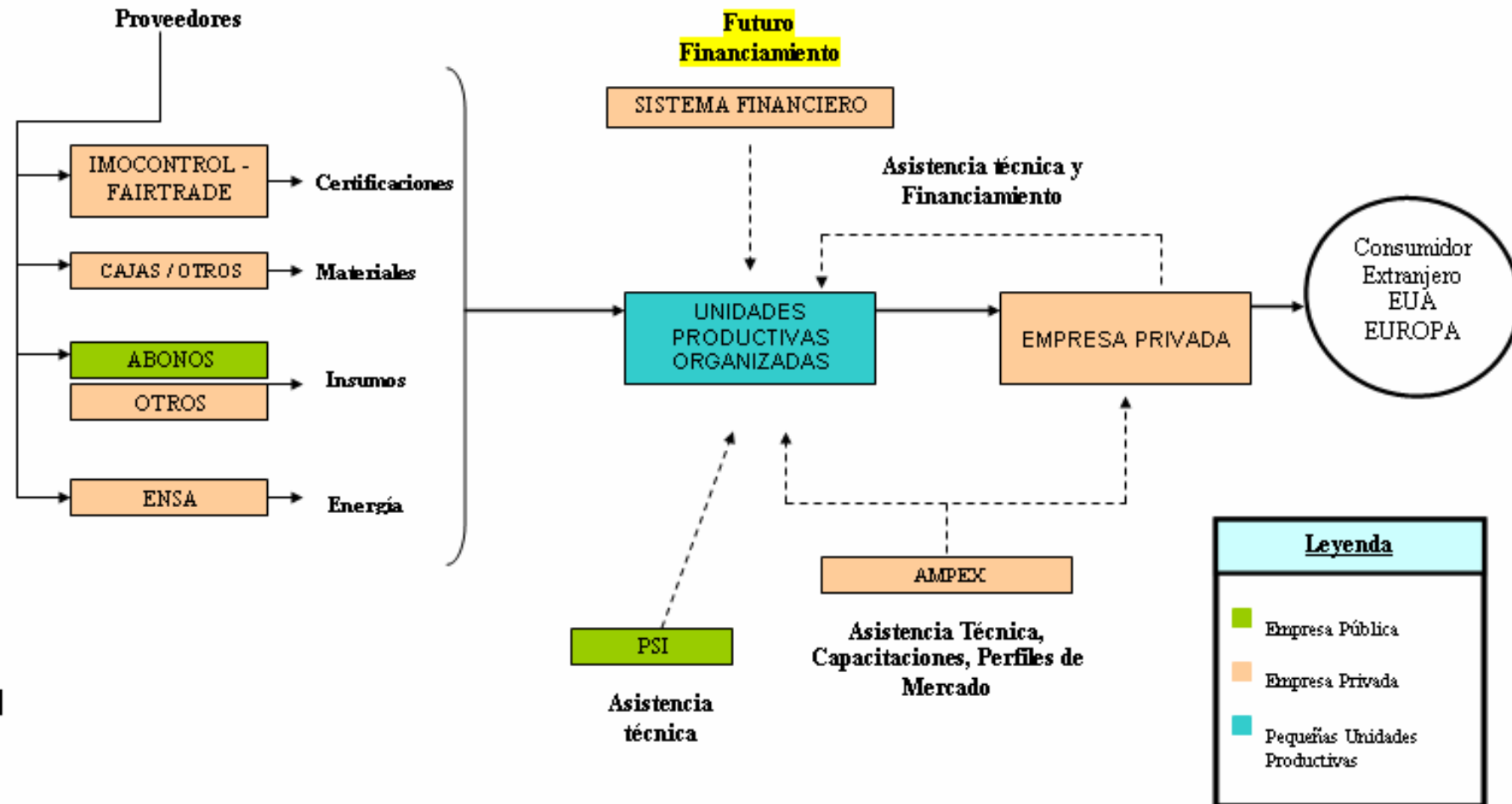

# ¿Cómo estamos organizados?

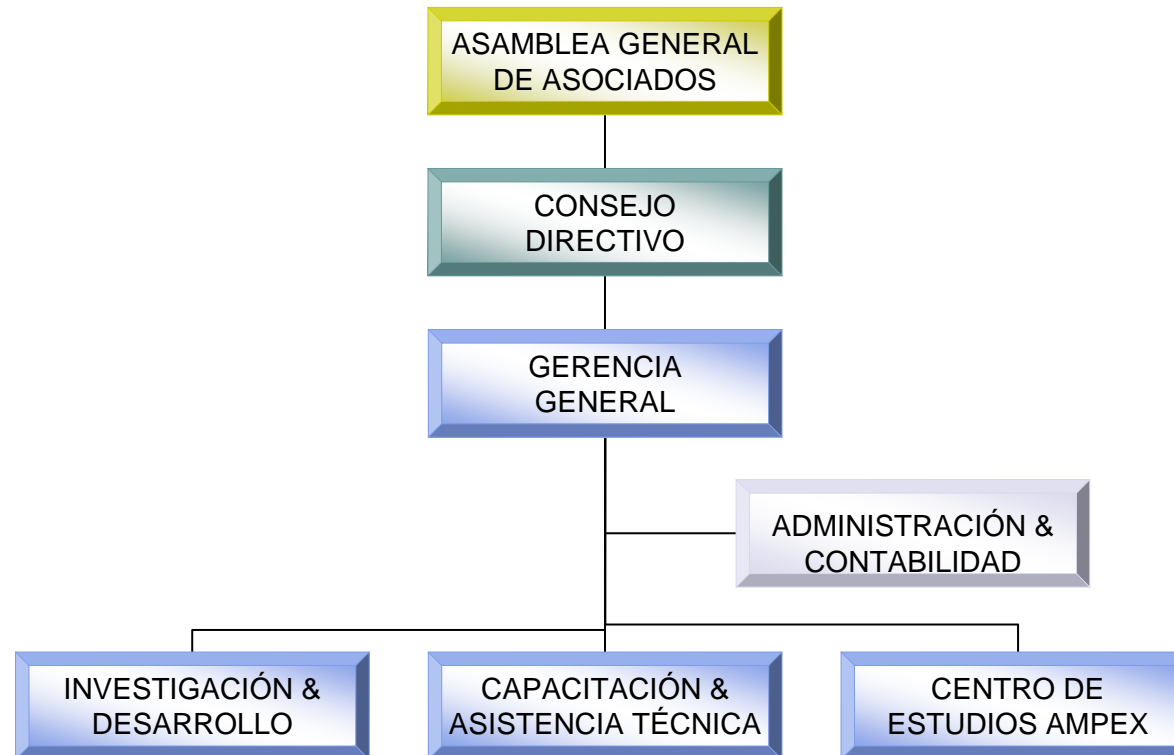

## OBJETIVOS ESTRATÉGICOS

- Proveer eficientemente servicios de asesoría y capacitación orientados al incremento de las exportaciones.
- Promover la diversificación de oferta exportable en los asociados .
- Diversificar y consolidar los mercados internacionales atendidos actualmente.
- Desarrollar una cultura exportadora con visión global que fortalezca las capacidades de emprendimiento y buenas prácticas comerciales basadas en valores.

# ¿Dónde trabajamos?

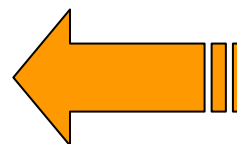
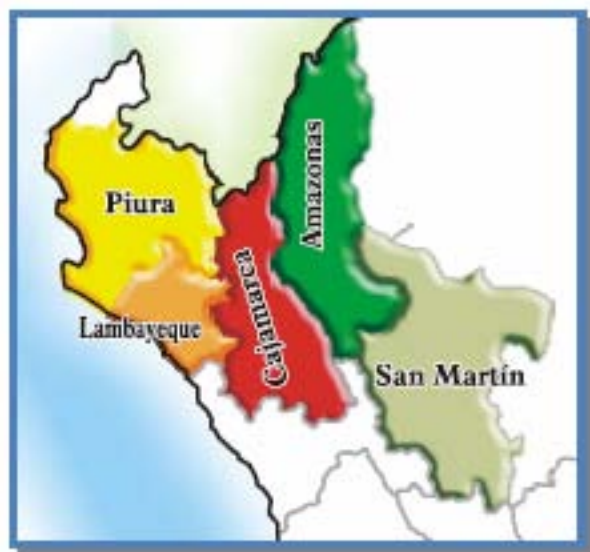

Ampex actualmente agrupa a 20 organizaciones de 5 regiones en la Zona Nor oriental del Perú.

# ¿Con quiénes trabajamos?



Asociaciones de Pequeños Productores de Banano

Piura



# ¿Con quiénes trabajamos?



Asociaciones y Cooperativas productoras y exportadoras de café

Cajamarca San Martín Amazonas





# ¿Con quiénes trabajamos?

Lambayeque



Apibos



**APPT**  
Asociación  
Pequeños  
Productores  
Tongorrape  
MANGO - BANANO



**Organica**  
E. I. R. L.



**Profrusa**



**frutosa**  
FRUTOS TONGORRAPE S.A.





# ¿Qué ofrecemos?

---

Asociación Macroregional de Productores para la  
Exportación

---

# Cursos y Capacitaciones



# Asistencia Técnica



Implementación de programa orgánico  
Asoc. Flor de café  
Rodríguez de Mendoza



SIC/ICS  
(Sistema de Control Interno)

# Pasantías



Pasantía Asociación Bananera "El Guabo"  
Ecuador



Pasantía a Valle San Lorenzo  
Piura

17/04/2007 13:02



Pasantía a Tarapoto  
Instituto Tecnológico y de Estudios Superiores de Occidente  
Facultad de Ciencias, Toluca

# Publicaciones - Artículos - Perfiles



# Ferias Internacionales



# ¿Quiénes ofrecen los servicios?



El Equipo técnico	
Cargo	Especialidad
Gerente	Ing. Industrial
Administradora/contadora	Contadora
Capacitaciones y Asistencia Técnica	Ing. Agrónomo
Asistente	Ing. Agrícola
Investigación y Desarrollo	Comercio y Negocios Internacionales
Asistente	Comercio y Negocios Internacionales
Centro de Estudios	Comercio y Negocios Internacionales
Proyectos	Economía

Practicantes: AMPEX tiene buenas relaciones con diversas universidades en Chiclayo y permanentemente da la oportunidad a tres estudiantes para hacer sus prácticas en la institución (2 en el área de Investigación y Desarrollo y 1 en la Administración).



Consultores Externos		
Nombre	Profesión	Cargo
Cristoper Marcus Espíritu	Ing. Agroindustrial	Asesor empresarial
Vladimir Guzmán	Contador Público	Asesor tributario
Nery Fabián Sánchez	Ing. Informático	Asesor informático
Boris Vasquez Popuche	Abogado	Asesor Legal



# Fortalecimiento Interinstitucional

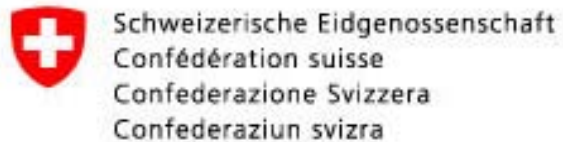

Agencia Suiza para el desarrollo y la cooperación **COSUDE**  
State Secretariat for Economic Affairs **SECO**



**Consultora Tulum**

**Estudio Cevallos de Barrenechea & Consultores - S. Civil de R.L.**  
**Ekoenlace**

**Estudio Contable Vladimir Guzmán**



# ¿Cómo ofrecemos nuestros servicios?



**PROFRUSA - COOP BAGUA GRANDE - CEPIBO - APOQ**



La identificación de las necesidades de nuestros asociados, se realizan de manera Periódica, a través de las visitas que realizan los miembros del Equipo Ampex.

# El Centro de Estudios AMPEX

---



El Centro de Estudios AMPEX, es una iniciativa de AMPEX, que por medio de sus socios, busca posicionar una institución académica especializada en temas de Comercio Exterior para la macroregión norte de nuestro país.

El CEAMPEX con la finalidad fundamental de capacitar profesionales idóneos que puedan conducir de manera eficiente los procesos del Comercio Internacional en las empresas del sector.

---

# Nuestros Resultados

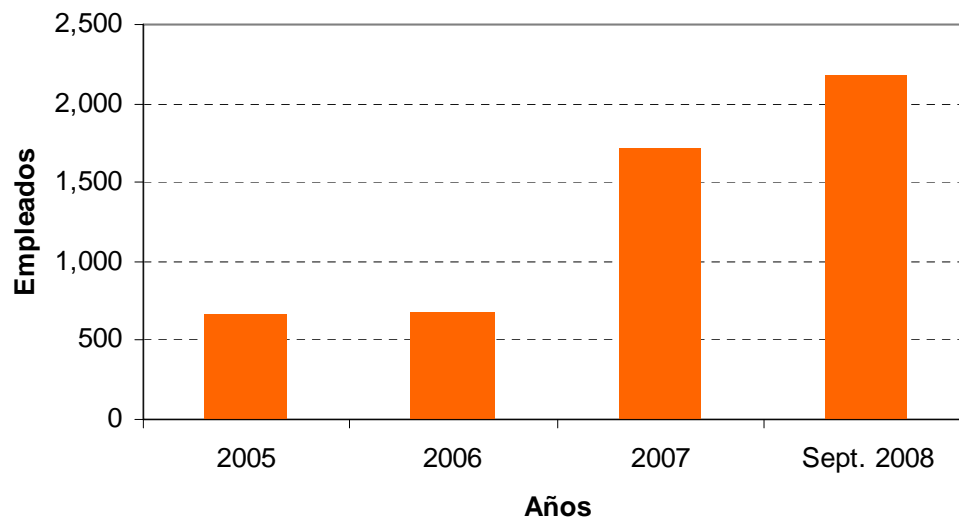
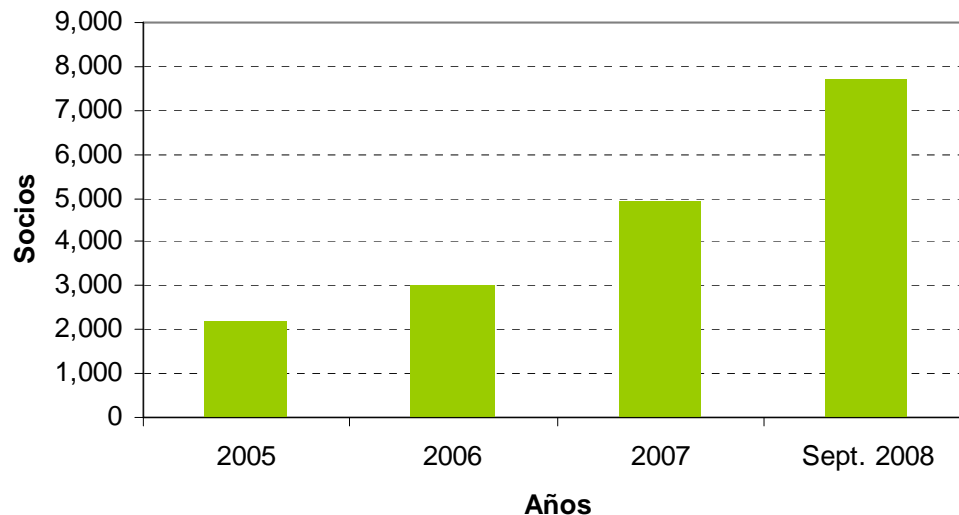

Resultados cuantitativos que se pueden medir en los **dos años** con el apoyo de **SECO**:

Al 2007 se Incrementó en 152% del empleo Directo de personal administrativo y de campo de nuestros asociados equivalente a 13,719 empleos

logrando la primeras exportaciones de cuatro Asociados que articulan la oferta de 3,471 Pequeñas unidades productivas

Las organizaciones asociadas a AMPEX que desarrollan actividades agrícolas, cuentan con un área aproximada de 11 948 ha., lo que genera 12 000 empleos al año.

## Participación de productos en el total de ventas de los socios de AMPEX, 2007

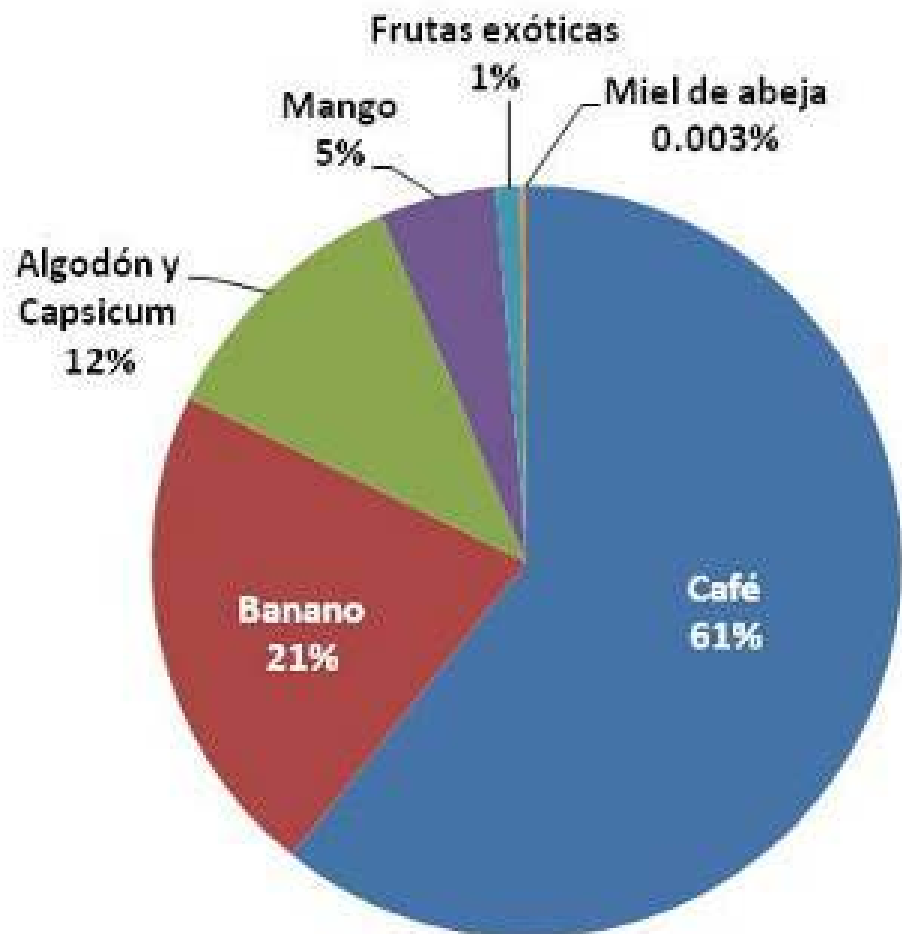

El producto con mayor influencia en AMPEX es el café con una participación de 61 por ciento del total de ventas.

Con la incorporación de tres nuevos socios bananeros, el banano aumentó su importancia como producto de exportación en la asociación (21%). Siguen algodón y capsicum (12%), Mango (5%), frutas exóticas (1%) y Miel de Abejas con una participación marginal.

# Actividades 2007



Resumen de Actividades 2007	
Capacitaciones realizadas por AMPEX	22
Ferias nacionales e internacionales	4
Pasantías	2
Asistencia técnica	5
Capacitaciones brindados a terceros	3
Proyectos	3
Perfiles Comerciales	8
Artículos periodísticos	6
Convenios	4

Se ha logrado la sostenibilidad de nuestra institución en 50%, con ingresos generados por venta de servicios y aporte de asociados por S/176,915 en el todo el año.



## VALOR FACTURADO USD FOB

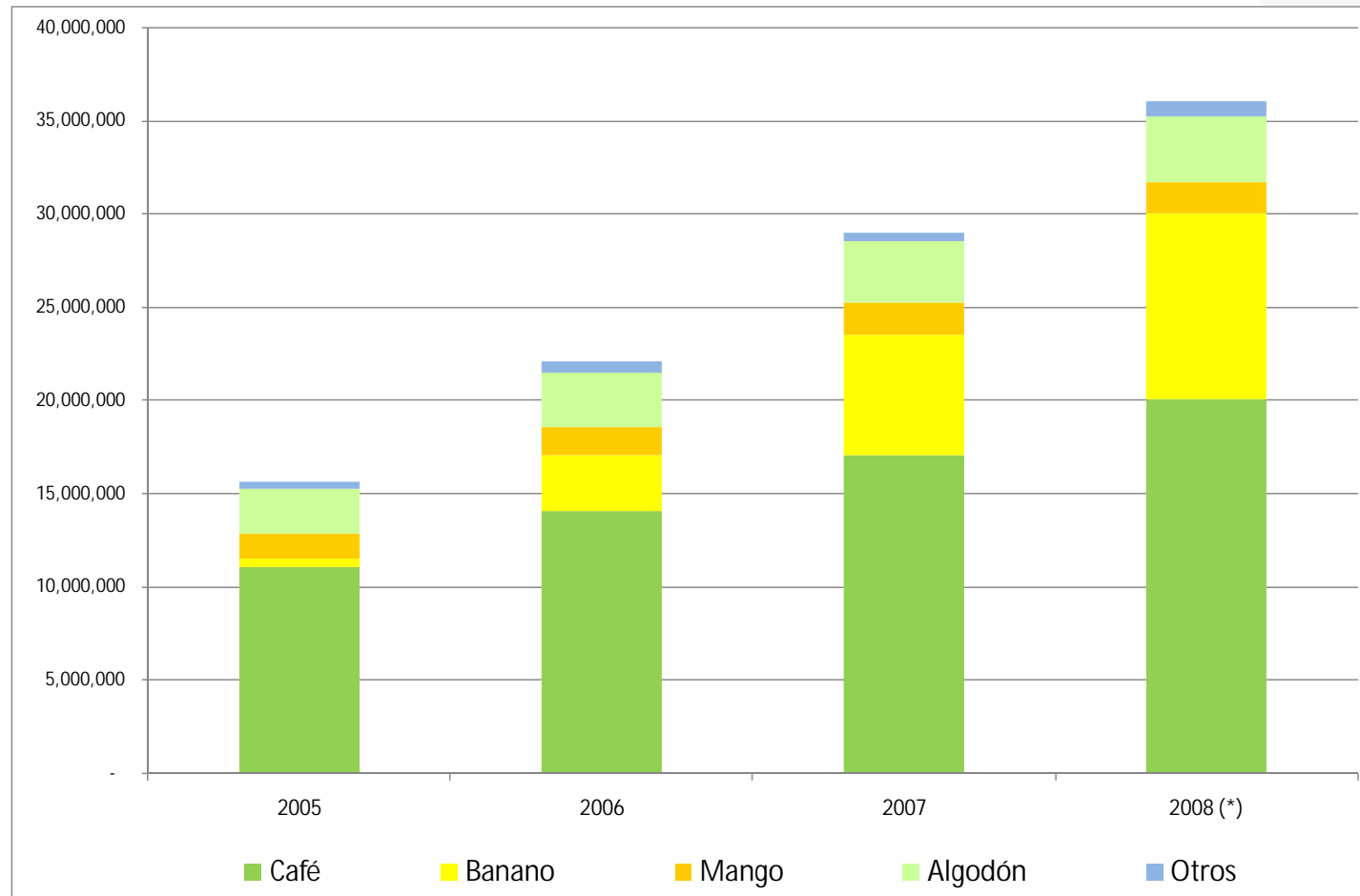

Nuestros asociados lograron un incremento del 37% anual de sus valores de ventas equivalente a un incremento de \$10 700 000

(\*) Proyectado a Dic. 2008



# MACROREGION NORTE DEL PERÚ

¡Muchas gracias  
por su atención!

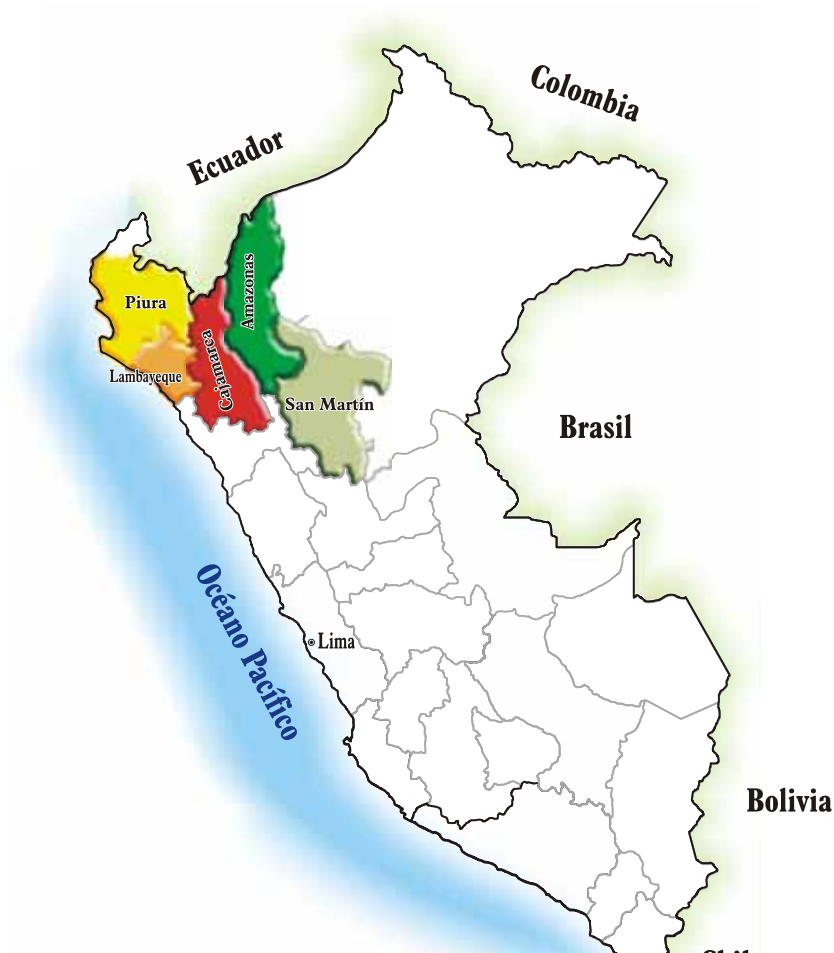

[www.ampex.com.pe](http://www.ampex.com.pe)