



**BANCO CENTRAL DE RESERVA DEL PERÚ**

# **Ucayali: Síntesis de Actividad Económica - Agosto 2023 -**

**Departamento de Estudios Económicos  
Sucursal Iquitos**

Octubre de 2023

## Actividad Primaria

- El **sector agropecuario** se redujo en 5,3 por ciento interanual en agosto, influyendo el desempeño negativo tanto del subsector agrícola como del pecuario, vinculado a menores áreas cosechadas de cultivos orientados a la industria y a la menor producción de carne de aves.
- La **actividad minera** creció en 2,6 por ciento interanual en agosto, debido a la mayor producción de petróleo crudo (5,7 por ciento) y de gas natural (20,2 por ciento).

## Otros Indicadores de Actividad Económica

- El **índice de producción manufacturera** registró una caída de 24,9 por ciento interanual en agosto, sustentada por el desempeño negativo de la industria no primaria; con ello, en el período enero-agosto, la producción acumula una contracción de 10,7 por ciento interanual.
- Los **arribos de turistas a los establecimientos de hospedaje**, en junio, se redujeron en 21,2 por ciento con respecto a junio de 2022, ante los menores arribos, de turistas nacionales y extranjeros. El turismo interno decreció en 21,2 por ciento; mientras que, el turismo receptivo lo hizo en 21,5 por ciento.
- El **crédito directo total** creció 8,0 por ciento interanual en agosto, a S/ 2 315 millones, de los cuales, el 98,5 por ciento se encuentra colocado en moneda nacional.
- La **inversión pública** aumentó en 21,2 por ciento interanual en agosto, explicado por el mayor dinamismo en el Gobierno Regional, donde se expandió en 53,6 por ciento; y en el Gobierno Nacional, donde creció 52,1 por ciento.

### Ucayali: Otros indicadores de actividad económica

(Variación % respecto a similar mes del año anterior)

	Mar.23	Abr.23	May.23	Jun.23	Jul.23	Ago.23
Producción industrial 1/	28,2	-20,2	-27,2	-31,5	-11,4	-24,9
Arribos a los establecimientos de hospedaje	-22,3	-19,1	-25,6	-21,2	n.d.	n.d.
Crédito total	6,3	6,8	6,2	8,5	7,8	8,0
Créditos de consumo	21,7	19,9	20,1	19,7	18,1	18,9
Crédito hipotecario	8,5	7,5	3,2	6,7	3,9	5,5
Inversión pública 1/	-46,1	3,6	40,8	17,9	4,3	21,2

1/ En términos reales.

Fuentes: SBS y AFP, MEF, MINCETUR y DIREPRO y empresas.

Elaboración: BCRP, Sucursal Iquitos. Departamento de Estudios Económicos.

## La actividad agropecuaria se redujo en 5,3 por ciento interanual en agosto.

### UCAYALI: Producción de principales productos agropecuarios <sup>1/</sup> (Toneladas)

Sub-sectores	Estructura Porcentual 2019 <sup>2/</sup>	Agosto				Enero - Agosto			
		2022	2023	Var. %	Contribución <sup>3/</sup>	2022	2023	Var. %	Contribución <sup>3/</sup>
<b>AGRICOLA</b>	<b>82,9</b>			<b>-5,8</b>	<b>-5,0</b>			<b>-1,5</b>	<b>-1,3</b>
<b>Orientado a la industria</b>	<b>33,1</b>			<b>-20,5</b>	<b>-9,0</b>			<b>1,4</b>	<b>0,6</b>
Caña de azúcar	0,1	1901	1818	-4,4	0,0	12147	7849	-35,4	-0,1
Palma aceitera	17,1	63039	31891	-49,4	-12,6	372573	429981	15,4	3,3
Maíz amarillo duro	2,6	1032	1289	24,9	0,2	14118	23908	69,3	1,2
Cacao	13,3	2623	3139	19,7	3,4	18862	14720	-22,0	-3,8
<b>Orientado al mercado interno</b>	<b>49,8</b>			<b>9,4</b>	<b>4,0</b>			<b>-3,9</b>	<b>-1,8</b>
Arroz cáscara	11,3	7317	7140	-2,4	-0,2	65503	63560	-3,0	-0,3
Yuca	4,8	9461	7296	-22,9	-0,9	92558	105946	14,5	0,8
Plátano	14,9	25398	25300	-0,4	0,0	200708	187646	-6,5	-0,8
Naranja	0,6	769	720	-6,3	0,0	13897	12923	-7,0	-0,1
Papaya	1,7	5034	4891	-2,8	-0,1	44513	40552	-8,9	-0,2
Café	10,1	1886	2779	47,3	5,6	9477	8819	-6,9	-0,6
Otros cultivos	6,3	9563	7978	-6,8	-0,3	114191	100173	-9,3	-0,7
<b>PECUARIO</b>	<b>17,1</b>			<b>-1,7</b>	<b>-0,2</b>			<b>-3,0</b>	<b>-0,4</b>
Carne de aves <sup>4/</sup>	11,2	1943	1894	-2,5	-0,2	11452	11030	-3,7	-0,3
Carne de porcino <sup>4/</sup>	0,6	69	76	9,3	0,0	609	647	6,4	0,0
Carne de vacuno <sup>4/</sup>	2,7	396	401	1,4	0,0	2783	2745	-1,3	0,0
Huevo	1,8	294	283	-3,5	0,0	2353	2254	-4,2	-0,1
Leche	0,7	331	316	-4,5	0,0	2903	2739	-5,7	0,0
Otros <sup>4/</sup>	0,1	6	6	5,7	0,0	41	42	1,4	0,0
<b>SECTOR AGROPECUARIO</b>	<b>100,0</b>			<b>-5,3</b>	<b>-5,3</b>			<b>-1,7</b>	<b>-1,7</b>

1/ Cifras preliminares.

2/ Estimado a precios de 2007.

3/ En base a la estructura porcentual de similar periodo de 2020.

4/ Peso de animales en pie.

Fuente: DRAU y MIDA/GR.

Elaboración: BCRP, Susana Iquitos. Departamento de Estudios Económicos.

- La **producción agrícola** registró una caída de 5,8 por ciento interanual en agosto, inducido por la menor producción de palma aceitera, yuca y arroz cáscara, principalmente, debido a las menores áreas disponibles para cosechar, clima extremadamente seco, falta de semillas y menores siembras en meses anteriores.
- La **producción pecuaria** decreció 1,7 por ciento interanual en agosto, ante la menor producción de carne de aves.
- En el mes de agosto de la campaña 2023-2024, la superficie sembrada se redujo en 73,6 por ciento (5 288 hectáreas menos) frente a similar periodo de la campaña anterior, debido a la reducción de la frontera agrícola de yuca (falta de lluvias), maíz amarillo (verano extremo) y arroz cáscara (falta de agua en terrenos de riego), principalmente.

## El sector pesca se redujo en 31,6 por ciento interanual en agosto.

### UCAYALI: Producción pesquera

(En toneladas métricas)

	Agosto		Var. %	Enero - Agosto		Var. %
	2022	2023		2022	2023	
<b>Consumo Humano</b>	<b>564</b>	<b>384</b>	<b>-31,9</b>	<b>2 166</b>	<b>1 860</b>	<b>-14,1</b>
<b>Fresco</b>	<b>437</b>	<b>321</b>	<b>-26,6</b>	<b>1 543</b>	<b>1 177</b>	<b>-23,7</b>
Bagre	175	44	-74,8	386	67	-82,6
Ractacara	0	4	-	7	52	599,4
Boquichico	106	163	52,7	313	330	5,5
Palometa	23	12	-46,5	71	48	-32,6
Chiu Chiu	4	4	-,3	128	143	11,4
Sardina	37	19	-49,2	99	41	-58,5
Otras especies	91	75	-17,9	538	496	-7,8
<b>Seco salado</b>	<b>127</b>	<b>63</b>	<b>-50,3</b>	<b>623</b>	<b>682</b>	<b>9,5</b>
<b>SECTOR PESCA<sup>2/</sup></b>			<b>-31,6</b>			<b>-14,8</b>

1/ Cifras preliminares.

2/ Estimado a precios de 2007.

Fuente: DIREPRO.

Elaboración: BCRP, Sucursal Iquitos. Departamento de Estudios Económicos.

- El sector pesca se redujo en 31,6 por ciento interanual en agosto, debido al menor desembarque de pescado en estado fresco.

- Asimismo, para el periodo enero-agosto del 2023, acumula una caída de 14,8 por ciento comparado con similar periodo del año anterior.

## La producción fiscalizada de hidrocarburos creció en 2,6 por ciento interanual en agosto.

### UCAYALI: Producción de Hidrocarburos <sup>1/</sup>

(Var. % real respecto al mismo periodo del año anterior)

Hidrocarburos	Estructura		Agosto				Enero - Agosto			
	Porcentual		2023	Var. %	Contribución <sup>3/</sup>	2022	2023	Var. %	Contribución <sup>3/</sup>	
	2020	2022								
Líquidos de GNI (miles barriles)	16,1	8	4	-45,8	-5,8	61	41	-32,9	-3,9	
Petróleo (miles de barriles)	74,7	36	38	5,7	3,6	329	188	-42,9	-31,2	
Gas natural (millones de pies cúbicos)	9,2	397	477	20,2	4,9	2 035	2 879	41,5	6,4	
<b>SECTOR MINERÍA<sup>2/</sup></b>	<b>100,0</b>			<b>2,6</b>	<b>2,6</b>			<b>-28,6</b>	<b>-28,6</b>	

1/ Cifras preliminares.

2/ Estimado a precios de 2007.

3/ En base a la estructura porcentual de similar periodo de 2020.

Fuente: Perúpetro S.A.

Elaboración: BCRP, Sucursal Iquitos. Departamento de Estudios Económicos.

- La producción fiscalizada de hidrocarburos creció en 2,6 por ciento interanual en agosto, debido a la mayor producción de petróleo crudo (5,7 por ciento) y de gas natural (20,2 por ciento); contrariamente, la producción de líquidos del gas natural se redujo en 45,8 por ciento.
- En el periodo enero-agosto, la producción fiscalizada de hidrocarburos acumula una reducción de 28,6 por ciento interanual, explicada por la menor producción de petróleo crudo (-42,9 por ciento) y de líquidos de gas natural (-32,9 por ciento).

### UCAYALI: Crecimiento de la producción de LGN

(Var.% real respecto a similar mes del año anterior)

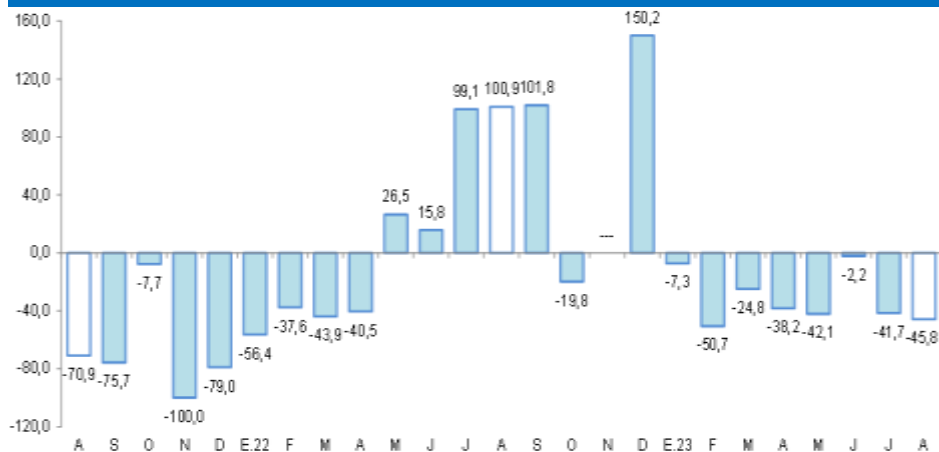

Fuente: Perúpetro S.A.

Elaboración: BCRP, Sucursal Iquitos. Departamento de Estudios Económicos.

### UCAYALI: Crecimiento de la producción de gas natural

(Var.% real respecto a similar mes del año anterior)

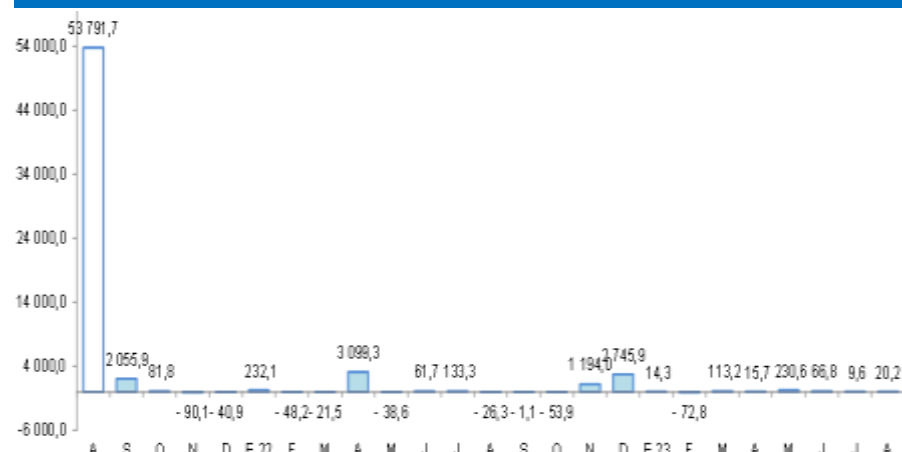

Fuente: Perúpetro S.A.

Elaboración: BCRP, Sucursal Iquitos. Departamento de Estudios Económicos.

## La actividad manufacturera registró una caída de 24,9 por ciento interanual en agosto.

### UCAYALI: Producción manufacturera <sup>1/</sup>

(Variación % real respecto al mismo periodo del año anterior)

Ramas de actividad	Estructura Porcentual 2017 <sup>2/</sup>	Agosto		Enero - Agosto	
		Var. %	Contribución <sup>3/</sup>	Var. %	Contribución <sup>3/</sup>
<b>MANUFACTURA PRIMARIA</b>	<b>13,5</b>	-	-	-	-
Refinación de petróleo	13,5	-	-	-	-
<b>MANUFACTURA NO PRIMARIA</b>	<b>86,5</b>	<b>-24,9</b>	<b>-24,9</b>	<b>-10,7</b>	<b>-10,7</b>
Bebidas malteadas	70,8	-24,0	-14,0	-11,9	-7,9
Bebidas gaseosas	2,3	-26,1	-0,6	1,6	0,0
Madera aserrada	10,4	-26,3	-10,3	-9,4	-2,9
Calaminas	0,2	-	-	-	-
Clavos para madera	0,0	-	-	-	-
<b>SECTOR MANUFACTURA</b>	<b>100,0</b>	<b>-24,9</b>	-	<b>-10,7</b>	-

<sup>1/</sup> Cifras preliminares.

<sup>2/</sup> Estimado a precios de 2007.

<sup>3/</sup> En base a la estructura porcentual de similar periodo de 2020.

Fuente: DIREPRO y Empresas.

Elaboración: BCRP, Sucursal Iquitos. Departamento de Estudios Económicos.

- La **industria primaria** no registró indicador de comportamiento mensual en agosto, por la nula producción de refinados de petróleo, debido al cierre de la planta de refinación de derivados de petróleo crudo desde el cuarto trimestre de 2018, por falta de materia prima (petróleo crudo).
- La **industria no primaria** decreció en 24,9 por ciento interanual en agosto, debido a la menor producción en bebidas malteadas, madera aserrada y bebidas gaseosas.

### UCAYALI: Crecimiento de la manufactura no primaria

(Variación % real respecto al mismo mes del año anterior)

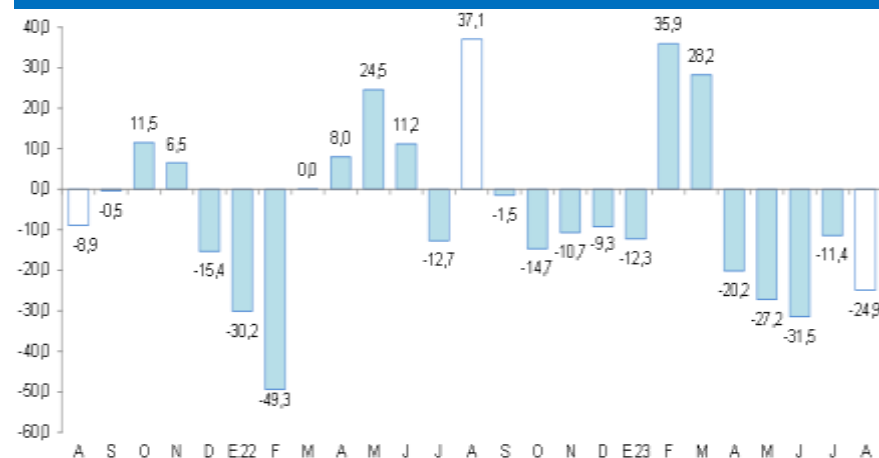

Fuente: DIREPRO y Empresas.

Elaboración: BCRP, Sucursal Iquitos. Departamento de Estudios Económicos.

# El crédito registró un incremento de 8,0 por ciento interanual en agosto .

## UCAYALI: Crédito

(Saldos a fin de periodo en millones de soles)

	Estructura % Ago-23	Saldo en millones de soles		Tasa de crecimiento (%)	
		Jul-23	Ago-23	Mes	12 Meses
<b>Banco de la Nación</b>	<b>8,8</b>	<b>197</b>	<b>204</b>	<b>3,7</b>	<b>27,8</b>
<b>Agrobanco</b>	<b>0,5</b>	<b>11</b>	<b>11</b>	<b>3,9</b>	<b>-10,6</b>
<b>Banca Múltiple</b>	<b>63,1</b>	<b>1 451</b>	<b>1 461</b>	<b>0,7</b>	<b>7,1</b>
<b>Instituciones No Bancarias</b>	<b>27,6</b>	<b>636</b>	<b>639</b>	<b>0,4</b>	<b>5,4</b>
Financieras	9,1	210	211	0,4	8,1
Cajas Municipales	17,7	408	409	0,3	4,0
Cajas Rurales	0,4	10	10	-4,1	0,9
Empresas de Créditos	0,4	9	9	4,9	14,2
Arrendamiento Financiero	0,0	0	0	-	-
<b>TOTAL</b>	<b>100,0</b>	<b>2 295</b>	<b>2 315</b>	<b>0,9</b>	<b>8,0</b>
<b>Empresas</b>	<b>56,9</b>	<b>1 324</b>	<b>1 318</b>	<b>-0,4</b>	<b>2,2</b>
<b>Personas</b>	<b>43,1</b>	<b>972</b>	<b>997</b>	<b>2,6</b>	<b>16,9</b>
Consumo	37,3	840	863	2,8	18,9
Hipotecario	5,8	132	134	1,3	5,5
MN	98,5	2 260	2 280	0,9	8,5
ME	1,5	35	36	0,7	-17,0
ME (Mill. US\$)		10	10	-1,7	-13,7

Fuente: SBS y AFP

Elaboración: BCRP - Sucursal Iquitos. Departamento de Estudios Económicos.

- La tasa de morosidad en julio 2023 fue de 7,6 por ciento, mayor en 0,9 puntos porcentuales a la registrada en similar mes del año anterior.

## UCAYALI: Crecimiento del crédito

(Var.% respecto a similar mes del año anterior)

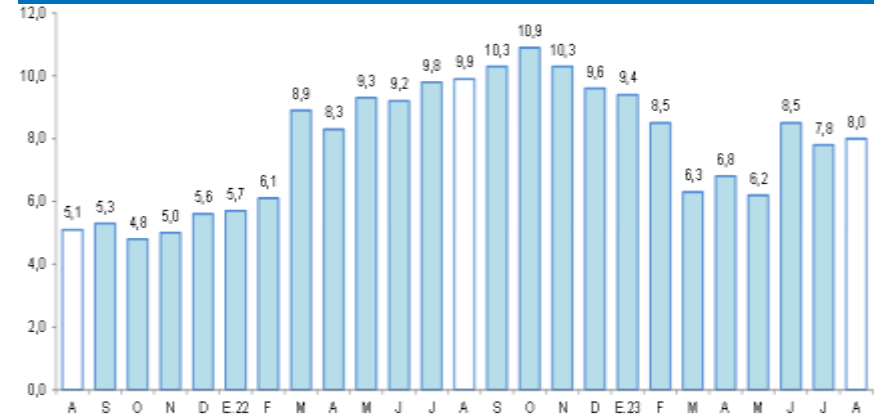

Fuente: SBS y AFP.

## UCAYALI: Tasa de morosidad <sup>1/</sup>

(Porcentaje)

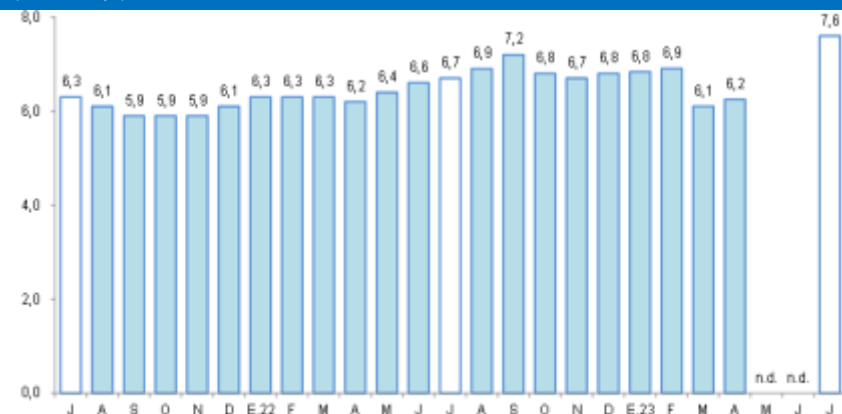

<sup>1/</sup> preliminar, calculado en base a: (créditos vencidos + créditos en cobranza judicial) / colocaciones brutas.  
Fuente: SBS y AFP.

## Los depósitos totales crecieron 1,1 por ciento interanual en agosto.

### UCAYALI: Depósitos

(Saldos a fin de periodo en millones de soles)

	Estructura % Ago-23	Saldo en millones de soles		Tasa de crecimiento (%)	
		Jul-23	Ago-23	Mes	12 Meses
<b>Banco de la Nación</b>	<b>19,8</b>	<b>258</b>	<b>259</b>	<b>0,5</b>	<b>21,8</b>
<b>Banca Múltiple</b>	<b>70,3</b>	<b>910</b>	<b>923</b>	<b>1,4</b>	<b>-3,9</b>
<b>Instituciones No Bancarias</b>	<b>9,9</b>	<b>131</b>	<b>130</b>	<b>-0,5</b>	<b>4,2</b>
Financieras	1,6	20	20	-0,5	19,0
Cajas Municipales	8,3	110	109	-0,5	1,8
Cajas Rurales	0,0	0	0	-9,0	14,8
<b>TOTAL</b>	<b>100,0</b>	<b>1 299</b>	<b>1 312</b>	<b>1,0</b>	<b>1,1</b>
Vista	34,1	435	448	3,0	-3,1
Ahorro	47,0	625	617	-1,3	-8,0
Aplazo	18,9	239	248	3,5	49,8
MN	86,7	1 124	1 137	1,2	2,7
ME	13,3	175	175	-0,1	-8,1
ME (Mill. US\$)		49	47	-2,5	-4,4

Fuente: SBS y AFP

Elaboración: BCRP - Sucursal Iquitos. Departamento de Estudios Económicos.

### UCAYALI: Crecimiento de los depósitos

(Var.% respecto a similar mes del año anterior)

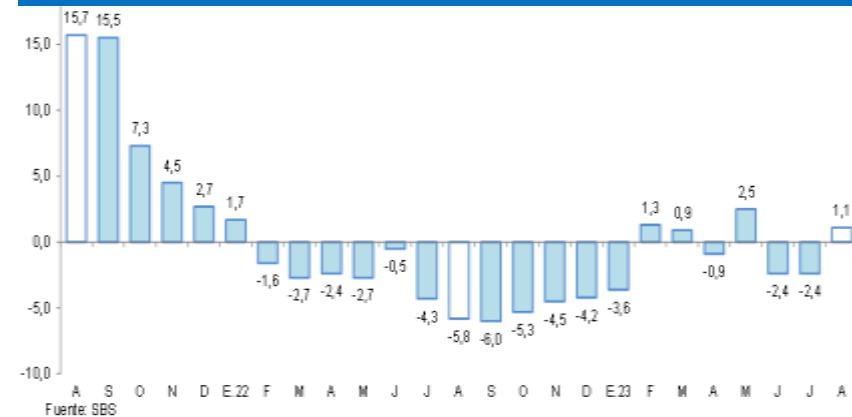



## La inversión pública aumentó en 21,2 por ciento interanual en agosto.

### UCAYALI: Inversión pública <sup>1/2/</sup>

(En millones de nuevos soles)

	Agosto			Enero - Agosto		
	2022	2023	Var. % real	2022	2023	Var. % real
Gobierno nacional	5,4	8,7	52,1	26,4	36,1	27,8
Gobierno regional	22,0	35,7	53,6	157,2	185,7	9,6
Gobiernos locales	26,8	25,0	-11,7	135,2	104,7	-27,7
<b>Total</b>	<b>54,3</b>	<b>69,5</b>	<b>21,2</b>	<b>318,8</b>	<b>326,5</b>	<b>-4,7</b>

1/ Información actualizada al 4 de setiembre de 2023.

2/ Comprende la adquisición de activos no financieros.

Fuente: MEF.

Elaboración: BCRP, Sucursal Iquitos. Departamento de Estudios Económicos.

- La inversión pública aumentó en 21,2 por ciento interanual en agosto, explicado por el mayor dinamismo en el Gobierno Regional, donde se expandió en 53,6 por ciento, fundamentado por las mayores inversiones en los sectores de transporte, educación y turismo; en el Gobierno Nacional, donde creció 52,1 por ciento, explicado por la mayor ejecución de obras en los sectores de educación, ambiente y agropecuario.

- Al mes de agosto, en Ucayali se ejecutó el 26,8 por ciento del presupuesto institucional modificado (PIM); así, el Gobierno Regional logró un 32,2 por ciento; los Gobiernos Locales alcanzaron un 24,7 por ciento; y el Gobierno Nacional avanzó un 16,6 por ciento.

### UCAYALI: Crecimiento de la inversión pública

(Var. % real con respecto a similar mes del año anterior)

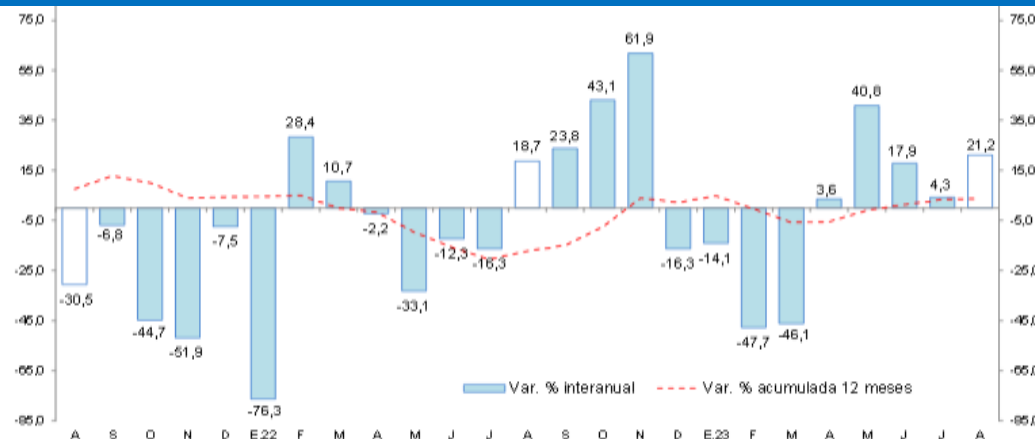

Fuente: MEF.

Elaboración: BCRP, Sucursal Iquitos. Departamento de Estudios Económicos.