



BANCO CENTRAL DE RESERVA DEL PERÚ

Ucayali: Síntesis de Actividad Económica - Enero 2021 -

**Departamento de Estudios Económicos
Sucursal Iquitos**

Marzo de 2021

Actividad Primaria

- El **sector agropecuario** cayó en 6,9 por ciento interanual en enero, por el desempeño negativo de los subsectores agrícola y pecuario.
- La **actividad minera** se contrajo en 39,0 ciento interanual en enero, inducido por la menor producción de petróleo crudo, gas natural y líquidos de gas natural.

Otros Indicadores de Actividad Económica

- El **índice de producción manufacturera** creció en 5,6 por ciento interanual en enero, en línea con el desempeño positivo de la industria no primaria.
- Los **arribos de turistas a los establecimientos de hospedaje** se redujo en 43,5 por ciento interanual en marzo de 2020. El turismo interno retrocedió en 44,9 por ciento; y el turismo receptivo registró una caída de 0,6 por ciento interanual.
- El **crédito directo total** aumentó en 11,4 por ciento interanual en enero, a S/ 1 895 millones; por tipo observó variaciones mixtas, así, los créditos a empresas registraron un crecimiento de 27,3 por ciento; pero los créditos de consumo cayeron en 6,7 por ciento, y también los créditos hipotecarios se contrajeron en 3,0 por ciento.
- La **inversión pública** cayó en 43,2 por ciento interanual en enero, por factores estacionales debido a que enero históricamente es bajo en inversión, observándose menor ejecución de obras en los tres niveles de gobierno.

Ucayali: Otros indicadores de actividad económica (Variación % respecto a similar mes del año anterior)

| | Ago.20 | Set.20 | Oct.20 | Nov.20 | Dic.20 | Ene.21 |
|--|---------|---------|---------|---------|--------|---------|
| Producción industrial 1/ | ↑ 61,4 | ↑ 27,1 | ↑ 27,4 | ↑ 31,5 | ↑ 43,8 | ↑ 5,6 |
| Aribos a los establecimientos de hospedaje | n.d. | n.d. | n.d. | n.d. | n.d. | n.d. |
| Crédito total | ↑ 8,0 | ↑ 7,8 | ↑ 8,4 | ↑ 9,0 | ↑ 8,6 | ↑ 11,4 |
| Créditos de consumo | ↓ -3,3 | ↓ -4,3 | ↓ -4,1 | ↓ -5,0 | ↓ -5,2 | ↓ -6,7 |
| Crédito hipotecario | ↓ -4,0 | ↓ -3,3 | ↓ -3,6 | ↓ -3,8 | ↓ -2,7 | ↓ -3,0 |
| Inversión pública 1/ | ↓ -32,7 | ↓ -37,4 | ↓ -17,7 | ↓ -10,1 | ↓ -1,5 | ↓ -43,2 |

1/ En términos reales.

Fuentes: SBS y AFP, MEF, DIRCETUR y DIREPRO.

Elaboración: BCRP, Sucursal Iquitos. Departamento de Estudios Económicos.

La actividad agropecuaria disminuyó en 6,9 por ciento interanual en enero.

UCAYALI: Producción de principales productos agropecuarios ^{1/} (Toneladas)

| Sub-sectores | Estructura Porcentual 2019 ^{2/} | Enero | | | |
|-------------------------------------|--|--------|---------|--------------|----------------------------|
| | | 2020 | 2021 | Var. % | Contribución ^{3/} |
| AGRÍCOLA | 82,9 | 60 229 | 57 500 | -7,8 | -6,7 |
| Orientado a la industria | 33,1 | 33 533 | 33 112 | -27,0 | -10,5 |
| Caña de azúcar | 0,1 | 772 | 902 | 16,8 | 0,0 |
| Palma aceitera | 17,1 | 32 737 | 28 242 | -13,7 | -2,8 |
| Maíz amarillo duro | 2,6 | 3 590 | 3 464 | -3,5 | -0,2 |
| Cacao | 13,3 | 1 284 | 554 | -56,9 | -7,5 |
| Orientado al mercado interno | 49,8 | | 151 316 | 8,0 | 3,8 |
| Arroz cáscara | 11,3 | 6 286 | 6 289 | 0,0 | 0,0 |
| Yuca | 4,8 | 6 897 | 6 791 | -1,5 | -0,1 |
| Plátano | 14,9 | 27 815 | 29 573 | 6,3 | 1,2 |
| Naranja | 0,6 | 1 065 | 1 143 | 7,3 | 0,1 |
| Papaya | 1,7 | 4 722 | 5 258 | 11,4 | 0,3 |
| Café | 10,1 | 0 | 0 | - | - |
| Otros cultivos | 6,3 | 13 113 | 15 764 | 24,0 | 2,2 |
| PECUARIO | 17,1 | 22 317 | 21 091 | -1,3 | -0,2 |
| Carne de aves ^{4/} | 11,2 | 1 094 | 1 075 | -1,7 | -0,1 |
| Carne de porcino ^{4/} | 0,6 | 67 | 78 | 16,4 | 0,1 |
| Carne de vacuno ^{4/} | 2,7 | 271 | 273 | 0,7 | 0,0 |
| Huevo | 1,8 | 315 | 310 | -1,6 | 0,0 |
| Leche | 0,7 | 506 | 444 | -12,3 | -0,1 |
| Otros ^{4/} | 0,1 | 4 | 4 | 0,0 | 0,0 |
| SECTOR AGROPECUARIO | 100,0 | | | -6,9 | -6,9 |

1/ Cifras preliminares.

2/ Estimado a precios de 2007.

3/ En base a la estructura porcentual de similar periodo de 2020.

4/ Peso de animales en pie.

Fuente: DRAU y MDAGRI.

Elaboración: BCRP, Sucursal Iquitos. Departamento de Estudios Económicos.

- La **producción agrícola** cayó en 7,8 por ciento interanual en enero, inducido por la menor producción de cacao, palma aceitera, yuca y maíz amarillo duro; todos afectados por las menores áreas cosechadas, por la sequía que se prolongó hasta diciembre de 2020.
- La **producción pecuaria** se contrajo en 1,3 por ciento interanual en enero, por la menor producción de leche, carne de aves y huevo.
- En el periodo agosto-enero de la campaña 2020-2021, las áreas sembradas cayeron en 7,8 por ciento (2 088 hectáreas menos) frente a similar periodo de la campaña anterior, influyendo la sequía de la campaña (meses de agosto a diciembre) y el escaso financiamiento.

El sector pesca disminuyó en 3,5 por ciento interanual en enero.

UCAYALI: Producción pesquera

(En toneladas métricas)

| | Enero | | Var. % |
|----------------------------------|------------|------------|-------------|
| | 2020 | 2021 | |
| Consumo Humano | 149 | 144 | -3,4 |
| Fresco | 106 | 100 | -5,7 |
| Bagre | 0 | 0 | - |
| Ractacara | 0 | 0 | - |
| Boquichico | 22 | 19 | -13,6 |
| Palometa | 21 | 11 | -47,6 |
| Chiu Chiu | 5 | 14 | 180,0 |
| Sardina | 0 | 2 | - |
| Otras especies | 58 | 54 | -6,9 |
| Seco salado | 43 | 44 | 2,3 |
| SECTOR PESCA^{2/} | | | -3,5 |

1/ Cifras preliminares.

1/ Estimado a precios de 2007.

Fuente: DIREPRO.

Elaboración: BCRP, Sucursal Iquitos. Departamento de Estudios Económicos.

- El sector pesca disminuyó en 3,5 por ciento interanual en enero, por la escasez de especies continentales boquichico y palometa en época de fuerte creciente de los ríos, lo cual originó un menor desembarque de pescado para consumo humano en estado fresco.

La producción fiscalizada de hidrocarburos cayó en 39,0 por ciento interanual en enero.

UCAYALI: Producción de Hidrocarburos ^{1/}

(Var. % real respecto al mismo periodo del año anterior)

| Hidrocarburos | Estructura | | Enero | | |
|--|--------------|------|-------|--------------|-----------------|
| | Porcentual | | 2021 | Var. % | Contribución 3/ |
| | 2019 | 2020 | | | |
| Líquidos de GN (miles barriles) | 16,1 | 18 | 14 | -22,2 | -3,4 |
| Petróleo (miles de barriles) | 74,7 | 83 | 48 | -42,2 | -34,3 |
| Gas natural (millones de pies cúbicos) | 9,2 | 94 | 56 | -40,4 | -1,3 |
| SECTOR MINERÍA^{2/} | 100,0 | | | -39,0 | -39,0 |

1/ Cifras preliminares.

2/ Estimado a precios de 2007.

3/ En base a la estructura porcentual de similar periodo de 2020.

Fuente: Perupetro S.A.

Elaboración: BCRP, Sucursal Iquitos. Departamento de Estudios Económicos.

- La producción fiscalizada de hidrocarburos cayó en 39,0 por ciento interanual en enero, ante la menor producción de petróleo crudo, gas natural y líquidos de gas natural; en el caso de gas natural por la menor utilización del recurso para producir energía eléctrica por parte del Comité de Operación Económica del Sistema Interconectado Nacional (COES).

UCAYALI: Crecimiento de la producción de LGN

(Var.% real respecto a similar mes del año anterior)

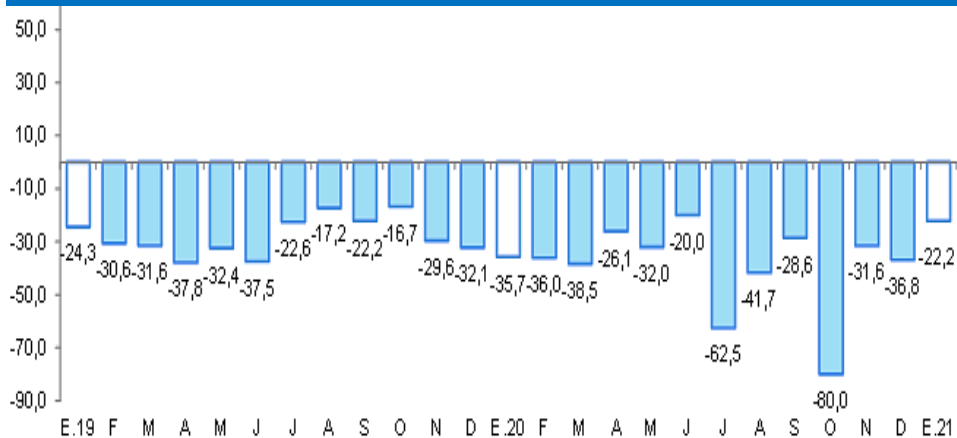

Fuente: Perupetro S.A.

Elaboración: BCRP, Sucursal Iquitos. Departamento de Estudios Económicos.

UCAYALI: Crecimiento de la producción de gas natural

(Var.% real respecto a similar mes del año anterior)

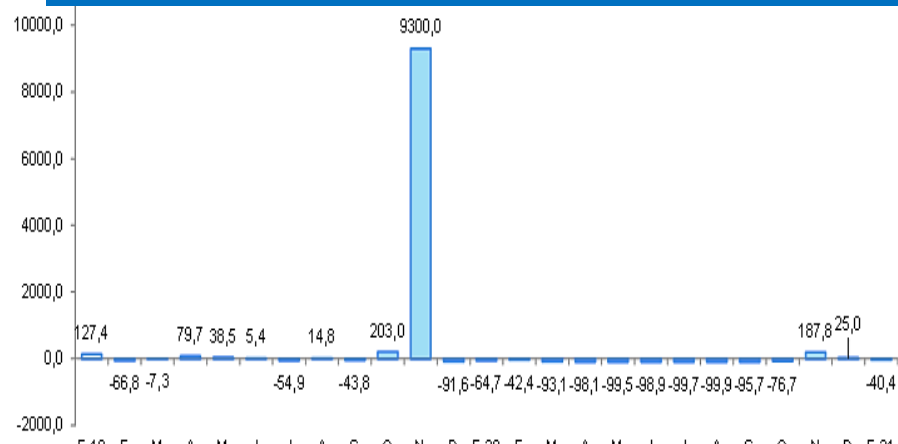

Fuente: Perupetro S.A.

Elaboración: BCRP, Sucursal Iquitos. Departamento de Estudios Económicos.

La actividad manufacturera avanzó en 5,6 por ciento interanual en enero.

UCAYALI: Producción manufacturera ^{1/}

(Variación % real respecto al mismo periodo del año anterior)

| Ramaz de actividad | Estructura Porcentual 2017 ^{2/} | Enero | |
|--------------------------------|--|------------|----------------------------|
| | | Var. % | Contribución ^{3/} |
| MANUFACTURA PRIMARIA | 13,5 | - | - |
| Refinación de petróleo | 13,5 | - | - |
| MANUFACTURA NO PRIMARIA | 86,5 | 5,6 | 5,4 |
| Bebidas malteadas | 70,8 | 8,1 | 5,3 |
| Bebidas gaseosas | 2,3 | -1,6 | 0,0 |
| Madera aserrada | 10,4 | 0,5 | 0,2 |
| Triplay | 2,8 | -5,2 | -0,1 |
| Calaminas | 0,2 | -100,0 | 0,0 |
| Clavos para madera | 0,0 | - | - |
| SECTOR MANUFACTURA | 100,0 | 5,6 | - |

1/ Cifras preliminares.

2/ Estimado a precios de 2007.

3/ En base a la estructura porcentual de similar periodo de 2020.

Fuente: DIREPRO y Empresas.

Elaboración: BCRP, Sucursal Iquitos. Departamento de Estudios Económicos.

- La **industria primaria** no registró indicador de comportamiento mensual, por la nula producción de refinados de petróleo, debido al cierre de la planta de refinación de derivados de petróleo crudo desde el cuarto trimestre de 2018, por la falta de materia prima (petróleo crudo).
- La **industria no primaria** creció en 5,6 por ciento interanual en enero, impulsada por la mayor producción de bebidas malteadas y madera aserrada, pero atenuada en parte por la menor producción de triplay y bebidas gaseosas, aunado a la ausencia de producción de calaminas.

UCAYALI: Crecimiento de la manufactura no primaria

(Variación % real respecto al mismo mes del año anterior)

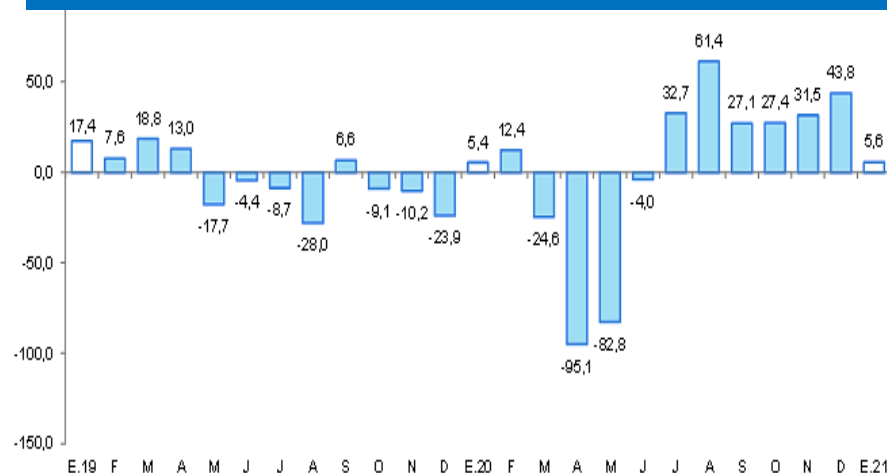

Fuente: DIREPRO y Empresas.

Elaboración: BCRP, Sucursal Iquitos. Departamento de Estudios Económicos.

El crédito registró un incremento de 11,4 por ciento interanual en enero.

UCAYALI: Crédito

(Saldos a fin de periodo en millones de soles)

| | Estructura % | Saldo en millones de soles | | Tasa de crecimiento (%) | |
|----------------------------|--------------|----------------------------|--------------|-------------------------|-------------|
| | | Ene-21 | Dic-20 | Ene-21 | Mes |
| Banco de la Nación | 7,3 | 139 | 139 | -0,1 | 1,2 |
| Agrobanco | 0,2 | 4 | 4 | -1,5 | -72,5 |
| Banca Múltiple | 65,6 | 1 249 | 1 243 | -0,4 | 17,2 |
| Instituciones No Bancarias | 26,9 | 515 | 509 | -1,1 | 4,1 |
| Financieras | 8,8 | 172 | 168 | -2,4 | -2,6 |
| Cajas Municipales | 17,3 | 330 | 328 | -0,5 | 8,3 |
| Cajas Rurales | 0,3 | 5 | 5 | 3,5 | 4,8 |
| Edpymes | 0,4 | 8 | 8 | -3,8 | -9,1 |
| Arrendamiento Financiero | 0,0 | 0 | 0 | - | - |
| TOTAL | 100,0 | 1 907 | 1 895 | -0,6 | 11,4 |
| Empresas | 60,0 | 1 143 | 1 137 | -0,5 | 27,3 |
| Personas | 40,0 | 764 | 758 | -0,8 | -6,2 |
| Consumo | 33,7 | 645 | 639 | -0,9 | -6,7 |
| Hipotecario | 6,3 | 119 | 119 | -0,2 | -3,0 |
| MN | 98,2 | 1 872 | 1 861 | -0,6 | 12,9 |
| ME | 1,8 | 35 | 34 | -2,4 | -34,4 |
| ME (Mill. US\$) | | 10 | 9 | -2,9 | -39,2 |

Fuente: SBS y AFP

Elaboración: BCRP - Sucursal Iquitos. Departamento de Estudios Económicos.

La tasa de morosidad en diciembre 2020 fue de 6,7 por ciento, menor en 0,8 puntos porcentuales al registrado en similar mes del año anterior.

UCAYALI: Crecimiento del crédito

(Var.% respecto a similar mes del año anterior)

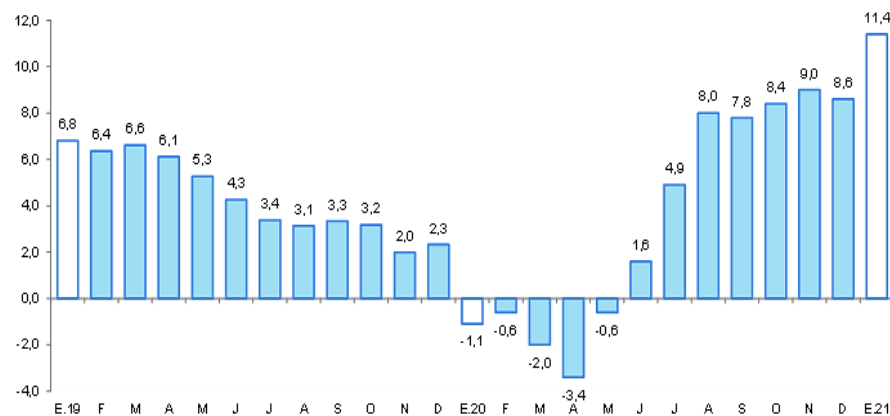

Fuente: SBS y AFP.

UCAYALI: Tasa de morosidad ^{1/}

(Porcentaje)

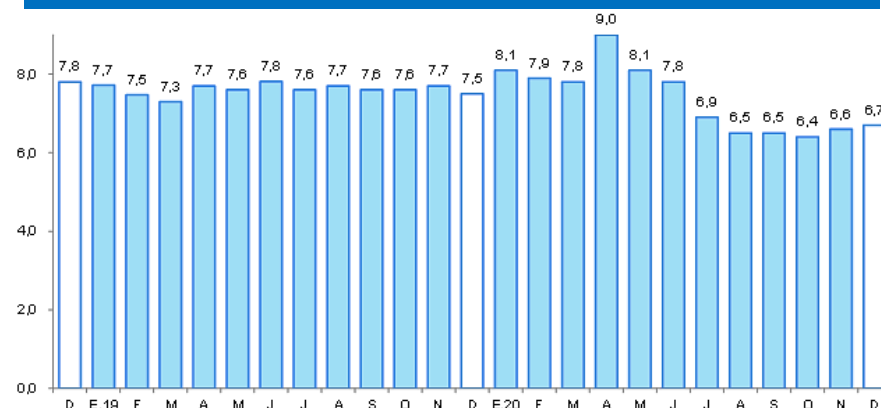

^{1/} preliminar, calculado en base a: (créditos vencidos + créditos en cobranza judicial) / colocaciones brutas.
Fuente: SBS y AFP.

Los depósitos totales crecieron 58,0 por ciento interanual en enero.

UCAYALI: Depósitos

(Saldos a fin de periodo en millones de soles)

| | Estructura % Ene-21 | Saldo en millones de soles | | Tasa de crecimiento (%) | |
|-----------------------------------|------------------------|----------------------------|--------------|-------------------------|-------------|
| | | Dic-20 | Ene-21 | Mes | 12 Meses |
| Banco de la Nación | 14,5 | 198 | 188 | -4,8 | 30,9 |
| Banca Múltiple | 75,7 | 992 | 987 | -0,5 | 71,3 |
| Instituciones No Bancarias | 9,9 | 135 | 128 | -4,9 | 22,4 |
| Financieras | 1,4 | 19 | 18 | -1,6 | 23,8 |
| Cajas Municipales | 8,4 | 116 | 110 | -5,5 | 22,3 |
| Cajas Rurales | 0,0 | 0 | 0 | 17,4 | -12,0 |
| TOTAL | 100,0 | 1'325 | 1'304 | -1,6 | 58,0 |
| Vista | 41,5 | 525 | 541 | 3,1 | 112,1 |
| Ahorro | 47,6 | 659 | 621 | -5,8 | 49,3 |
| Aplazo | 10,9 | 141 | 142 | 0,9 | -7,8 |
| MN | 88,8 | 1'186 | 1'158 | -2,3 | 59,5 |
| ME | 11,2 | 139 | 146 | 4,9 | 47,5 |
| ME (Mil. US\$) | | 38 | 40 | 4,4 | 36,8 |

Fuente: SBS y AFP

Elaboración: BCRP - Sucursal Iquitos. Departamento de Estudios Económicos.

UCAYALI: Crecimiento de los depósitos

(Var.% respecto a similar mes del año anterior)

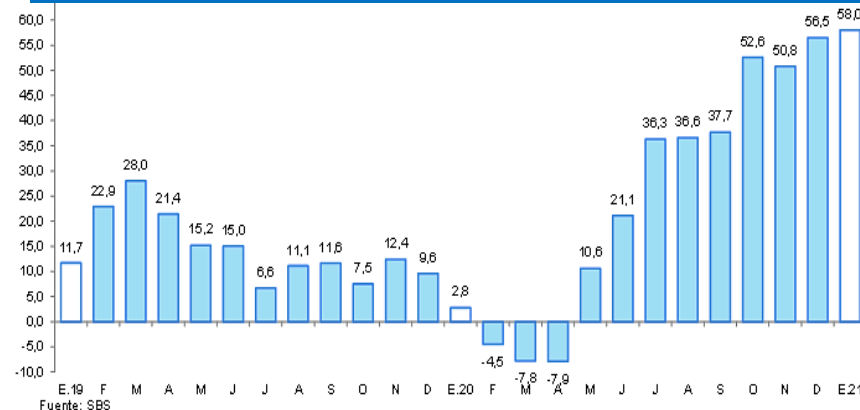

La inversión pública cayó en 43,2 por ciento interanual en enero.

UCAYALI: Inversión pública ^{1/2/}

(En millones de nuevos soles)

| | Enero | | Var. % real |
|-------------------|-------------|-------------|----------------|
| | 2020 | 2021 | |
| Gobierno Nacional | 3,2 | 1,2 | -63,8 |
| Gobierno Regional | 26,7 | 15,2 | -44,5 |
| Gobiernos Locales | 3,0 | 2,7 | -10,1 |
| Total | 32,8 | 19,1 | -43,2 |

1/ Información actualizada al 28 de febrero de 2020.

2/ Comprende la adquisición de activos no financieros.

Fuente: MEF.

Elaboración: BCRP, Sucursal Iquitos. Departamento de Estudios Económicos.

UCAYALI: Crecimiento de la inversión pública

(Var.% real con respecto a similar mes del año anterior)

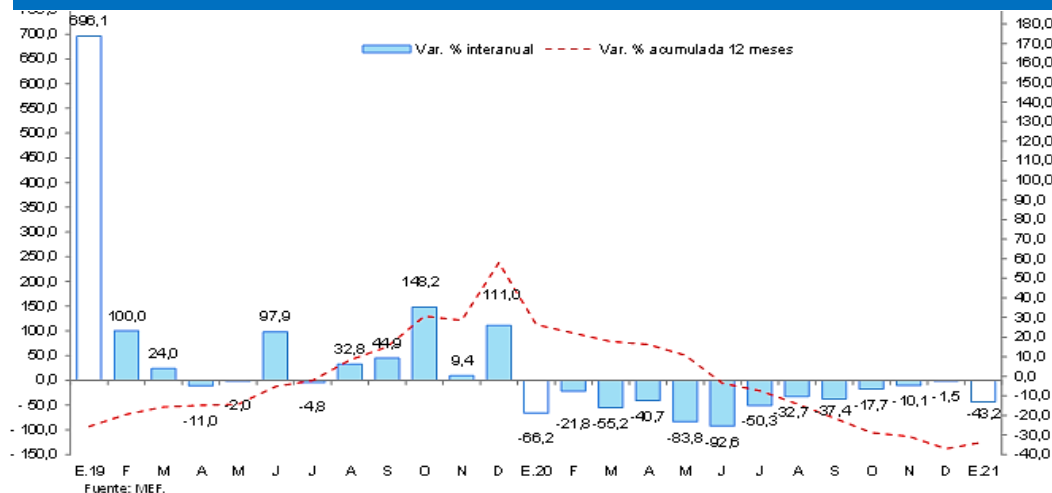

- La inversión pública cayó en 43,2 por ciento interanual en enero, por factores estacionales enero es históricamente bajo en inversión, observándose menor ejecución de obras de los tres niveles de gobierno, así, el Gobierno Nacional la contrajo en 63,8 por ciento, por el menor ritmo de ejecución del acondicionamiento turístico del lago Yarinacocha; el Gobierno Regional la disminuyó en 44,5 por ciento, por la desaceleración en la construcción de la carretera departamental Neshuya-Curimaná; y sede central y direcciones regionales del Gobierno Regional; y los Gobiernos Locales la contrajeron en 10,1 por ciento, por desaceleración en la construcción del sistema de agua potable del sector 12, en Manantay.
- En enero 2021, Ucayali ejecutó el 3,5 por ciento del presupuesto institucional modificado (PIM); el Gobierno Regional avanzó el 5,8 por ciento, los Gobiernos Locales el 2,0 por ciento y el Gobierno Nacional el 0,8 por ciento.