



BANCO CENTRAL DE RESERVA DEL PERÚ

Ucayali: Síntesis de Actividad Económica - Octubre 2018 -

**Departamento de Estudios Económicos
Sucursal Iquitos**

Diciembre de 2018

Actividad Primaria

- El **sector agropecuario** registró un crecimiento de 6,3 por ciento interanual en octubre, impulsado por los resultados positivos de los sub-sectores agrícola y pecuario, y las condiciones climáticas favorables para las cosechas; con ello, en el periodo enero-octubre, la producción agropecuaria avanzó en 19,3 por ciento interanual, inducida por el resultado positivo del sub-sector agrícola.
- La **actividad minera** registró una caída de 2,9 por ciento interanual en octubre, explicada por la menor producción de líquidos natural en el lote 31-C y de petrolero crudo en lote 131; con ello en el periodo enero-octubre la producción fiscalizada de hidrocarburos registró una variación nula, debido a que el incremento en gas natural anuló las caídas de líquidos y de petróleo.

Otros Indicadores de Actividad Económica

- El **índice de producción manufacturera** se contrajo en 15,1 por ciento interanual en octubre, debido al resultado negativo de la industria primaria, asociada a la falta de petróleo crudo, pero en el periodo enero-octubre, la manufactura acumuló un crecimiento de 2,0 por ciento, inducido por el resultado positivo de la industria no primaria.
- Los **arribos de turistas a los establecimientos de hospedaje** se incrementaron en 14,9 por ciento en octubre, impulsado por el dinamismo del turismo interno; con ello, en el periodo enero-octubre acumuló un crecimiento de 11,9 por ciento, explicado por el mayor flujo de turistas nacionales y extranjeros.
- El **crédito directo total** creció 6,9 por ciento interanual en octubre, a S/ 1 686 millones; asimismo, los créditos de consumo e hipotecario avanzaron 13,3 por ciento y 8,4 por ciento interanual, respectivamente; y el tipo empresas el de mayor peso relativo avanzó en 3,0 por ciento.
- La **inversión pública** registró una contracción de 49,5 por ciento interanual en octubre, debido al menor devengado del gobierno nacional y regional; el primero por la paralización de la carretera Puerto Bermúdez-San Alejandro en el Tramo III; el segundo se debe al menor devengado del Hospital Pucallpa obra en tramo final; mientras la inversión de los gobiernos locales creció 3,2 por ciento, en parte, por la construcción de un camino vecinal en Tahuanía.

Ucayali: Otros indicadores de actividad económica

(Variación % respecto a similar mes del año anterior)

	May.18	Jun.18	Jul.18	Ago.18	Set.18	Oct.18
Producción industrial 1/	↓ -11,6	↓ -16,9	↑ 6,5	↓ -6,6	↓ -14,9	↓ -15,1
Arribos a los establecimientos de hospedaje	↑ 20,8	↑ 12,2	↑ 17,0	↑ 33,6	↑ 4,5	↑ 14,9
Crédito total	↑ 4,7	↑ 6,4	↑ 6,6	↑ 7,1	↑ 7,0	↑ 6,9
Créditos de consumo	↑ 11,1	↑ 12,1	↑ 12,1	↑ 15,9	↑ 12,0	↑ 13,3
Crédito hipotecario	↑ 4,8	↑ 4,2	↑ 3,0	↑ 1,1	↑ 1,4	↑ 8,4
Inversión pública 1/	↓ -12,3	↓ -52,6	↓ -30,9	↓ -42,5	↓ -21,2	↓ -49,5

1/ En términos reales.

Fuentes: SBS y AFP, MEF, DIRCETUR y DIREPRO.

Elaboración: BCRP, Sucursal Iquitos. Departamento de Estudios Económicos.

La actividad agropecuaria creció en 6,3 por ciento interanual en octubre.

UCAYALI: Producción de principales productos agropecuarios ^{1/} (Toneladas)

Sub-sectores	Estructura Porcentual 2016 ^{2/}	Octubre				Enero - Octubre			
		2017	2018	Var. %	Contribución ^{3/}	2017	2018	Var. %	Contribución ^{3/}
AGRÍCOLA	84,3	303 663	311 561	0,7	0,6	2 994 325	3 272 063	22,0	18,8
Orientado a la industria	30,3	2 418 000	2 400 000	32,8	12,3	2 133 000	2 077 500	40,1	14,0
Caña de azúcar	0,2	772	688	-10,9	0,0	10 823	8 296	-23,3	0,0
Palma aceitera	16,0	30 605	31 515	3,0	0,5	250 217	266 545	6,5	1,2
Maíz amarillo duro	3,9	9 479	4 937	-47,9	-5,3	27 559	20 331	-26,2	-1,1
Cacao	10,1	1 042	2 946	182,7	17,2	10 414	22 223	113,4	13,9
Orientado al mercado interno	54,0	5 474 000	5 674 000	-22,4	-11,7	4 880 000	5 000 000	9,4	4,8
Arroz más cara	5,1	14 475	8 252	-43,0	-9,1	57 374	47 703	-16,9	-1,9
Yuca	9,3	8 078	6 994	-13,4	-0,6	73 380	76 432	4,2	0,2
Plátano	20,6	21 409	23 042	7,6	1,0	212 983	232 787	9,3	1,6
Naranja	0,8	136	131	-3,7	0,0	7 166	7 611	6,2	0,0
Papaya	3,0	3 779	3 982	5,4	0,1	38 834	39 739	2,3	0,1
Otros	15,2	9 878	9 072	-26,9	-3,1	98 374	105 412	34,6	4,7
PECUARIO	15,7	1 813	2 024	57,1	5,7	2 130	2 136	3,6	0,5
Carne de aves ^{4/}	9,1	913	1 788	95,8	5,9	10 261	11 639	13,4	1,2
Carne de porcino ^{4/}	1,0	47	44	-6,4	0,0	717	473	-34,0	-0,2
Carne de vacuno ^{4/}	1,4	189	186	-1,6	0,0	1 593	1 577	-1,0	0,0
Huevos	2,8	326	297	-8,9	-0,2	3 521	2 970	-15,6	-0,4
Leche	1,4	341	330	-3,2	0,0	5 683	5 289	-7,3	-0,1
SECTOR AGROPECUARIO	100,0			6,3	6,3			19,3	19,3

1/ Otras preliminares.

2/ Estimado a precios de 2007.

3/ En base a la estructura porcentual de similar periodo de 2017.

4/ Peso neto.

Fuente: DRAU y MINAGRI

Elaboración: BCRP, Sucursal Iquitos. Departamento de Estudios Económicos.

- La **producción agrícola** avanzó 0,7 por ciento interanual en octubre, impulsada por la mayor producción de cacao, plátano y palma aceitera; los casos de cacao y palma se deben a las nuevas plantaciones en crecimiento que pasaron a producción; y el caso de plátano se explicó por las mayores cosechas, además, este año a las plantaciones no les afectó la creciente.
- En el periodo enero-octubre, el sector agrícola acumuló una expansión de 22,0 por ciento, justificada por la mayor producción de cacao, plátano y palma aceitera.
- La **producción pecuaria** creció en 57,1 por ciento interanual en octubre, inducida por la mayor producción de carne de aves.
- En el periodo enero-octubre acumuló un crecimiento de 3,6 por ciento, explicado por la producción de carne de aves.

El sector pesca registró una disminución de 22,8 por ciento interanual en octubre.

UCAYALI: Producción pesquera

(En toneladas métricas)

	Octubre		Var. %	Enero - Octubre		Var. %
	2017	2018		2017	2018	
Consumo Humano	726	561	-22,7	4 698	3 576	-23,9
Fresco	528	402	-23,9	3 076	2 728	-11,3
Bagre	68	64	-5,9	753	413	-45,1
Ractacara	12	17	41,7	32	38	18,8
Boquichico	261	176	-32,6	984	965	-1,9
Palometa	20	20	0,0	135	185	37,0
Chiu Chiu	4	15	275,0	86	208	141,9
Sardina	26	23	-11,5	154	155	0,6
Otras especies	137	87	-36,5	932	764	-18,0
Seco salado	198	159	-19,7	1 622	848	-47,7
SECTOR PESCA 1/			-22,8			-23,1

1/ Estimado a precios de 2007. Cifras preliminares.

Fuente: DIREPRO.

Elaboración: BCRP, Sucursal Iquitos. Departamento de Estudios Económicos.

- Debido a la escasez de ciertas especies de peces en los ríos, como boquichico, sardina, bagre y otras especies, lo cual originó un menor desembarque de pescado para consumo humano directo, tanto en estado fresco como seco salado.
- En el periodo enero-octubre, el sector pesca acumuló una contracción de 23,1 por ciento interanual, inducida por la escasez de peces en los ríos, con lo cual, se registró un menor desembarque de pescado para consumo humano directo en fresco y seco salado.

La producción fiscalizada de hidrocarburos disminuyó en 2,9 por ciento interanual en octubre.

UCAYALI: Producción de Hidrocarburos ^{1/}

(Var. % real respecto al mismo periodo del año anterior)

Hidrocarburos	Estructura		Octubre				Enero - Octubre			
	Porcentual		2018	Var. %	Contribución 3/	2018	2018	Var. %	Contribución 3/	
	2016 2/	2017								
Líquidos de GN (miles barriles)	29,6	26	24	-7,7	-1,4	351	328	-6,6	-1,6	
Petróleo (miles de barriles)	59,0	98	91	-7,1	-5,7	902	818	-9,3	-6,7	
Gas natural (millones de pies cúbicos)	11,4	49	201	310,2	4,3	1226	4251	246,7	8,3	
SECTOR MINERÍA 2/	100,0			-2,9	-2,9			0,0	0,0	

1/ Cifras preliminares.

2/ Estimado a precios de 2007.

3/ En base a la estructura porcentual de similar periodo de 2017.

Fuente: Perúpetro S.A.

Elaboración: BCRP, Sucursal Iquitos. Departamento de Estudios Económicos.

- La producción fiscalizada de hidrocarburos disminuyó en 2,9 por ciento interanual en octubre, explicada por la caída de líquidos de gas natural en el lote 31-C y de petróleo crudo en el lote 131, mientras la producción de gas natural en el lote 31-C avanzó en 310,2 por ciento.
- En el periodo enero-octubre la producción fiscalizada de hidrocarburos registró una variación nula (0,0 por ciento), debido a que la conjunción de las caídas de líquidos de gas y de petróleo crudo, se anuló con el crecimiento de la producción de gas natural.

UCAYALI: Crecimiento de la producción de LGN

(Var.% real respecto a similar mes del año anterior)

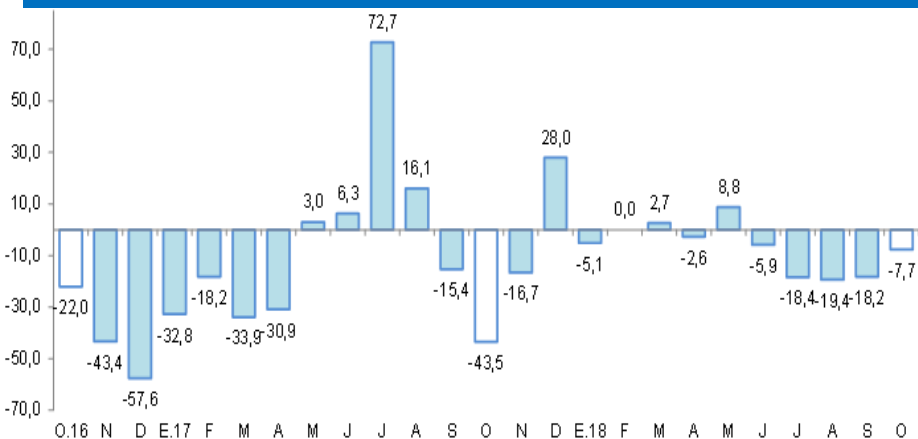

Fuente: Perúpetro S.A.

Elaboración: BCRP, Sucursal Iquitos. Departamento de Estudios Económicos.

UCAYALI: Crecimiento de la producción de gas natural

(Var.% real respecto a similar mes del año anterior)

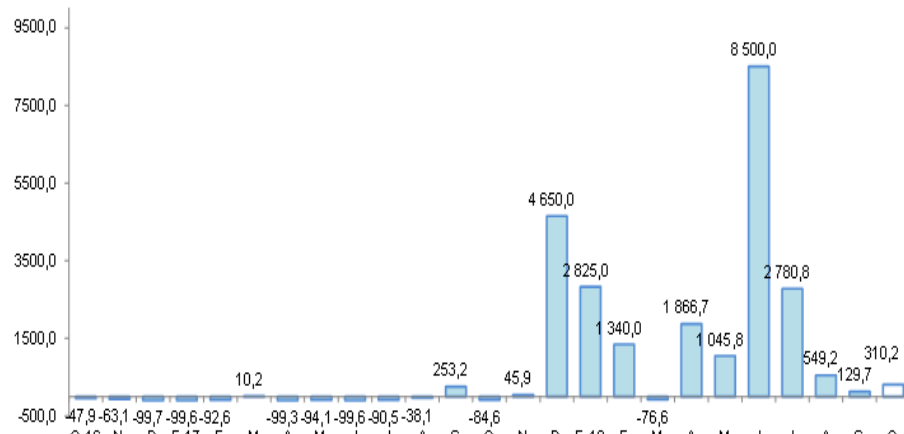

Fuente: Perúpetro S.A.

Elaboración: BCRP, Sucursal Iquitos. Departamento de Estudios Económicos.

La actividad manufacturera disminuyó en 15,1 por ciento interanual en octubre.

UCAYALI: Producción manufacturera ^{1/}

(Variación % real respecto al mismo periodo del año anterior)

Ramas de actividad	Estructura Porcentual 2015 ^{2/}	Octubre		Enero - Octubre	
		Var. %	Contribución ^{3/}	Var. %	Contribución ^{3/}
MANUFACTURA PRIMARIA	17,5	-95,7	-17,1	-93,2	-13,6
Refinación de petróleo	17,5	-95,7	-17,1	-93,2	-13,6
MANUFACTURA NO PRIMARIA	82,5	2,5	2,0	18,3	15,6
Bebidas malteadas	68,1	2,7	1,7	3,5	2,5
Bebidas gaseosas	3,1	0,5	0,0	18,4	0,4
Madera aserrada	6,1	20,7	2,9	170,8	13,1
Triplay	2,5	12,6	0,3	0,5	0,0
Calaminas, banillas lisas y corrugadas	2,6	28,4	0,0	-28,3	-0,1
Clavos para madera	0,1	-	-	-	-
SECTOR MANUFACTURA	100,0	-15,1	-15,1	2,0	2,0

1/ Cifras preliminares.

2/ Estimado a precios de 2007.

3/ En base a la estructura porcentual de similar periodo de 2016.

Fuente: DIREPRO y Empresas.

Elaboración: BCRP, Sucursal Iquitos. Departamento de Estudios Económicos.

- La **industria primaria** se contrajo en 95,7 por ciento interanual en octubre, inducida por la menor producción de refinados de petróleo crudo y la falta de materia prima, con ello, en el periodo enero-octubre acumuló una caída de 93,2 por ciento.
- La **industria no primaria** avanzó en 2,5 por ciento interanual en octubre, debido a la mayor producción de madera aserrada, bebidas malteadas, triplay, calaminas y bebidas gaseosas. En el periodo enero-octubre acumuló un crecimiento de 18,3 por ciento, impulsado por la mayor producción de madera aserrada, bebidas malteadas y bebidas gaseosas.

UCAYALI: Crecimiento de la manufactura no primaria

(Variación % real respecto al mismo mes del año anterior)

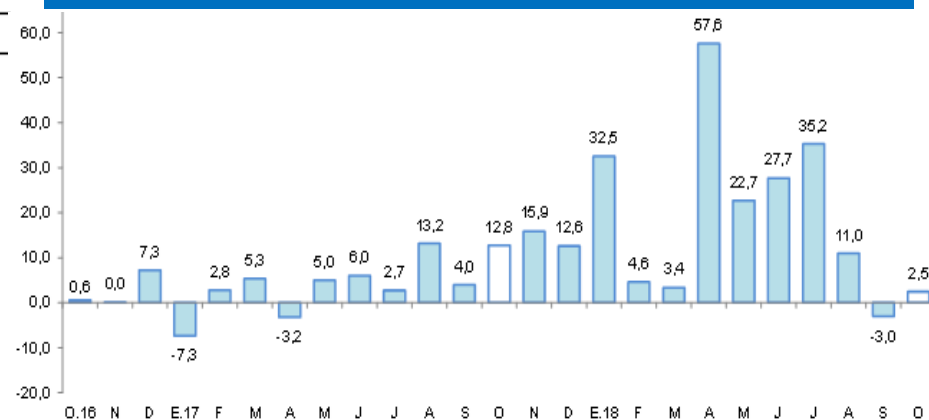

Fuente: DIREPRO y Empresas.

Elaboración: BCRP, Sucursal Iquitos. Departamento de Estudios Económicos.

El crédito se incrementó en 6,9 por ciento interanual en octubre.

UCAYALI: Crédito

(Saldos a fin de periodo en millones de soles)

	Estructura %	Octubre		Var.% Nominal	
		Oct-18	2017	2018	Oct-18 / Oct-17
Banco de la Nación	7,5		102	127	25,1
Agrobanco	1,3		30	22	-28,4
Banca Múltiple	65,7		1 059	1 109	4,7
Instituciones No Bancarias	25,4		386	429	11,0
Financieras	8,1		121	136	13,2
Cajas Municipales	16,4		253	277	9,4
Cajas Rurales	0,3		5	6	17,6
Edpymes	0,6		8	10	25,4
Arrendamiento Financiero	0,0		0	0	-
TOTAL	100,0		1 577	1 686	6,9
Empresas	56,2		921	948	3,0
Personas	43,8		656	738	12,5
Consumo	36,8		547	620	13,3
Hipotecario	7,0		109	118	8,4
MN	93,8		1 493	1 582	6,0
ME	6,2		84	105	24,5
ME (Mill. US\$)			26	31	20,2

Fuente: SBS y AFP

Elaboración: BCRP, Sucursal Iquitos. Departamento de Estudios Económicos.

UCAYALI: Crecimiento del crédito

(Var.% respecto a similar mes del año anterior)

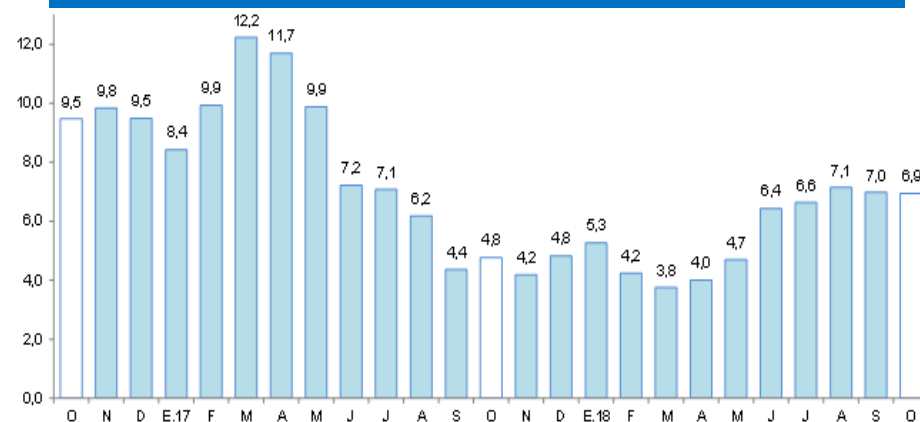

Fuente: SBS y AFP.

UCAYALI: Tasa de morosidad ^{1/}

(Porcentaje)

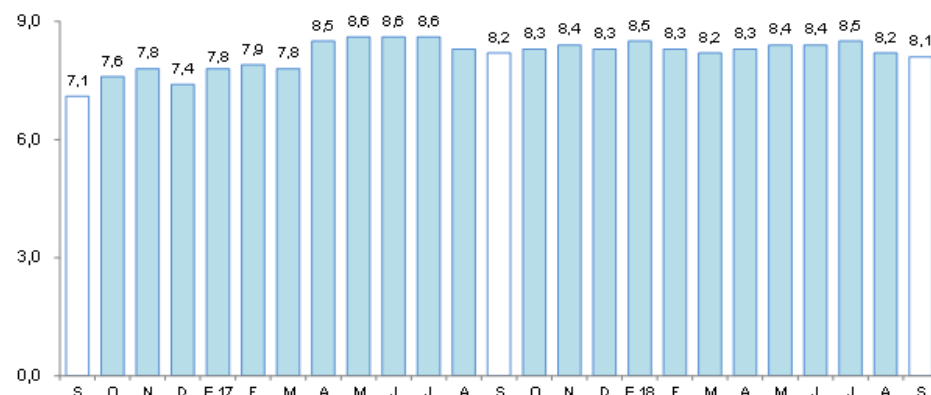

^{1/} preliminar, calculado en base a: (créditos vencidos + créditos en cobranza judicial) / colocaciones brutas.
Fuente: SBS y AFP.

Los depósitos crecieron en 13,8 por ciento interanual en octubre.

UCAYALI: Depósitos

(Saldos a fin de período en millones de soles)

	Estructura % Oct-18	Octubre		Var.% Nominal Oct-18 / Oct-17
		2017	2018	
Banco de la Nación	16,1	118	126	6,5
Banca Múltiple	71,8	491	562	14,5
Instituciones No Bancarias	12,2	79	95	20,5
Financieras	1,5	10	12	22,1
Cajas Municipales	10,7	70	84	20,1
Cajas Rurales	0,0	0	0	929,5
TOTAL	100,0	689	784	13,8
Vista	37,7	279	295	5,9
Ahorro	44,1	274	345	26,2
Aplazo	18,3	136	143	5,1
MN	87,4	603	685	13,7
ME	12,6	86	98	14,3
ME (Mill. US\$)		27	29	10,3

Fuente: SBS y AFP

Elaboración: BCRP, Sucursal Iquitos. Departamento de Estudios Económicos.

UCAYALI: Crecimiento de los depósitos

(Var.% respecto a similar mes del año anterior)

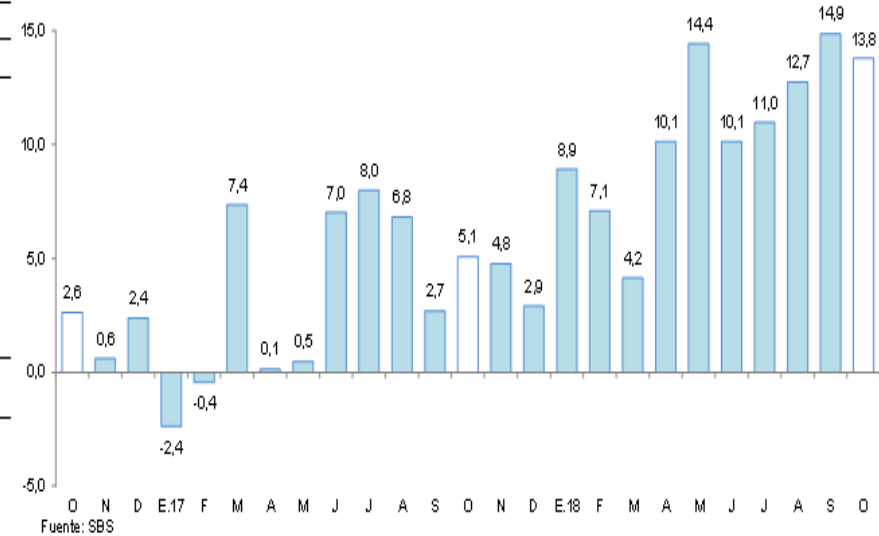

La inversión pública disminuyó en 49,5 por ciento interanual en octubre.

UCAYALI: Inversión pública ^{1/2/}

(En millones de nuevos soles)

	Octubre			Enero - Octubre		
	2017	2018	Var. % real	2017	2018	Var. % real
Gobierno nacional	30,6	5,3	-82,9	284,4	66,2	-77,0
Gobierno regional	19,6	10,9	-45,5	191,3	153,0	-20,8
Gobiernos locales	17,9	18,8	3,2	145,4	161,0	9,4
Total	68,1	35,0	-49,5	621,1	380,3	-39,5

1/ Información actualizada al 30 de noviembre de 2018.

2/ Comprende la adquisición de activos no financieros.

Fuente: MEF.

Elaboración: BCRP, Sucursal Iquitos. Departamento de Estudios Económicos.

UCAYALI: Crecimiento de la inversión pública

(Var. % real con respecto a similar mes del año anterior)

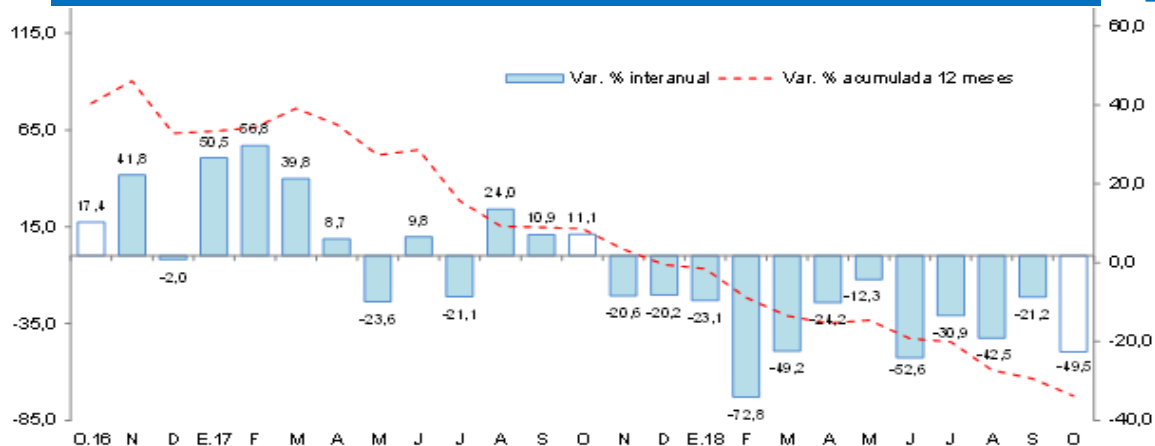

Fuente: MEF.

Elaboración: BCRP, Sucursal Iquitos. Departamento de Estudios Económicos.

- La inversión pública disminuyó en 49,5 por ciento interanual en octubre, debido a la menor ejecución de obras del gobierno nacional y regional; el primero por la paralización de la carretera Puerto Bermúdez-San Alejandro en el Tramo III; además a fines de 2017 se terminó la carretera Aeropuerto Pucallpa-Cementerio Jardín del Buen Recuerdo y en el presente año no hay obras de esa envergadura; y el caso del gobierno regional se debe al menor devengado del Hospital Pucallpa obra en tramo final.

- En el período enero-octubre de 2018, la inversión pública disminuyó en 39,5 por ciento interanual.

La inversión ejecutada en el periodo enero-octubre representó el 44,1 por ciento del presupuesto institucional modificado; el gobierno nacional avanzó el 49,0 por ciento; gobiernos locales el 46,3 por ciento; y el gobierno regional el 40,4 por ciento.