



BANCO CENTRAL DE RESERVA DEL PERÚ

# Ucayali: Síntesis de Actividad Económica - Noviembre 2017 -

Departamento de Estudios Económicos  
Sucursal Iquitos

Martes, 20 de febrero de 2018

En noviembre, los sectores agropecuario y pesca crecieron en 32,9 por ciento y 11,4 por ciento, respectivamente; mientras minería disminuyó en 1,2 por ciento interanual.

## Actividad Primaria

- El **sector agropecuario** avanzó en 32,9 por ciento interanual en noviembre, inducido por los resultados positivos de los subsectores agrícola y pecuario.
- El **sector minería** disminuyó en 1,2 por ciento interanual en noviembre, debido a la menor producción de líquidos de gas natural en el lote 31-C.
- El **sector pesca** creció en 11,4 por ciento interanual en noviembre, impulsado por la abundancia de peces en los espejos de aguas naturales, lo cual, originó un mayor desembarque de pescado para consumo humano directo.

### UCAYALI: Crecimiento de la producción agropecuaria

(Var.% real respecto a similar mes del año anterior)

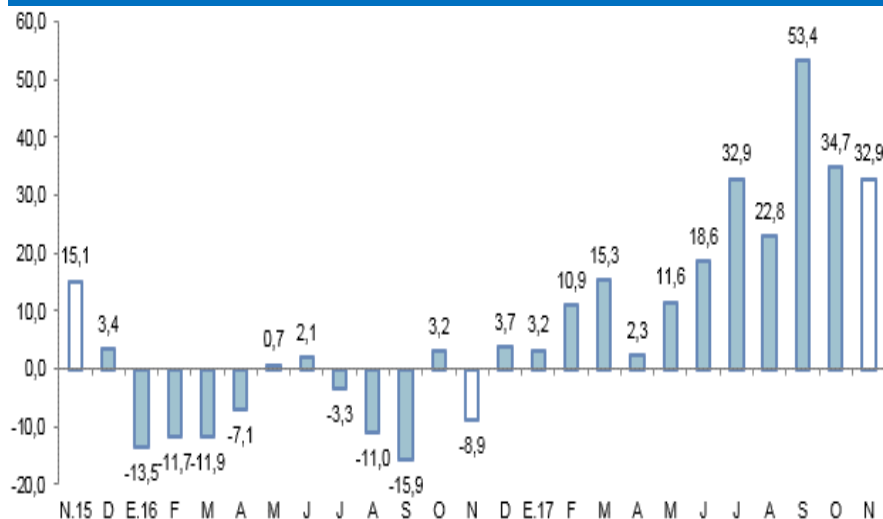

Fuente: DRAU y MINAGRI.  
Elaboración: BCRP, Sucursal Iquitos. Departamento de Estudios Económicos.

### UCAYALI: Crecimiento de Gas Natural

(Var.% real respecto a similar mes del año anterior)

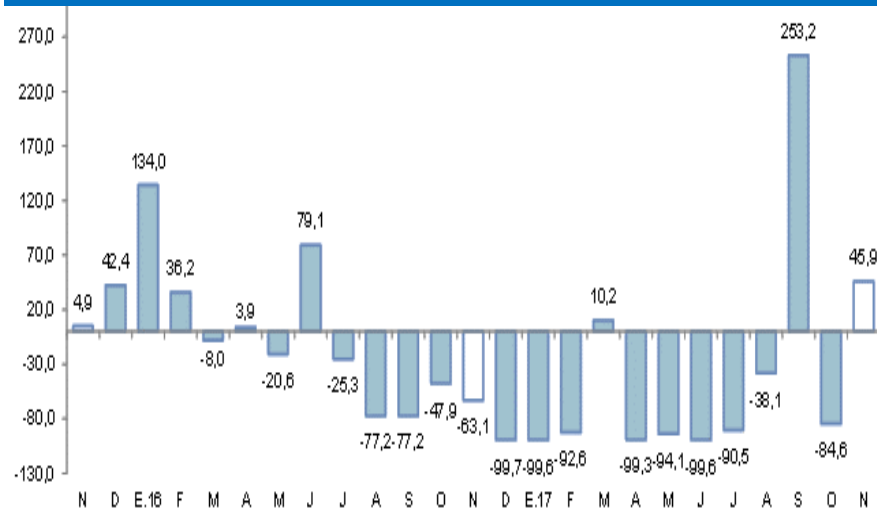

Fuente: Perupetro S.A.  
Elaboración: BCRP, Sucursal Iquitos. Departamento de Estudios Económicos.

En noviembre, avanzaron créditos de consumo, manufactura, crédito hipotecario y crédito total; pero disminuyó la inversión pública, empleo en empresas privadas formales de 10 y más trabajadores en Pucallpa y número de arribos de turistas a establecimientos de hospedaje.

- La **manufactura** avanzó en 9,9 por ciento interanual en noviembre, inducida por el resultado positivo de la industria no primaria.
- Los **arribos de turistas a los establecimientos de hospedaje** cayeron en 4,7 por ciento, debido al menor dinamismo del turismo interno.
- El **empleo** en empresas privadas formales de 10 y más trabajadores en Pucallpa disminuyó en 8,6 por ciento interanual en noviembre, debido al menor requerimiento de trabajadores en todas las cinco ramas de actividad.
- El **crédito total** se incrementó en 4,2 por ciento interanual en noviembre, a S/ 1 595 millones; asimismo, los créditos de consumo e hipotecario crecieron en 13,8 por ciento y 7,0 por ciento interanual, respectivamente; mientras el tipo empresas disminuyó en 1,1 por ciento.
- La **inversión pública** registró una disminución de 20,6 por ciento interanual en noviembre, explicada por la menor ejecución de obras del gobierno nacional y los gobiernos locales.

## UCAYALI: Otros indicadores de actividad económica

(Variación % respecto a similar mes del año anterior)

	Jun.17	Jul.17	Ago.17	Set.17	Oct.17	Nov.17
Producción industrial 1/	↑ 15,8	↑ 17,9	↑ 18,7	↑ 6,1	↑ 12,1	↑ 9,9
Arribos a los establecimientos de hospedaje	↑ 1,3	↓ -15,9	↓ -24,8	↓ -15,5	↓ -3,8	↓ -4,7
Empleo formal urbano 2/	↓ -6,7	↓ -8,0	↓ -10,3	↓ -8,3	↓ -8,1	↓ -8,6
Crédito total	↑ 7,2	↑ 7,1	↑ 6,2	↑ 4,4	↑ 4,8	↑ 4,2
Créditos de consumo	↑ 18,1	↑ 21,0	↑ 14,2	↑ 15,3	↑ 14,3	↑ 13,8
Crédito hipotecario	↑ 10,1	↑ 10,9	↑ 13,9	↑ 13,9	↑ 6,9	↑ 7,0
Inversión pública 1/	↑ 9,8	↓ -21,1	↓ -22,2	↑ 10,9	↑ 11,1	↓ -20,6

1/ En términos reales.

2/ En empresas de 10 a más trabajadores situadas en la ciudad de Pucallpa.

Fuentes: SBS y AFP, MTPE, MEF, DIRCETUR y DIREPRO.

Elaboración: BCRP, Sucursal Iquitos. Departamento de Estudios Económicos.

## Algunos hechos importantes suscitados en noviembre de 2017:

---

- La Autoridad Nacional Forestal y de Fauna Silvestre (Serfor) precisó que la Ley de Promoción de Plantaciones Forestales, iniciativa legislativa propiciada por el Minagri, tiene como objetivo impulsar la inversión privada para la instalación, manejo y aprovechamiento de las plantaciones forestales con fines de producción de madera y de productos diferentes a la madera a través de incentivos económicos, financieros y tributarios. Y que dicha iniciativa es distinta a la Ley Forestal y de Fauna Silvestre que regula dicha actividad.
- La costarricense Grupo Monge incrementa su presencia en el mercado peruano, pues llega esta semana a la ciudad de Huancayo, con la que sumará su tienda número 50 en el país. Asimismo, contribuirán las aperturas de sus nueve locales realizadas en el transcurso del 2017, con los que llegaron a las ciudades de Tarapoto, Pucallpa, Tacna, Huánuco, Ayacucho, entre otras.
- La empresa industria del Tulumayo S.A., subsidiaria de Palmas del Espino (Grupo Romero), presentó al Ministerio de la Producción una solicitud de audiencia pública para dar a conocer la realización de un proyecto de planta de extracción de aceite crudo de palma y palmiste, a ubicarse en Ucayali, insumo para la industria de alimentos y de energía. La planta se ubicará en el kilómetro 46,5 de la carretera Federico Basadre, en el distrito de Campo Verde, en la provincia de Coronel Portillo, en Ucayali. Estos insumos se aplican para producir aceites comestibles (aceites líquidos y margarinas) y combustibles (biodiesel).

## La actividad agropecuaria registró un crecimiento de 32,9 por ciento interanual en noviembre.

### UCAYALI: Producción de principales productos agropecuarios <sup>1/</sup> (Toneladas)

Sub-sectores	Estructura Porcentual 2015 <sup>2/</sup>	Noviembre				Enero - Noviembre			
		2016	2017	Var. %	Contribución <sup>3/</sup>	2016	2017	Var. %	Contribución <sup>3/</sup>
<b>AGRÍCOLA</b>	<b>79,0</b>	<b>30.000</b>	<b>39.219</b>	<b>38,2</b>	<b>32,0</b>	<b>65.331</b>	<b>84.119</b>	<b>23,4</b>	<b>19,7</b>
Orientado a la industria	26,4	21.040	32.240	72,4	22,8	21.950	34.590	41,9	12,6
Caña de azúcar	0,3	1 463	895	-38,8	-0,1	16 340	11 719	-28,3	-0,1
Palma aceitera	12,7	19 927	27 166	36,3	6,8	199 241	258 022	29,5	4,6
Maíz amarillo duro	4,0	2 146	2 664	24,1	1,0	23 262	30 196	29,8	1,2
Cacao	9,4	550	1 545	180,9	15,1	8 021	13 392	67,0	6,9
Orientado al mercado interno	52,6	9.038	10.019	17,6	9,2	42.740	59.529	43,2	7,1
Arroz cáscara	4,7	2 403	5 286	120,0	7,1	24 595	62 347	153,5	7,8
Yuca	10,0	4 993	5 358	7,3	0,4	113 945	78 582	-31,0	-3,0
Plátano	20,2	24 106	24 667	2,3	0,6	236 361	251 611	6,5	1,3
Naranja	0,8	321	315	-1,9	0,0	7 504	7 542	0,5	0,0
Papaya	2,9	3 794	4 207	10,9	0,4	40 842	45 024	10,2	0,3
Otros	14,0	9 251	11 110	6,3	0,8	99 533	112 578	4,5	0,7
<b>PECUARIO</b>	<b>21,0</b>	<b>2.037</b>	<b>2.103</b>	<b>5,5</b>	<b>0,9</b>	<b>22.413</b>	<b>21.048</b>	<b>10,8</b>	<b>1,7</b>
Carne de aves <sup>4/</sup>	15,2	795	904	13,7	1,2	9 458	11 165	18,0	1,6
Carne de porcino <sup>4/</sup>	0,9	98	84	-14,3	-0,1	1 122	901	-19,7	-0,2
Carne de vacuno <sup>4/</sup>	1,2	143	151	5,6	0,1	1 621	1 691	4,3	0,1
Huevos	2,7	353	344	-2,5	-0,1	3 559	3 865	8,6	0,2
Leche	0,9	641	572	-10,8	-0,2	6 675	6 418	-3,9	-0,1
<b>SECTOR AGROPECUARIO</b>	<b>100,0</b>			<b>32,9</b>	<b>32,9</b>			<b>21,4</b>	<b>21,4</b>

1/ Cifras preliminares.

2/ A precios de 2007.

3/ En base a la estructura porcentual de similar periodo de 2016.

4/ Peso neto.

Fuente: DRAU y MINAGRI.

Elaboración: BCRP, Sucursal Iquitos. Departamento de Estudios Económicos.

- La **producción agrícola** creció en 38,2 por ciento interanual en noviembre, debido principalmente a la mayor producción de cacao, arroz cáscara y palma aceitera; el caso de arroz cáscara, se explicó por las mayores áreas cosechadas y mejores rendimientos.
- En el periodo enero-noviembre, el sub-sector agrícola acumuló un crecimiento de 23,4 por ciento, explicado por la mayor producción de arroz, cacao y palma aceitera.
- La **producción pecuaria** avanzó en 5,5 por ciento interanual en noviembre, inducida por la mayor producción de carne de aves y vacuno.
- En el periodo enero-noviembre, el sub-sector pecuario acumuló un crecimiento de 10,8 por ciento, explicado por la mayor producción de carne (aves y vacuno) y huevos.

## El sector pesca registró un crecimiento de 11,4 por ciento interanual en noviembre.

### UCAYALI: Producción pesquera

(En toneladas métricas)

	Noviembre		Var. %	Enero - Noviembre		Var. %
	2016	2017		2016	2017	
<b>Consumo Humano</b>	<b>370</b>	<b>404</b>	<b>9,2</b>	<b>3 675</b>	<b>5 102</b>	<b>38,8</b>
<b>Fresco</b>	<b>172</b>	<b>275</b>	<b>59,9</b>	<b>2 708</b>	<b>3 351</b>	<b>23,7</b>
Bagre	16	59	268,8	355	812	128,7
Ractacara	11	21	90,9	60	53	-11,7
Boquichico	18	29	61,1	998	1 017	1,9
Palometa	1	8	700,0	107	144	34,6
Chiu Chiu	24	26	8,3	113	113	0,0
Sardina	16	19	18,8	163	173	6,1
Otras especies	86	113	31,4	912	1 039	13,9
<b>Seco-salado</b>	<b>198</b>	<b>129</b>	<b>-34,8</b>	<b>967</b>	<b>1 751</b>	<b>81,1</b>
<b>SECTOR PESCA 1/</b>			<b>11,4</b>			<b>37,8</b>

1/ A precios de 2007. Cifras preliminares.

Fuente: DIREPRO.

Elaboración: BCRP, Su cursal Iquitos. Departamento de Estudios Económicos.

- Explicado por la abundancia de peces bagre, palometa, ractacara, boquichico y sardina en los espejos de aguas naturales (ríos y lagunas amazónicas), lo cual originó un mayor desembarque de pescado para consumo humano directo.
- En el periodo enero-noviembre, el sector pesca acumuló un crecimiento de 37,8 por ciento interanual, inducido por la abundancia de peces en los ríos, con lo cual, se registró un mayor desembarque de pescado para consumo humano directo.

## La producción fiscalizada de hidrocarburos disminuyó en 1,2 por ciento interanual en noviembre.

### UCAYALI: Producción de Hidrocarburos <sup>1/</sup>

(Var. % real respecto al mismo periodo del año anterior)

Hidrocarburos	Estructura		Noviembre				Enero - Noviembre			
	Porcentual		Var. %		Contribución 3/	Var. %		Contribución 3/		
	2015 2/	2016	2017	2016		2017				
Líquidos de GN (miles barriles)	31,3	30	25	-16,7	-3,5	446	376	-15,7	-4,8	
Petróleo (miles de barriles)	58,2	92	92	0,0	0,0	730	994	36,2	20,6	
Gas natural (millones de pies cúbicos)	10,5	181	264	45,9	2,3	4 596	1 490	-67,6	-8,4	
<b>SECTOR MINERÍA 2/</b>	<b>100,0</b>			<b>-1,2</b>	<b>-1,2</b>			<b>7,5</b>	<b>7,5</b>	

1/ Cifras preliminares.

2/ A precios de 2007.

3/ En base a la estructura porcentual de similar periodo de 2016.

Fuente: Perupetro S.A.

Elaboración: BCRP, Sucursal Iquitos. Departamento de Estudios Económicos.

- La producción fiscalizada de hidrocarburos disminuyó en 1,2 por ciento interanual en noviembre, debido a la menor producción de líquidos de gas natural en el lote 31-C; mientras, la producción de gas natural en el mismo lote creció en 45,9 por ciento; en tanto la producción de petróleo crudo en el lote 131 mantuvo el nivel de noviembre del año anterior.
- En el periodo enero-noviembre de 2017, la producción fiscalizada de hidrocarburos avanzó en 7,5 por ciento.

### UCAYALI: Crecimiento de la producción de LGN

(Var.% real respecto a similar mes del año anterior)

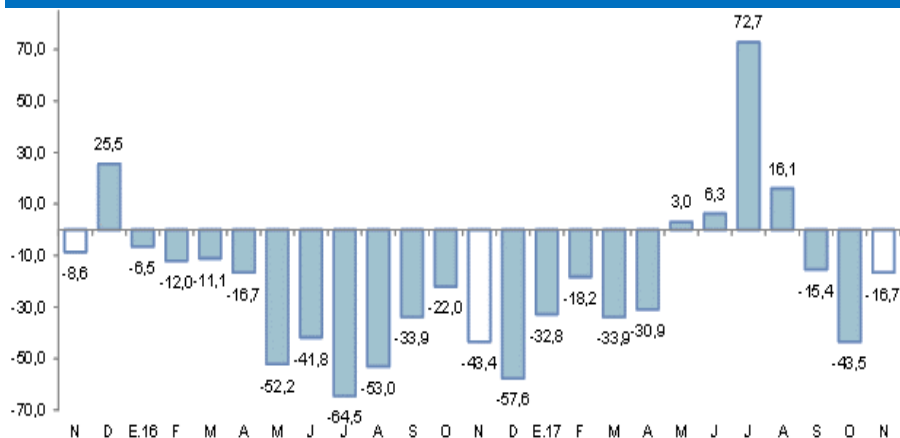

Fuente: Perupetro S.A.

Elaboración: BCRP, Sucursal Iquitos. Departamento de Estudios Económicos.

### UCAYALI: Crecimiento de la producción de gas natural

(Var.% real respecto a similar mes del año anterior)

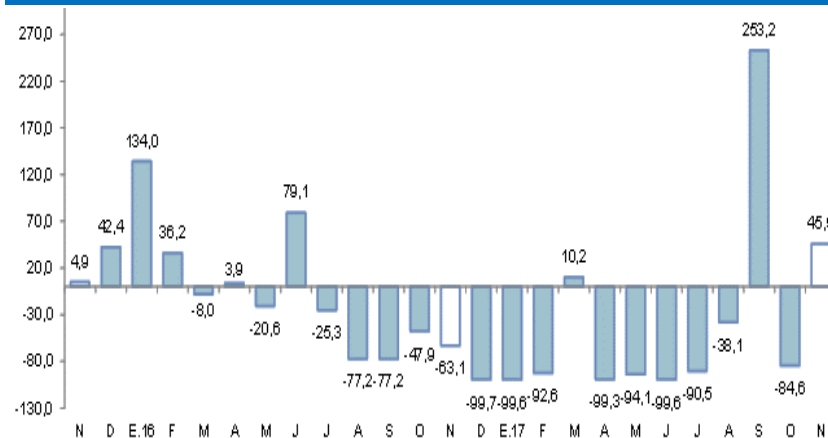

Fuente: Perupetro S.A.

Elaboración: BCRP, Sucursal Iquitos. Departamento de Estudios Económicos.

## La manufactura registró un crecimiento de 9,9 por ciento interanual en noviembre.

### UCAYALI: Producción manufacturera <sup>1/</sup>

(Variación % real respecto al mismo periodo del año anterior)

Ramas de actividad	Estructura Porcentual 2015 <sup>2/</sup>	Noviembre		Enero - Noviembre	
		Var. %	Contribución <sup>3/</sup>	Var. %	Contribución <sup>3/</sup>
<b>MANUFACTURA PRIMARIA</b>	<b>17,5</b>	<b>-39,6</b>	<b>-4,0</b>	<b>3,3</b>	<b>0,4</b>
Refinación de petróleo	17,5	-39,6	-4,0	3,3	0,4
<b>MANUFACTURA NO PRIMARIA</b>	<b>82,5</b>	<b>15,4</b>	<b>13,8</b>	<b>5,5</b>	<b>4,8</b>
Bebidas maltadas	68,1	5,3	4,2	1,9	1,4
Bebidas gaseosas	3,1	-4,9	-0,1	-9,5	-0,3
Madera aserrada	6,1	286,4	11,8	101,4	2,6
Triplay	2,5	-22,4	-0,8	-10,1	-0,3
Calaminas, barillas lisas y corrugadas	2,6	-87,5	-1,2	-85,3	-1,2
Clavos para madera	0,1	-	-	-	-
<b>SECTOR MANUFACTURA</b>	<b>100,0</b>	<b>9,9</b>	<b>9,9</b>	<b>5,2</b>	<b>5,2</b>

1/ Cifras preliminares.

2/ A precios de 2007.

3/ En base a la estructura porcentual de similar periodo de 2016.

Fuente: DIREPRO y Empresas.

Elaboración: BCRP, Sucursal Iquitos. Departamento de Estudios Económicos.

- La **industria primaria** disminuyó en 39,6 por ciento interanual en noviembre, inducida por la menor producción de refinados de petróleo, ante la menor disponibilidad de materia prima; pero en el periodo enero-noviembre acumuló un crecimiento de 3,3 por ciento interanual.
- La **industria no primaria** creció 15,4 por ciento interanual en noviembre, debido a la mayor producción de madera aserrada y cerveza; con ello, en el periodo enero-noviembre, la industria no primaria acumuló un crecimiento de 5,5 por ciento.

### UCAYALI: Crecimiento de la manufactura no primaria

(Variación % real respecto al mismo mes del año anterior)

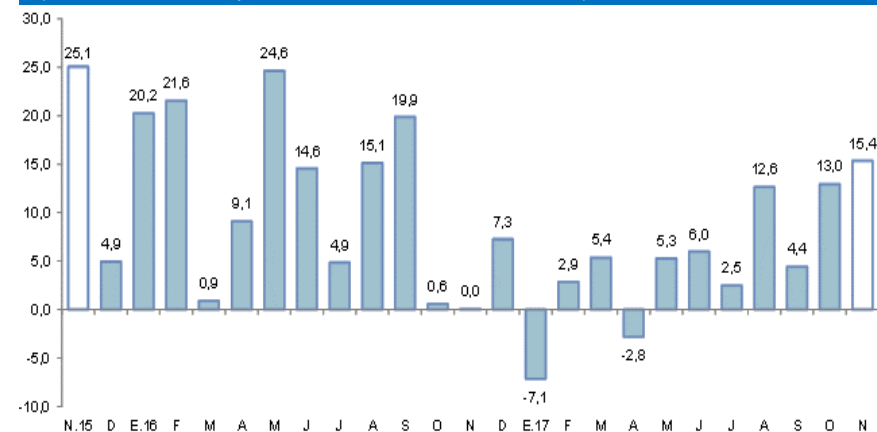

Fuente: DIREPRO y Empresas.

Elaboración: BCRP, Sucursal Iquitos. Departamento de Estudios Económicos.



**El empleo en empresas privadas formales de 10 y más trabajadores en Pucallpa registró una disminución de 8,6 por ciento interanual en noviembre.**

## Ciudad de Pucallpa: Índice mensual de empleo en empresas privadas formales de 10 a más trabajadores (Octubre 2010 = 100) <sup>1/</sup>

Rama de Actividad	Noviembre			Enero - Noviembre		
	2016	2017	Var. %	2016	2017	Var. %
Primaria <sup>2/</sup>	47,3	39,8	-15,7	50,6	43,0	-15,1
Manufactura	83,0	73,4	-11,6	83,5	74,3	-11,1
Comercio	95,9	92,4	-3,6	97,6	92,6	-5,1
Transporte y Comunicaciones	121,4	113,3	-6,6	123,7	117,2	-5,2
Servicios <sup>3/</sup>	92,0	84,3	-8,4	81,6	79,5	-2,6
<b>Total</b>	<b>86,4</b>	<b>79,0</b>	<b>-8,6</b>	<b>85,0</b>	<b>78,7</b>	<b>-7,4</b>

Nota: La información corresponde al primer día de cada mes.

<sup>1/</sup> Cifras preliminares.

<sup>2/</sup> Conformada por las subramas agricultura, pesca e hidrocarburos.

<sup>3/</sup> Conformada por las subramas servicios prestados a empresas, restaurantes y hoteles, establecimientos financieros, enseñanza, servicios sociales y comunales; y electricidad, gas y agua.

Fuente: MTPE – Encuesta Nacional de Variación Mensual del Empleo (ENVME).

- Explicada por el menor requerimiento de personal en todas las cinco ramas de actividad económica explicativas, en particular primaria (-15,7 por ciento) y manufactura (-11,6 por ciento).
- En el periodo enero-noviembre el empleo acumuló, en promedio, una disminución de 7,4 por ciento interanual, explicada por el menor requerimiento de trabajadores en las cinco ramas de actividad económica, en particular primaria (-15,1 por ciento) y manufactura (-11,1 por ciento).

## Ciudad de Pucallpa: Crecimiento del empleo formal urbano (Var.% respecto a similar mes del año anterior)

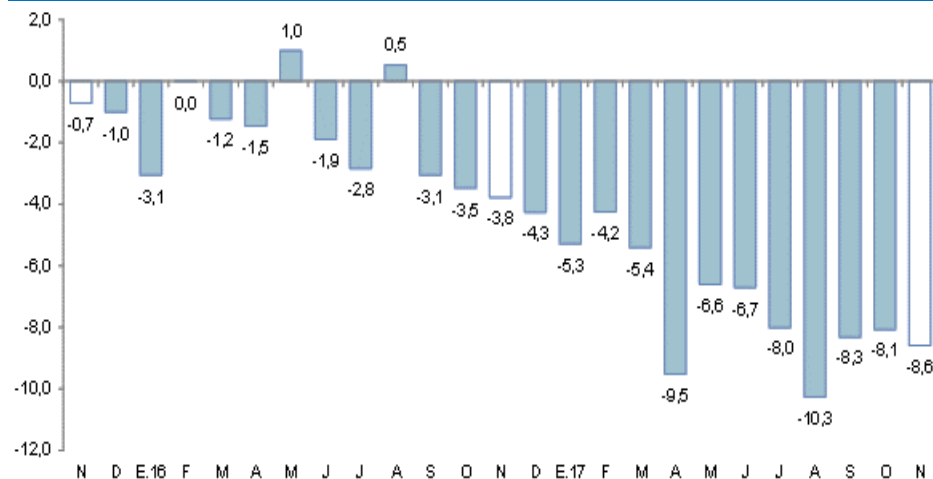

Fuente: MTPE – Encuesta Nacional de Variación Mensual del Empleo (ENVME).

## El crédito se incrementó en 4,2 por ciento interanual en noviembre.

### UCAYALI: Crédito

(Saldos a fin de periodo en millones de soles)

	Estructura %	Noviembre		Var.% Nominal
	Nov-17	2016	2017	Nov-17 / Nov-16
<b>Banco de la Nación</b>	<b>6,5</b>	<b>82</b>	<b>103</b>	<b>26,3</b>
<b>Agrobanco</b>	<b>1,9</b>	<b>37</b>	<b>30</b>	<b>-20,4</b>
<b>Banca Múltiple</b>	<b>67,0</b>	<b>1 061</b>	<b>1 069</b>	<b>0,7</b>
<b>Instituciones No Bancaria</b>	<b>24,7</b>	<b>351</b>	<b>394</b>	<b>12,1</b>
Financieras	7,7	120	122	1,6
Cajas Municipales	16,2	221	258	16,8
Cajas Rurales	0,3	0	5	-
Edpymes	0,5	10	8	-18,2
Arrendamiento Financiero	0,0	0	0	-
<b>TOTAL</b>	<b>100,0</b>	<b>1 531</b>	<b>1 595</b>	<b>4,2</b>
<b>Empresas</b>	<b>58,4</b>	<b>942</b>	<b>932</b>	<b>-1,1</b>
<b>Personas</b>	<b>41,6</b>	<b>589</b>	<b>663</b>	<b>12,6</b>
Consumo	34,6	486	553	13,8
Hipotecario	6,9	103	110	7,0
<b>MN</b>	<b>94,5</b>	<b>1 419</b>	<b>1 507</b>	<b>6,2</b>
<b>ME</b>	<b>5,5</b>	<b>112</b>	<b>88</b>	<b>-21,1</b>
<b>ME (Mill. US\$)</b>		<b>33</b>	<b>27</b>	<b>-16,8</b>

Fuente: SBS y AFP.

Elaboración: BCRP, Sucursal Iquitos, Departamento de Estudios Económicos.

La tasa de morosidad en octubre de 2017 fue de 8,3 por ciento, mayor en 0,7 puntos porcentuales frente a similar mes del año anterior. La tasa de morosidad de las cajas municipales (6,3 por ciento) creció en 0,6 puntos porcentuales; asimismo, en la banca múltiple (9,7 por ciento) se incrementó 0,8 puntos porcentuales.

### UCAYALI: Crecimiento del crédito

(Var.% respecto a similar mes del año anterior)

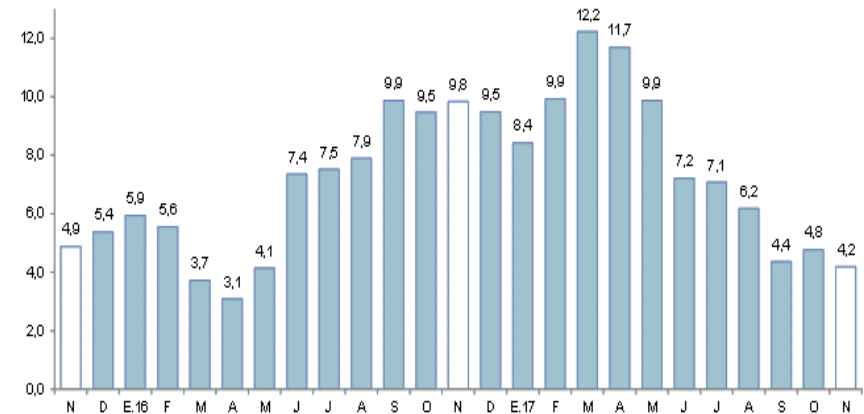

Fuente: SBS y AFP.

### UCAYALI: Tasa de morosidad <sup>1/</sup>

(Porcentaje)

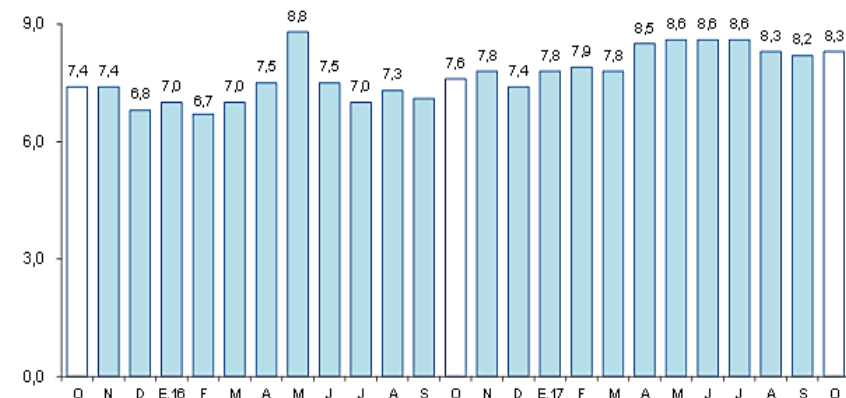

<sup>1/</sup> preliminar, calculado en base a: (créditos vencidos + créditos en cobranza judicial) / colocaciones brutas.  
Fuente: SBS y AFP.

## Los depósitos crecieron en 4,8 por ciento interanual en noviembre.

### UCAYALI: Depósitos

(Saldos a fin de periodo en millones de soles)

	Estructura % Nov-17	Noviembre		Var.% Nominal Nov-17 / Nov-16
		2016	2017	
<b>Banco de la Nación</b>	<b>16,4</b>	<b>114</b>	<b>115</b>	<b>0,9</b>
<b>Banca Múltiple</b>	<b>72,3</b>	<b>485</b>	<b>509</b>	<b>5,0</b>
<b>Instituciones No Bancari</b>	<b>11,4</b>	<b>73</b>	<b>80</b>	<b>9,4</b>
Financieras	1,4	8	10	21,0
Cajas Municipales	10,0	65	70	7,9
Cajas Rurales	0,0	0	0	-
<b>TOTAL</b>	<b>100,0</b>	<b>672</b>	<b>704</b>	<b>4,8</b>
Vista	40,3	263	284	7,8
Ahorro	39,7	270	280	3,7
A plazo	20,0	139	141	1,1
MN	87,4	565	615	8,9
ME	12,6	107	89	-16,9
ME (Mill. US\$)		31	28	-12,3

Fuente: SBS y AFP

Elaboración: BCRP, Sucursal Iquitos. Departamento de Estudios Económicos.

### UCAYALI: Crecimiento de los depósitos

(Var.% respecto a similar mes del año anterior)

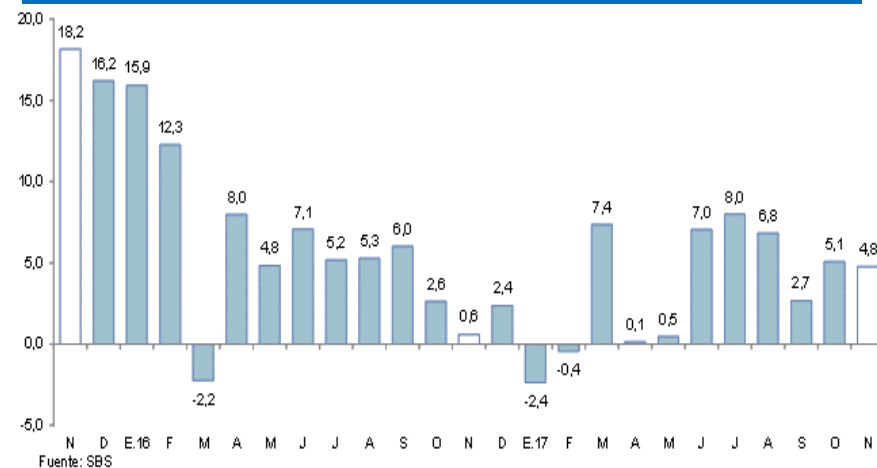

## La inversión pública disminuyó en 20,6 por ciento interanual en noviembre.

### UCAYALI: Inversión pública <sup>1/2/</sup>

(En millones de nuevos soles)

	Noviembre			Enero - Noviembre		
	2016	2017	Var. % real	2016	2017	Var. % real
Gobierno nacional	48,1	24,9	-49,0	320,6	309,2	-6,0
Gobierno regional	4,9	20,5	312,2	164,9	171,7	1,0
Gobiernos locales	28,9	20,6	-29,7	151,6	166,0	6,5
<b>Total</b>	<b>81,9</b>	<b>66,0</b>	<b>-20,6</b>	<b>637,1</b>	<b>647,0</b>	<b>-1,2</b>

1/ Información actualizada al 31 de diciembre de 2017.

2/ Comprende la adquisición de activos no financieros.

Fuente: MEF.

Elaboración: BCRP, Sucursal Iquitos. Departamento de Estudios Económicos.

### UCAYALI: Crecimiento de la inversión pública

(Var. % real con respecto a similar mes del año anterior)

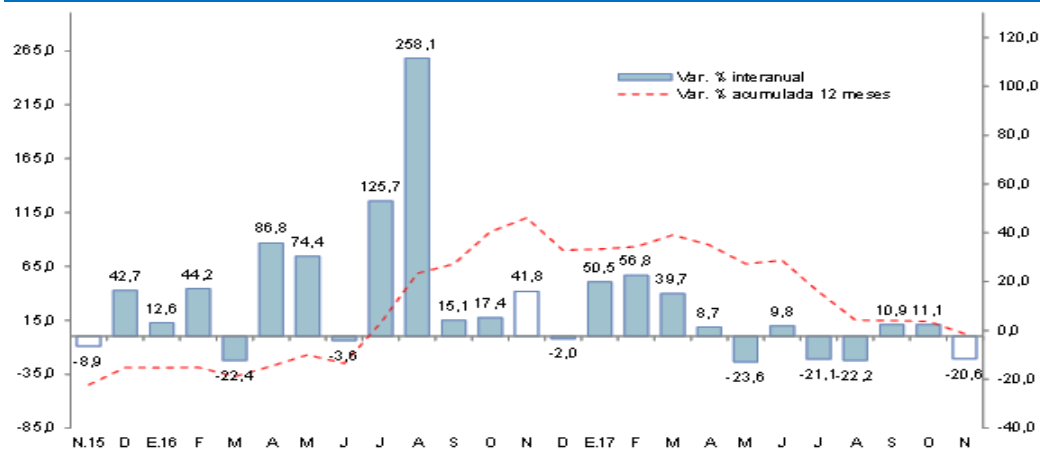

Fuente: MEF.

Elaboración: BCRP, Sucursal Iquitos. Departamento de Estudios Económicos.

- Debido a la menor ejecución de obras del gobierno nacional y gobiernos locales; el caso del primero se explicó por el menor devengado en pavimentación de carreteras nacionales, departamentales y locales; y en los gobiernos locales por conclusión de obras de mejoramiento de calles y de sistemas de agua potable y alcantarillado.
- En el periodo enero-noviembre, la inversión pública se contrajo en 1,2 por ciento interanual, explicada por la menor ejecución de obras del gobierno nacional (-6,0 por ciento interanual); mientras la inversión de los gobiernos locales y el gobierno regional acumuló crecimientos de 6,5 por ciento y 1,0 por ciento interanual, respectivamente.
- La inversión ejecutada en el periodo enero-noviembre representó el 65,7 por ciento del presupuesto institucional modificado; el gobierno nacional avanzó 91,3 por ciento; el gobierno regional el 53,2 por ciento; y los gobiernos locales el 51,3 por ciento.