



BANCO CENTRAL DE RESERVA DEL PERÚ

Ucayali: Síntesis de Actividad Económica - Octubre 2016 -

**Departamento de Estudios Económicos
Sucursal Iquitos**

Viernes, 06 de enero de 2017

El sector, agropecuario registró un crecimiento de 6,0 por ciento interanual en octubre; mientras que, minería y pesca registraron una contracción de 22,2 por ciento y 15,4 por ciento por ciento interanual, respectivamente.

Actividad Primaria

- El **sector agropecuario** registró un crecimiento de 6,0 por ciento interanual en octubre, explicado, por los resultados positivos de los sub-sectores agrícola y pecuario.
- El **sector pesca** cayó en 15,4 por ciento interanual en octubre, inducido por el menor desembarque de pescado para consumo humano en estado fresco, en particular las especies boquichico, bagre y palometa.
- El **sector minería** se contrajo en 22,2 por ciento interanual en octubre, debido a la menor producción de líquidos de gas natural y gas natural en el lote 31-C, sumado la menor producción de petróleo crudo en el lote 131.

UCAYALI: Crecimiento de la producción agropecuaria

(Var.% real respecto a similar mes del año anterior)

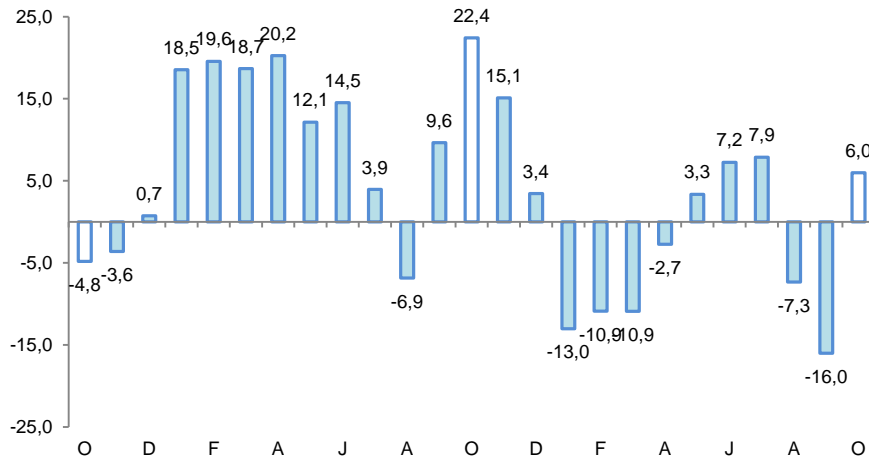

Fuente: DRAU y MINAGRI.

Elaboración: BCRP, Sucursal Iquitos. Departamento de Estudios Económicos.

UCAYALI: Crecimiento de Gas Natural

(Var.% real respecto a similar mes del año anterior)

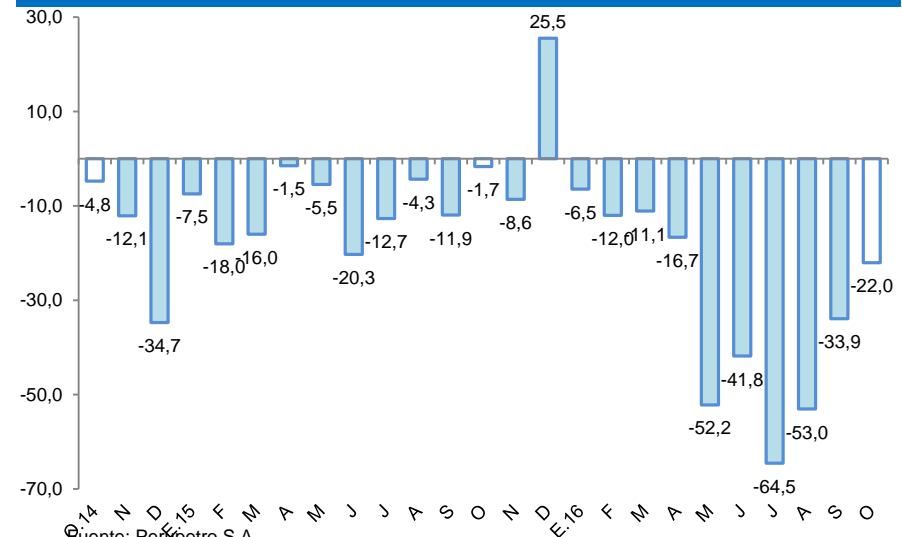

Fuente: Perupetro S.A.

Elaboración: BCRP, Sucursal Iquitos. Departamento de Estudios Económicos.

En octubre, crecieron interanual la inversión pública, créditos de consumo, crédito total y crédito hipotecario. En cambio, disminuyeron los arribos de turistas a los establecimientos de hospedaje, empleo en empresas privadas formales de 10 y más trabajadores en Pucallpa y producción industrial.

- La **producción manufacturera** se contrajo en 3,3 por ciento interanual en octubre, debido al resultado negativo de la industria primaria y no primaria.
- Los **arribos de turistas a los establecimientos de hospedaje** cayeron en 27,4 por ciento interanual en octubre, debido al menor dinamismo del turismo interno.
- El **empleo** en empresas privadas formales de 10 y más trabajadores en Pucallpa cayó en 3,5 por ciento interanual en octubre, debido al menor requerimiento de trabajadores en tres de las cinco ramas de actividad económica.
- El **crédito total** se incrementó en 9,5 por ciento interanual en octubre, a S/ 1 505 millones; asimismo, los créditos de consumo e hipotecario crecieron en 17,3 por ciento y 7,5 por ciento interanual, respectivamente.
- La **inversión pública** creció en 17,4 por ciento interanual en octubre, debido a la mayor ejecución de obras en los tres niveles de gobierno.

UCAYALI: Otros indicadores de actividad económica

(Variación % respecto a similar mes del año anterior)

	May.16	Jun.16	Jul.16	Ago.16	Set.16	Oct.16
Producción industrial 1/	↑ 12,9	↑ 1,6	↓ -6,2	↑ 8,7	↑ 12,0	↓ -3,3
Arribos a los establecimientos de hospedaje	↓ -7,7	↓ -26,5	↓ -3,0	↑ 10,4	↑ 12,6	↓ -27,4
Empleo formal urbano 2/	↑ 1,0	↓ -1,9	↓ -2,8	↑ 0,5	↓ -3,1	↓ -3,5
Crédito total	↑ 4,2	↑ 7,4	↑ 7,5	↑ 7,9	↑ 9,9	↑ 9,5
Créditos de consumo	↑ 16,1	↑ 16,1	↑ 12,1	↑ 15,1	↑ 17,1	↑ 17,3
Crédito hipotecario	↑ 11,4	↑ 12,1	↑ 10,5	↑ 7,8	↑ 7,3	↑ 7,5
Inversión pública 1/	↑ 74,4	↓ -3,6	↑ 125,7	↑ 258,1	↑ 15,1	↑ 17,4

1/ En términos reales.

2/ En empresas de 10 a más trabajadores situadas en la ciudad de Pucallpa.

Fuentes: SBS y AFP, MTPE, MEF, DIRCETUR y DIREPRO.

Elaboración: BCRP, Sucursal Iquitos. Departamento de Estudios Económicos.

Algunos hechos importantes suscitados en octubre de 2016:

- Con una inversión de US\$ 1 millón, el Grupo Sopocur, representante exclusivo de las marcas KTM, Triumph, Polaris, Lifan inauguró su nueva Sucursal en Iquitos, con lo que busca posicionarse como líder del segmento automotriz menor. Este nuevo local ubicado en la avenida Quiñones 804 cuenta con una extensión de 4 mil metros cuadrados y albergará almacenes, talleres, una tienda comercial, y oficinas administrativas.
- El abastecimiento de la refinería que tiene Maple Gas en Pucallpa se ha vuelto cada vez más difícil. La empresa estatal Petroperú ha señalado que abastecen a Ucayali con regularidad, pero Maple Gas señala que eso no es así. Es más denuncia que Petroperú recibe y embarca todo el crudo producido por la española CEPESA en el lote 131 sin vender a la refinería de Pucallpa, a cargo de Maple. Hasta el momento Maple no ha logrado un resultado exitoso para lograr el abastecimiento de Cepsa. La petrolera española le entrega a la estatal 4 000 barriles diarios que son transportados a Iquitos, según Maple. Se estima que el sobre costo anual que paga Ucayali por el transporte de crudo para la refinería de Pucallpa alcanza al menos US\$ 25 millones.

La actividad agropecuaria registró un crecimiento de 6,0 por ciento interanual en octubre, explicado por los resultados positivos de los sub-sectores agrícola y pecuario.

UCAYALI: Producción de principales productos agropecuarios ^{1/}

(Toneladas)

Sub-sectores	Estructura Porcentual 2014 ^{2/}	Octubre				Enero - Octubre			
		2015	2016	Var. %	Contribución ^{3/}	2015	2016	Var. %	Contribución ^{3/}
AGRÍCOLA	80,3			6,3	5,3			3,3	2,6
Orientado a la industria	19,6			19,4	5,8			25,1	5,9
Caña de azúcar	0,4	1 919	1 323	-31,1	-0,1	20 041	14 877	-25,8	-0,1
Palma aceitera	11,2	21 436	17 677	-17,5	-3,0	152 266	161 224	5,9	0,7
Maíz amarillo duro	4,5	3 222	4 825	49,8	2,7	20 191	21 116	4,6	0,2
Cacao	3,6	588	1 074	82,7	6,2	5 958	9 912	66,4	5,1
Orientado al mercado interno	60,6			-1,0	-0,6			-6,2	-3,4
Arroz cáscara	5,1	4 247	5 509	29,7	2,6	22 239	22 828	2,6	0,1
Yuca	9,4	8 149	8 342	2,4	0,2	121 998	108 952	-10,7	-1,1
Plátano	23,2	24 882	22 447	-9,8	-2,1	221 395	219 766	-0,7	-0,1
Naranja	0,9	234	247	5,6	0,0	7 484	7 239	-3,3	0,0
Papaya	3,1	3 612	3 502	-3,0	-0,1	39 288	37 213	-5,3	-0,2
Otros	18,9	10 037	8 439	-8,3	-1,2	97 095	90 404	-12,4	-2,1
PECUARIO	19,7			4,3	0,7			-29,9	-6,4
Carne de aves ^{4/}	12,7	1 089	1 147	5,3	0,6	16 128	9 395	-41,7	-6,5
Carne de porcino ^{4/}	1,0	96	102	6,3	0,1	970	1 013	4,4	0,0
Carne de vacuno ^{4/}	1,3	151	147	-2,6	0,0	1 324	1 474	11,3	0,1
Huevos	3,8	323	323	0,0	0,0	3 524	3 218	-8,7	-0,2
Leche	1,0	441	501	13,6	0,1	4 145	5 111	23,3	0,2
SECTOR AGROPECUARIO	100,0			6,0	6,0			-3,8	-3,8

1/ Cifras preliminares.

2/ A precios de 2007.

3/ En base a la estructura porcentual de similar periodo de 2015.

4/ Peso neto.

Fuente: DRAU y MINAGRI.

Elaboración: BCRP, Sucursal Iquitos. Departamento de Estudios Económicos.

- El **subsector agrícola** creció en 6,3 por ciento interanual en octubre, debido a la mayor producción de cacao, maíz amarillo duro y arroz cáscara; el caso del cacao se explicó por la entrada de plantaciones en crecimiento a producción; y los casos de maíz amarillo duro y arroz debido a mayores áreas cosechadas, además en arroz también influyó el mayor rendimiento de las cosechas en barrizales.
- La **producción pecuaria** registró un crecimiento de 4,3 por ciento interanual en octubre, inducido por la mayor producción de carne (aves y porcino).

El sector pesca cayó en 15,4 por ciento, en valores reales, interanual en octubre.

UCAYALI: Producción pesquera

(En toneladas métricas)

	Octubre		Var. %	Enero - Octubre		Var. %
	2015	2016		2015	2016	
Consumo Humano	946	809	-14,5	5 254	3 719	-29,2
Fresco	807	609	-24,5	3 903	2 870	-26,5
Bagre	169	162	-4,1	1 029	442	-57,0
Ractacara	1	4	300,0	1	32	-
Boquichico	530	314	-40,8	1 440	1 264	-12,2
Palometa	15	12	-20,0	226	109	-51,8
Chiu Chiu	0	3	-	105	67	-36,2
Sardina	13	23	76,9	153	151	-1,3
Otras especies	79	91	15,2	949	805	-15,2
Seco-salado	139	200	43,9	1 351	849	-37,2
SECTOR PESCA 1/			-15,4			-29,0

1/ A precios de 2007. Cifras preliminares.

Fuente: DIREPRO.

Elaboración: BCRP, Sucursal Iquitos. Departamento de Estudios Económicos.

- El sector pesca registró una contracción de 15,4 por ciento, en valores reales, interanual en octubre, explicado por el menor desembarque de pescado para consumo humano en estado fresco, principalmente por la escasez de la especie boquichico.
- En el periodo enero-octubre el sector pesca acumuló una disminución de 29,0 por ciento interanual, inducida por el menor desembarque de pescado para consumo humano en ambos estados (fresco y seco-salado), por escasez de la mayoría de especies en aguas continentales.

La producción fiscalizada de hidrocarburos se contrajo en 22,2 por ciento interanual en octubre.

UCAYALI: Producción de Hidrocarburos ^{1/}

(Var. % real respecto al mismo periodo del año anterior)

Hidrocarburos	Estructura		Octubre				Enero - Octubre			
	Porcentual									
	2014 2/	2015	2016	Var. %	Contribución 3/	2015	2016	Var. %	Contribución 3/	
Líquidos de GN (miles barriles)	60,9	59	46	-22,0	-6,1	611	416	-31,9	-10,3	
Petróleo (miles de barriles)	22,9	114	94	-17,5	-10,7	945	638	-32,5	-18,6	
Gas natural (millones de pies cúbicos)	16,2	610	318	-47,9	-5,4	5 051	4 415	-12,6	-1,3	
SECTOR MINERÍA 2/	100,0			-22,2	-22,2			-30,2	-30,2	

1/ Cifras preliminares.

2/ A precios de 2007.

3/ En base a la estructura porcentual de similar periodo de 2015.

Fuente: Perupetro S.A.

Elaboración: BCRP, Sucursal Iquitos. Departamento de Estudios Económicos.

- La producción fiscalizada de hidrocarburos registró una contracción de 22,2 por ciento interanual en octubre, explicada por la menor producción de líquidos de gas natural y gas natural en el lote 31-C, y de petróleo crudo en el lote 131.

- En el periodo enero-octubre de 2016, la producción de hidrocarburos acumuló una disminución de 30,2 por ciento interanual, explicada por la menor producción de petróleo crudo, líquidos de gas natural y gas natural.

UCAYALI: Crecimiento de la producción de LGN

(Var.% real respecto a similar mes del año anterior)

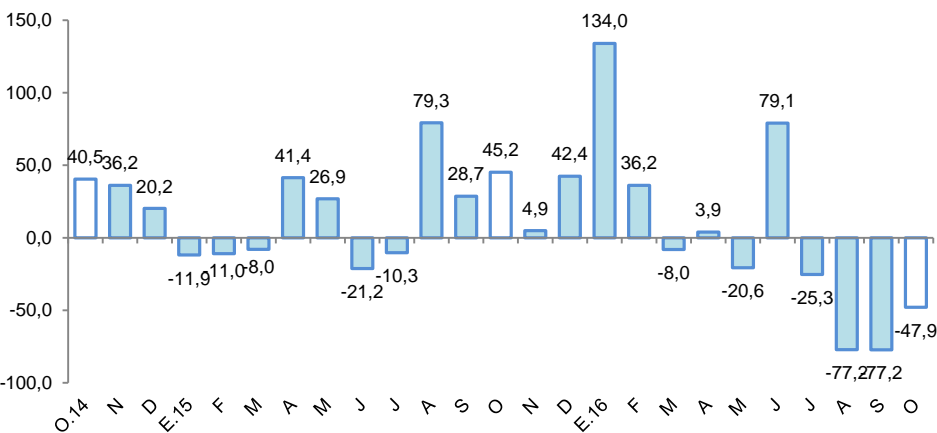

Fuente: Perupetro S.A.

UCAYALI: Crecimiento de la producción de gas natural

(Var.% real respecto a similar mes del año anterior)

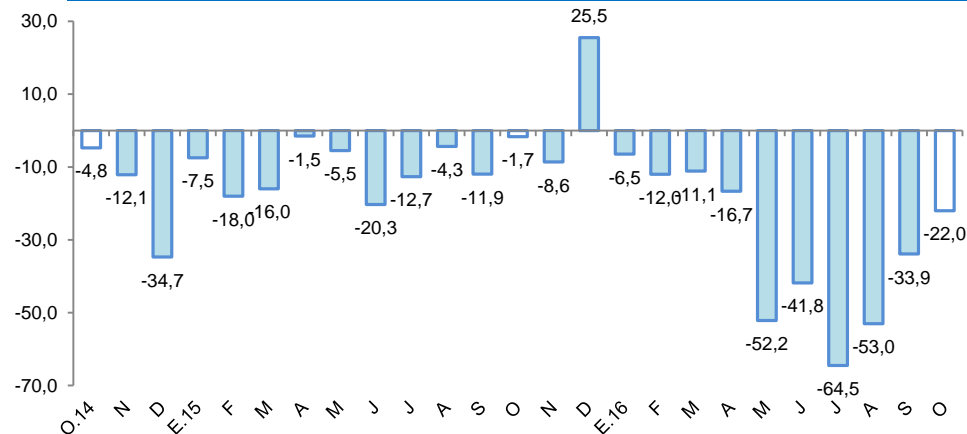

Fuente: Perupetro S.A.

La manufactura registró una disminución de 3,3 por ciento interanual en octubre, explicada por el resultado negativo de la industria primaria y no primaria.

UCAYALI: Producción manufacturera ^{1/}

(Variación % real respecto al mismo periodo del año anterior)

Ramas de actividad	Estructura Porcentual 2014 ^{2/}	octubre		Enero-Octubre	
		Var. %	Contribución ^{3/}	Var. %	Contribución ^{3/}
MANUFACTURA PRIMARIA	18,4	-12,1		-23,3	
Refinación de petróleo	18,4	-12,1	-1,7	-23,3	-4,1
MANUFACTURA NO PRIMARIA	81,6	-1,9		10,7	
Bebidas malteadas	65,1	5,8	4,1	17,6	11,9
Bebidas gaseosas	1,5	5,8	0,2	-19,9	-0,7
Madera aserrada	6,3	-50,4	-4,1	-1,9	-0,1
Triplay	3,6	-35,2	-0,9	-33,4	-0,9
Calaminas, barillas lisas y corrugadas	4,5	-30,6	-0,9	-40,6	-1,1
Clavos para madera	0,6	-	-	-100,0	-0,2
SECTOR MANUFACTURA	100,0	-3,3	-3,3	4,7	4,7

1/ Cifras preliminares.

2/ A precios de 2007.

3/ En base a la estructura porcentual de similar periodo de 2015.

Fuente: DIREPRO y Empresas.

Elaboración: BCRP, Sucursal Iquitos. Departamento de Estudios Económicos.

- La **industria primaria** se contrajo en 12,1 por ciento interanual en octubre, inducida por la menor producción de refinados de petróleo crudo, como consecuencia, a su vez, de la falta de materia prima (petróleo crudo).
- La **industria no primaria** cayó en 1,9 por ciento interanual en octubre, debido a la menor producción de madera aserrada, triplay y calaminas; pero contrarrestada, en parte, por la mayor producción de bebidas malteadas y bebidas gaseosas.

UCAYALI: Crecimiento de la manufactura no primaria

(Variación % real respecto al mismo mes del año anterior)

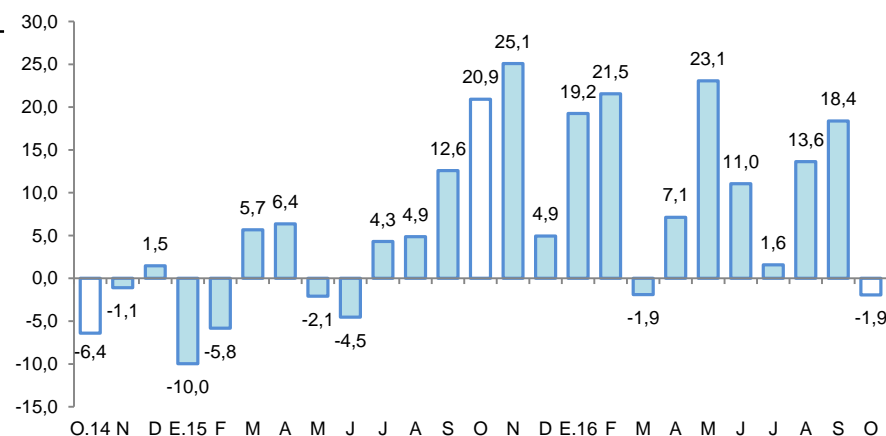

Fuente: DIREPRO y Empresas.

El empleo en empresas privadas formales de 10 y más trabajadores en Pucallpa cayó en 3,5 por ciento interanual en octubre.

Ciudad de Pucallpa: Índice mensual de empleo en empresas privadas formales de 10 a más trabajadores (Octubre 2010 = 100) ^{1/}

Rama de Actividad	Octubre			Enero - Octubre		
	2015	2016	Var. %	2015	2016	Var. %
Primaria ^{2/}	61,8	46,1	-25,3	58,9	51,0	-13,5
Manufactura	90,5	81,9	-9,5	88,6	83,5	-5,7
Comercio	96,9	96,2	-0,8	99,1	97,7	-1,4
Transporte y Comunicaciones	96,7	119,9	23,9	98,7	124,0	25,5
Servicios ^{3/}	89,2	90,0	0,8	82,2	80,6	-1,9
Total	88,4	85,4	-3,5	86,2	84,9	-1,6

Nota: La información corresponde al primer día de cada mes.

^{1/} Cifras preliminares.

^{2/} Confirmada por las subramas agricultura, pesca e hidrocarburos.

^{3/} Confirmada por las subramas servicios prestados a empresas, restaurantes y hoteles, establecimientos financieros, enseñanza, servicios sociales y comunales; y electricidad, gas y agua.

Fuente: MTPE – Encuesta Nacional de Variación Mensual del Empleo (ENVME).

- Debido al menor requerimiento de personal en tres de las cinco ramas de actividad económica, en particular primaria (-25,3 por ciento) y manufactura (-9,5 por ciento).
- En el periodo enero-octubre el empleo acumuló, en promedio, una disminución de 1,6 por ciento interanual, explicada por el menor requerimiento de trabajadores en cuatro de las cinco ramas de actividad económica, en particular primaria (-13,5 por ciento) y manufactura (-5,7 por ciento). Solo transporte y comunicaciones hizo más pedidos de trabajadores (25,5 por ciento)

Ciudad de Pucallpa: Crecimiento del empleo formal urbano (Var.% respecto a similar mes del año anterior)

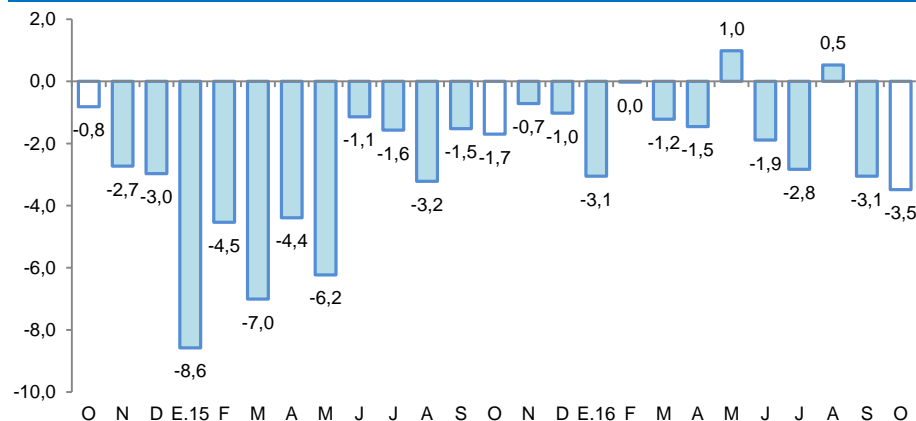

Fuente: MTPE – Encuesta Nacional de Variación Mensual del Empleo (ENVME).

El crédito se incrementó en 9,5 por ciento interanual en octubre, a S/ 1 505 millones.

UCAYALI: Crédito

(Saldos a fin de periodo en millones de nuevos soles)

	Estructura % Oct-16	Octubre		Var.% Nominal
		2015	2016	Oct-16 / Oct-15
Banco de la Nación	5,4	69	81	16,7
Agrobanco	2,5	29	37	29,3
Banca Múltiple	69,5	972	1 045	7,6
Instituciones No Bancarias	22,7	305	342	12,0
Financieras	7,8	109	118	8,6
Cajas Municipales	14,2	189	214	13,6
Cajas Rurales	0,0	0	0	-
Edpymes	0,6	8	10	19,1
Arrendamiento Financiero	0,0	0	0	-
TOTAL	100,0	1 375	1 505	9,5
Empresas	61,4	872	924	6,0
Personas	38,6	503	581	15,5
Consumo	31,8	408	479	17,3
Hipotecario	6,8	95	102	7,5
MN	92,7	1 254	1 396	11,3
ME	7,3	121	109	-9,7
ME (Mill. US\$)		37	32	-11,8

Fuente: SBS y AFP

Elaboración: BCRP, Sucursal Iquitos. Departamento de Estudios Económicos.

La tasa de morosidad en octubre de 2016 fue de 7,6 por ciento, equivalente a la obtenida en similar mes del año 2015. La tasa de morosidad en las cajas municipales (5,7 por ciento) cayó en 0,6 puntos porcentuales; mientras que, en la banca múltiple (8,9 por ciento) creció en 0,4 puntos porcentuales interanual.

UCAYALI: Crecimiento del crédito

(Var.% respecto a similar mes del año anterior)

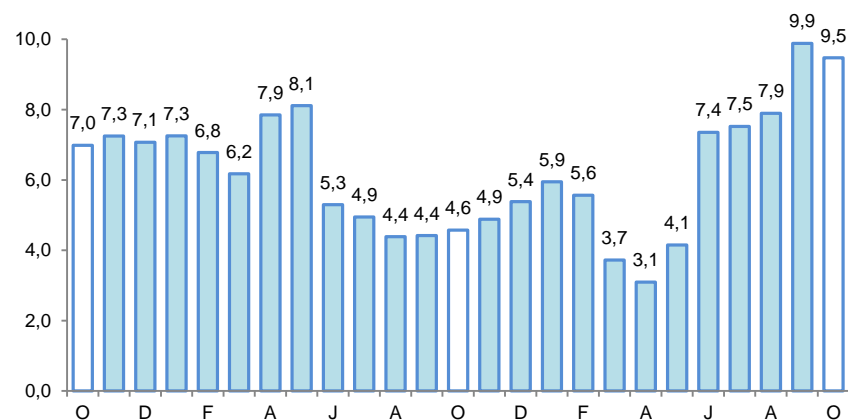

Fuente: SBS y AFP.

UCAYALI: Tasa de morosidad ^{1/}

(Porcentaje)

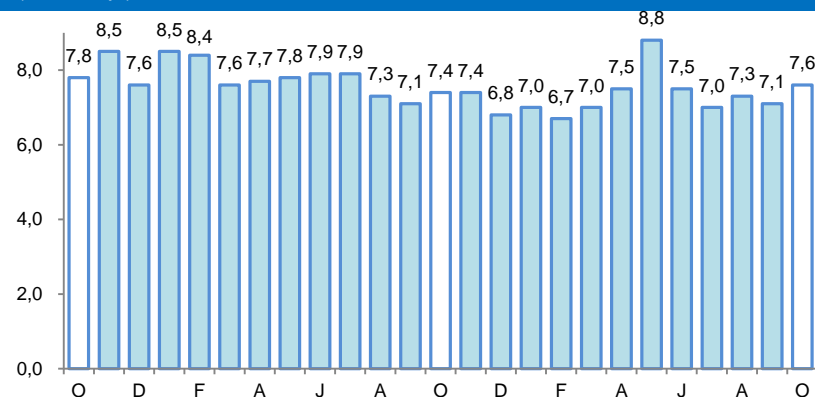

^{1/} preliminar, calculado en base a: (créditos vencidos + créditos en cobranza judicial) / colocaciones b
Fuente: SBS y AFP.

Los depósitos en Ucayali crecieron en 2,6 por ciento interanual en octubre, a S/ 655 millones.

UCAYALI: Depósitos

(Saldos a fin de periodo en millones de nuevos soles)

	Estructura % Oct-16	Octubre		Var.% Nominal Oct-16 / Oct-15
		2015	2016	
Banco de la Nación	17,0	105	112	6,4
Banca Múltiple	72,3	473	474	0,2
Instituciones No Bancarias	10,6	61	70	14,9
Financieras	1,2	8	8	1,0
Cajas Municipales	9,5	53	62	16,9
Cajas Rurales	0,0	0	0	-
TOTAL	100,0	639	655	2,6
Vista	38,1	265	250	-6,0
Ahorro	40,3	253	264	4,5
A plazo	21,6	121	142	17,7
MN	83,0	548	544	-0,6
ME	17,0	91	111	22,2
ME (Mill. US\$)		28	33	19,3

Fuente: SBS y AFP

Elaboración: BCRP, Sucursal Iquitos. Departamento de Estudios Económicos.

UCAYALI: Crecimiento de los depósitos

(Var.% respecto a similar mes del año anterior)

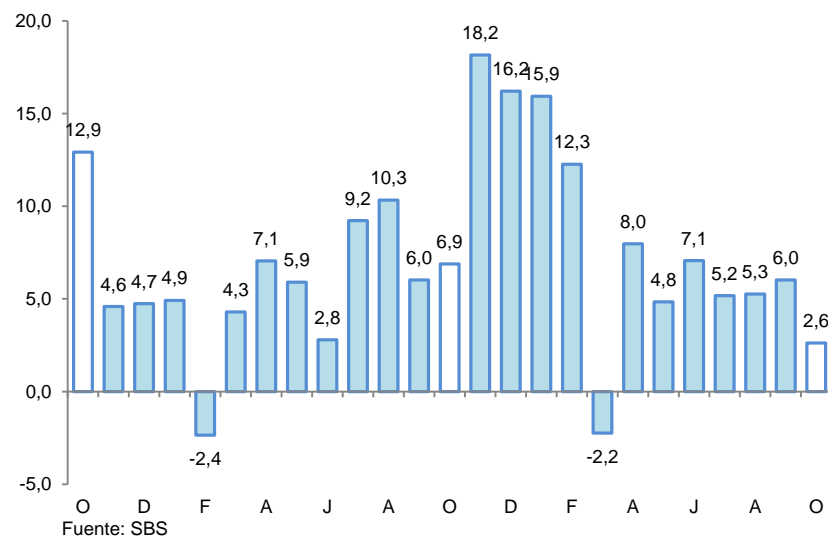

La inversión pública registró un crecimiento de 17,4 por ciento interanual en octubre.

UCAYALI: Inversión pública ^{1/2/}

(En millones de nuevos soles)

	Octubre			Enero - Octubre		
	2015	2016	Var. % real	2015	2016	Var. % real
Gobierno nacional	25,2	27,7	6,1	130,2	272,5	102,5
Gobierno regional	12,4	18,2	41,5	113,9	160,0	35,4
Gobiernos locales	11,9	14,3	16,2	118,6	122,7	-0,1
Total	49,5	60,1	17,4	362,7	555,2	47,8

1/ Información actualizada al 30 de noviembre de 2016.

2/ Comprende la adquisición de activos no financieros.

Fuente: MEF.

Elaboración: BCRP, Sucursal Iquitos. Departamento de Estudios Económicos.

UCAYALI: Crecimiento de la inversión pública

(Var.% real con respecto a similar mes del año anterior)

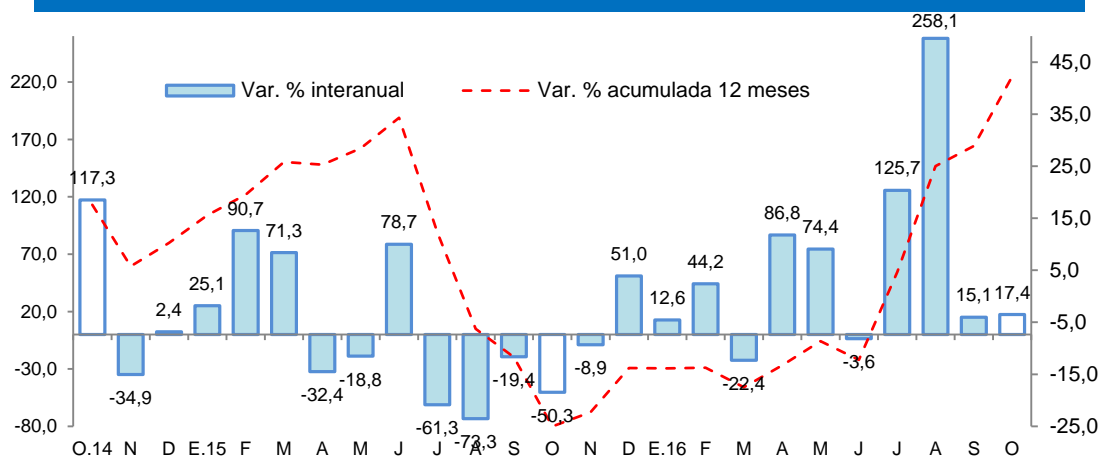

Fuente: MEF.

- La inversión pública registró un crecimiento de 17,4 por ciento interanual en octubre, debido a la mayor ejecución de obras en los tres niveles de gobierno, en particular gobierno regional.
- En el período enero-octubre de 2016, la inversión pública registró un crecimiento de 47,8 por ciento interanual, explicado por la mayor ejecución de obras en el gobierno nacional y regional; mientras la inversión en los gobiernos locales se contrajo en 0,1 por ciento interanual.
- La inversión ejecutada en el período enero-octubre de 2016 representó el 49,2 por ciento del presupuesto institucional modificado (PIM); el gobierno nacional avanzó el 55,2 por ciento; el gobierno regional el 48,9 por ciento; y los gobiernos locales el 40,0 por ciento.