



# Ucayali: Síntesis de Actividad Económica - Julio 2016 -

Departamento de Estudios Económicos  
Sucursal Iquitos

Lunes, 17 de octubre de 2016

*El Banco Central de Reserva del Perú (BCRP) ha considerado presentar un conjunto de indicadores sectoriales de actividad económica con la finalidad de poder realizar el seguimiento del desempeño de la economía departamental. Para el sector real, se ha utilizado el Valor Bruto de Producción a precios del año 2007 para los sectores disponibles. Cabe señalar que a partir de enero 2014, el Instituto Nacional de Estadística (INEI) ha realizado el cambio de año base (de 1994 a 2007) para la construcción del Producto Bruto Interno (PBI) nacional, estando en elaboración la desagregación departamental. En la medida que se publique referida información, el BCRP volvería a elaborar para cada departamento un indicador agregado de actividad económica.*

Los sectores agropecuario y pesca crecieron 13,2 por ciento y 3,9 por ciento interanual en julio, respectivamente; mientras la minería se contrajo en 34,7 por ciento interanual.

## Actividad Primaria

- El **sector agropecuario** registró un crecimiento de 13,2 por ciento interanual en julio, explicado por el resultado positivo del subsector agrícola, que creció en 20,9 por ciento.
- El **sector pesca** se expandió en 3,9 por ciento interanual en julio, inducido por el mayor desembarque de pescado para consumo humano en estado fresco, en particular la especie boquichico.
- El **sector minería** cayó en 34,7 por ciento interanual en julio, debido a la menor producción de líquidos de gas natural y gas natural en el lote 31-C, sumado la menor producción de petróleo crudo en el lote 131.

### UCAYALI: Crecimiento de la producción agropecuaria

(Var.% real respecto a similar mes del año anterior)

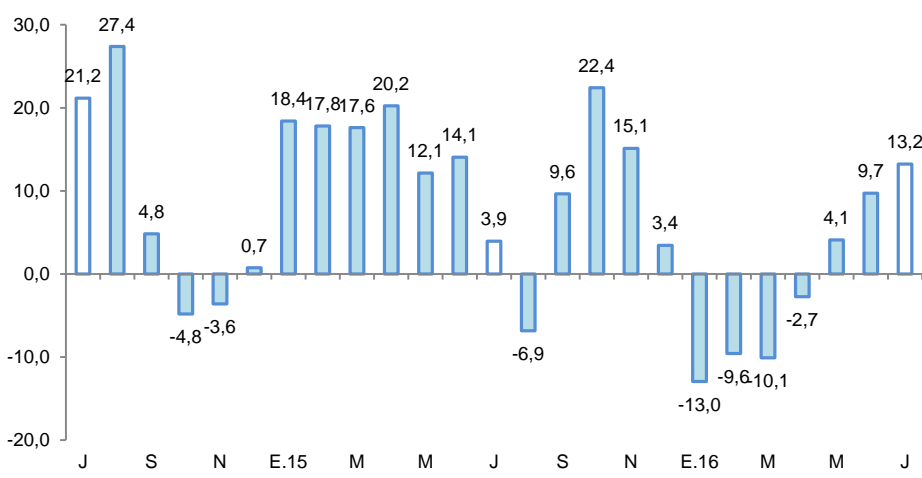

Fuente: DRAU y MINAGRI.  
Elaboración: BCRP, Sucursal Iquitos. Departamento de Estudios Económicos.

### UCAYALI: Crecimiento de Gas Natural

(Var.% real respecto a similar mes del año anterior)

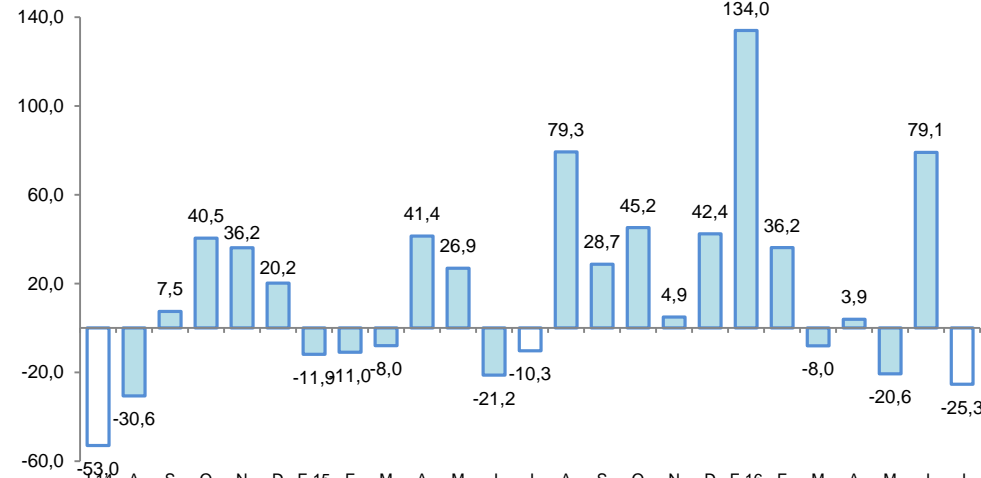

Fuente: PerúPetro S.A.  
Elaboración: BCRP, Sucursal Iquitos. Departamento de Estudios Económicos.

En julio se expandieron interanual la inversión pública, créditos de consumo, crédito hipotecario y crédito total. En cambio, disminuyeron la producción industrial, arribos de turistas a los establecimientos de hospedaje y empleo en empresas privadas formales de 10 y más trabajadores en Pucallpa.

- La **producción manufacturera** se contrajo en 6,2 por ciento interanual en julio, debido al resultado negativo de la industria primaria.
- Los **arribos de turistas a los establecimientos de hospedaje** cayeron en 3,0 por ciento interanual en julio, debido al menor dinamismo del turismo interno.
- El **empleo** en empresas privadas formales de 10 y más trabajadores en Pucallpa registró una disminución de 2,8 por ciento interanual en julio, explicada por el menor requerimiento de trabajadores en cuatro de las cinco ramas de actividad económica.
- El **crédito total** se incrementó en 7,5 por ciento interanual en julio, a S/. 1 447 millones; asimismo, los créditos de consumo e hipotecario crecieron en 12,1 por ciento y 10,5 por ciento interanual, respectivamente.
- La **inversión pública** creció en 125,7 por ciento interanual en julio, debido a la mayor ejecución de obras en el gobierno regional y gobierno nacional.

## UCAYALI: Otros indicadores de actividad económica

(Variación % respecto a similar mes del año anterior)

	Feb.16	Mar.16	Abr.16	May.16	Jun.16	Jul.16
Producción industrial 1/	11,3	-1,9	2,3	12,9	1,6	-6,2
Arribos a los establecimientos de hospedaje	23,3	14,9	25,8	-7,7	-26,5	-3,0
Empleo formal urbano 2/	0,0	-1,2	-1,5	1,0	-1,9	-2,8
Crédito total	5,6	3,7	3,1	4,2	7,4	7,5
Créditos de consumo	13,0	11,0	10,4	16,1	16,1	12,1
Crédito hipotecario	6,1	6,0	3,7	11,4	12,1	10,5
Inversión pública 1/	44,2	-22,4	86,8	74,4	-3,6	125,7

1/ En términos reales.

2/ En empresas de 10 a más trabajadores situadas en la ciudad de Pucallpa.

Fuentes: SBS y AFP, MTPE, MEF, DIRCETUR y DIREPRO.

Elaboración: BCRP, Sucursal Iquitos. Departamento de Estudios Económicos.

## Algunos hechos importantes suscitados en junio de 2016:

---

- La Comisión Permanente del Congreso aprobó incluir a la selva en los beneficios del programa Sierra Exportadora, con el objeto de que los productos de la región selva también amplíen sus mercados a nivel internacional. El Presidente de la Comisión informó que la norma comenzaría a implementarse en la selva progresivamente, con el presupuesto de 2017.
- El Ministerio de la Producción adelantó que ya se está lanzando la primera concesión forestal en 14 años, que se dará en Loreto y Ucayali. Estas concesiones que antes demoraban dos años, ahora se harán en 15 días. El Servicio Nacional Forestal y de Fauna Silvestre (SERFOR) está lanzando esto con lineamientos regulatorios simplificados y con procesos sencillos para el sector privado.
- La empresa Bajaj el tercer fabricante mundial de motocicletas contempla la opción de tener en un futuro no muy lejano, en alianza con otras empresas locales, probablemente en la selva, una planta de ensamblaje local de motocicletas.

La actividad agropecuaria registró un crecimiento de 13,2 por ciento interanual en julio, explicado por el resultado positivo del sub-sector agrícola, que creció en 20,9 por ciento.

**UCAYALI: Producción de principales productos agropecuarios <sup>1/</sup>**

(Toneladas)

Sub-sectores	Estructura	Julio				Enero - Julio			
	Porcentual 2014 <sup>2/</sup>	2015	2016	Var. %	Contribución <sup>3/</sup>	2015	2016	Var. %	Contribución <sup>3/</sup>
<b>AGRÍCOLA</b>	<b>80,3</b>			<b>20,9</b>	<b>16,1</b>			<b>8,6</b>	<b>6,6</b>
<b>Orientado a la industria</b>	<b>19,6</b>			<b>72,1</b>	<b>16,1</b>			<b>37,9</b>	<b>8,2</b>
Caña de azúcar	0,4	1 785	1 372	-23,1	-0,1	14 258	11 110	-22,1	-0,1
Palma aceitera	11,2	11 604	15 741	35,7	3,7	95 694	116 057	21,3	2,3
Maíz amarillo duro	4,5	748	358	-52,1	-0,7	13 721	13 174	-4,0	-0,1
Cacao	3,6	687	1 583	130,4	13,1	3 861	7 152	85,2	6,1
<b>Orientado al mercado interno</b>	<b>60,6</b>			<b>0,1</b>	<b>0,1</b>			<b>-2,9</b>	<b>-1,6</b>
Arroz cáscara	5,1	658	1 026	55,9	0,9	10 857	10 974	1,1	0,0
Yuca	9,4	11 894	9 438	-20,6	-2,4	88 860	85 145	-4,2	-0,5
Plátano	23,2	19 695	18 777	-4,7	-0,9	152 745	159 058	4,1	0,8
Naranja	0,9	634	701	10,6	0,1	6 688	6 535	-2,3	0,0
Papaya	3,1	3 464	3 220	-7,0	-0,2	28 140	27 758	-1,4	0,0
Otros	18,9	5 546	5 345	14,0	2,6	71 371	69 969	-10,4	-1,9
<b>PECUARIO</b>	<b>19,7</b>			<b>-12,7</b>	<b>-2,9</b>			<b>-35,5</b>	<b>-8,2</b>
Carne de aves <sup>4/</sup>	12,7	1 491	1 219	-18,2	-3,0	12 522	6 546	-47,7	-8,3
Carne de porcino <sup>4/</sup>	1,0	104	101	-2,9	0,0	675	702	4,0	0,0
Carne de vacuno <sup>4/</sup>	1,3	136	154	13,2	0,2	902	1 030	14,2	0,2
Huevos	3,8	356	323	-9,3	-0,3	2 491	2 172	-12,8	-0,4
Leche	1,0	426	513	20,4	0,2	2 874	3 690	28,4	0,2
<b>SECTOR AGROPECUARIO</b>	<b>100,0</b>			<b>13,2</b>	<b>13,2</b>			<b>-1,5</b>	<b>-1,5</b>

1/ Cifras preliminares.

2/ A precios de 2007.

3/ En base a la estructura porcentual de similar periodo de 2015.

4/ Peso neto.

Fuente: DRAU y MINAGRI.

Elaboración: BCRP, Sucursal Iquitos. Departamento de Estudios Económicos.

- El **subsector agrícola** creció en 20,9 por ciento interanual en julio, debido a la mayor producción de cacao, palma aceitera y arroz cáscara; en los casos de cacao y palma aceitera debido a que nuevas plantaciones que estaban en crecimiento pasaron a producir, además, el cacao está en temporada de cosechas; y la palma aceitera fue favorecida por labores culturales oportunas y uso de fertilizantes.
- La **producción pecuaria** cayó en 12,7 por ciento interanual en julio, inducida por la menor producción de carne (aves y porcino) y huevos; el caso de carne de aves se explicó por el menor abastecimiento de pollo BB desde Lima.

El sector pesca registró un crecimiento de 3,9 por ciento, en valores reales, interanual en julio.

### UCAYALI: Producción pesquera

(En toneladas métricas)

	Julio		Var. %	Enero - Julio		Var. %
	2015	2016		2015	2016	
<b>Consumo Humano</b>	<b>626</b>	<b>650</b>	<b>3,8</b>	<b>2 390</b>	<b>2 092</b>	<b>-12,5</b>
<b>Fresco</b>	<b>486</b>	<b>509</b>	<b>4,7</b>	<b>1 653</b>	<b>1 546</b>	<b>-6,5</b>
Bagre	169	141	-16,6	335	271	-19,1
Ractacara	0	0	-	0	22	-
Boquichico	160	208	30,0	353	527	49,3
Palometa	51	44	-13,7	134	87	-35,1
Chiu Chiu	0	2	-	105	58	-44,8
Sardina	32	32	0,0	103	84	-18,4
Otras especies	74	82	10,8	623	497	-20,2
<b>Seco-salado</b>	<b>140</b>	<b>141</b>	<b>0,7</b>	<b>737</b>	<b>546</b>	<b>-25,9</b>
<b>SECTOR PESCA 1/</b>			<b>3,9</b>			<b>-12,1</b>

1/ A precios de 2007. Cifras preliminares.

Fuente: DIREPRO.

Elaboración: BCRP, Sucursal Iquitos. Departamento de Estudios Económicos.

- El sector pesca registró un crecimiento de 3,9 por ciento, en valores reales, interanual en julio, explicado por el aumento del desembarque de pescado para consumo humano, en particular en estado fresco de la especie boquichico.
- En el periodo enero-julio el sector pesca acumuló una disminución de 12,1 por ciento interanual, inducida por el menor desembarque de pescado para consumo humano en los estados fresco y seco-salado.

## La producción fiscalizada de hidrocarburos registró una contracción de 34,7 por ciento interanual en julio.

### UCAYALI: Producción de Hidrocarburos <sup>1/</sup>

(Var. % real respecto al mismo periodo del año anterior)

Hidrocarburos	Estructura		Julio				Enero - Julio			
	Porcentual									
	2014 2/	2015	2016	Var. %	Contribución 3/	2015	2016	Var. %	Contribución 3/	
Líquidos de GN (miles barriles)	60,9	62	22	-64,5	-19,0	427	300	-29,7	-10,4	
Petróleo (miles de barriles)	22,9	118	92	-22,0	-14,1	589	358	-39,2	-21,7	
Gas natural (millones de pies cúbicos)	16,2	367	274	-25,3	-1,7	2 981	3 764	26,3	2,5	
<b>SECTOR MINERÍA 2/</b>	<b>100,0</b>			<b>-34,7</b>	<b>-34,7</b>			<b>-29,6</b>	<b>-29,6</b>	

1/ Cifras preliminares.

2/ A precios de 2007.

3/ En base a la estructura porcentual de similar periodo de 2015.

Fuente: PerúPetro S.A.

Elaboración: BCRP, Sucursal Iquitos. Departamento de Estudios Económicos.

- La **producción fiscalizada de hidrocarburos** registró una caída de 34,7 por ciento interanual en julio, explicada por la menor producción de líquidos de gas natural y gas natural en el lote 31-C y de petróleo crudo en el lote 131.
- En el periodo enero-julio de 2016, la producción de hidrocarburos acumuló una caída de 29,6 por ciento interanual, explicada por la menor producción de petróleo crudo y líquidos de gas natural; mientras la producción de gas natural creció en 26,3 por ciento interanual.

### UCAYALI: Crecimiento de la producción de LGN

(Var.% real respecto a similar mes del año anterior)

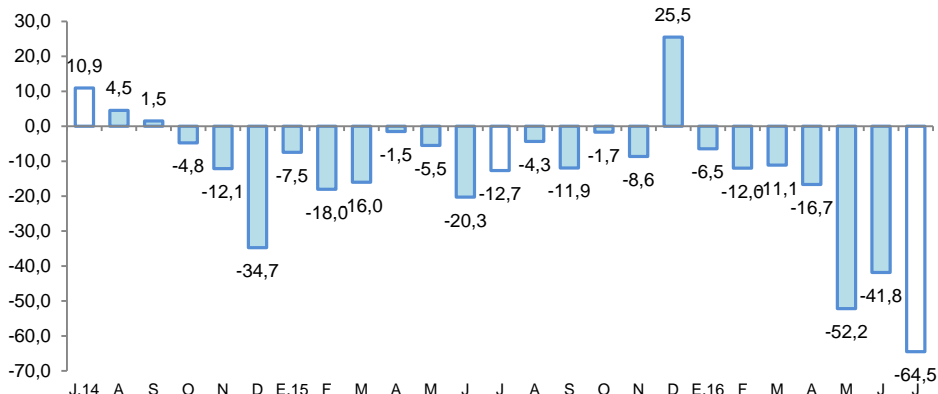

Fuente: PerúPetro S.A.

Elaboración: BCRP, Sucursal Iquitos. Departamento de Estudios Económicos.

### UCAYALI: Crecimiento de la producción de gas natural

(Var.% real respecto a similar mes del año anterior)

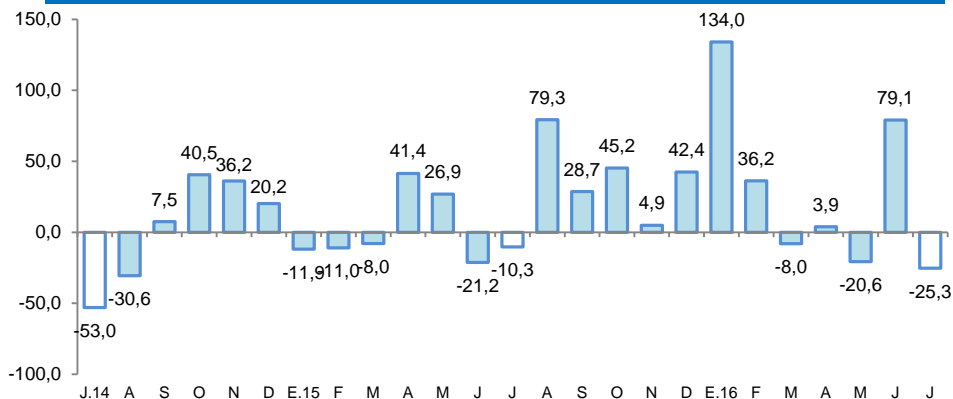

Fuente: PerúPetro S.A.

Elaboración: BCRP, Sucursal Iquitos. Departamento de Estudios Económicos.



La manufactura registró una disminución de 6,2 por ciento interanual en julio, explicada por el resultado negativo de la industria primaria.

## UCAYALI: Producción manufacturera <sup>1/</sup>

(Variación % real respecto al mismo periodo del año anterior)

Ramas de actividad	Estructura Porcentual 2014 <sup>2/</sup>	Julio		Enero-Julio	
		Var. %	Contribución <sup>3/</sup>	Var. %	Contribución <sup>3/</sup>
<b>MANUFACTURA PRIMARIA</b>	<b>18,4</b>	<b>-44,1</b>		<b>-24,1</b>	
Refinación de petróleo	18,4	-44,1	-7,6	-24,1	-4,4
<b>MANUFACTURA NO PRIMARIA</b>	<b>81,6</b>	<b>1,6</b>		<b>11,3</b>	
Bebidas malteadas	65,1	6,9	4,8	17,6	11,7
Bebidas gaseosas	1,5	-12,4	-0,4	-30,8	-1,2
Madera aserrada	6,3	8,3	0,4	16,9	1,0
Triplay	3,6	-69,9	-1,5	-39,4	-1,1
Calaminas, barillas lisas y corrugad	4,5	-65,2	-1,9	-34,4	-0,9
Clavos para madera	0,6	-	-	-100,0	-0,3
<b>SECTOR MANUFACTURA</b>	<b>100,0</b>	<b>-6,2</b>	<b>-6,2</b>	<b>4,8</b>	<b>4,8</b>

1/ Cifras preliminares.

2/ A precios de 2007.

3/ En base a la estructura porcentual de similar periodo de 2015.

Fuente: DIREPRO y Empresas.

Elaboración: BCRP, Sucursal Iquitos. Departamento de Estudios Económicos.

- La **industria primaria** se contrajo en 44,1 por ciento interanual en julio, inducida por la menor producción de refinados de petróleo crudo, como consecuencia, a su vez, de la falta de materia prima; con lo cual, en el periodo enero-julio de 2016 acumuló una disminución de 24,1 por ciento interanual.
- La **industria no primaria** creció en 1,6 por ciento interanual en julio, debido a la mayor producción de bebidas malteadas y madera aserrada; contrarrestada, en parte, con la menor producción de calaminas, triplay y bebidas gaseosas.

## UCAYALI: Crecimiento de la manufactura no primaria

(Variación % real respecto al mismo mes del año anterior)

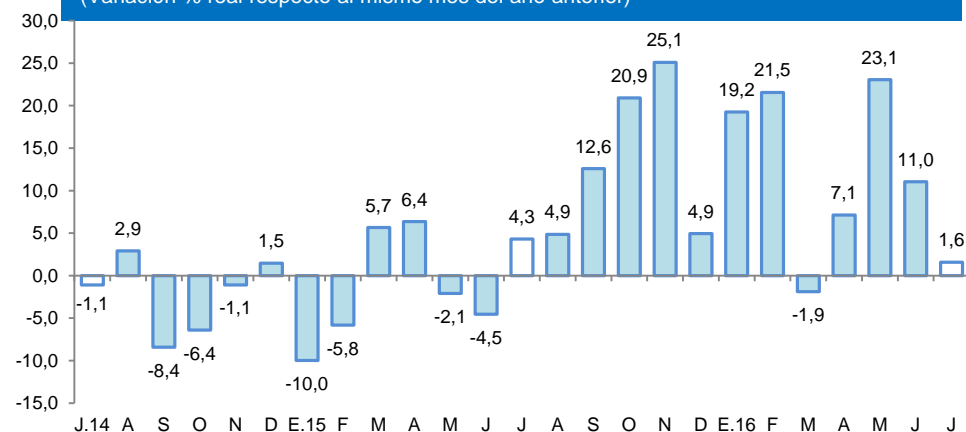

Fuente: DIREPRO y Empresas.

Elaboración: BCRP, Sucursal Iquitos. Departamento de Estudios Económicos.



## El empleo en empresas privadas formales de 10 y más trabajadores en Pucallpa cayó en 2,8 por ciento interanual en julio.

### Ciudad de Pucallpa: Índice mensual de empleo en empresas privadas formales de 10 a más trabajadores (Octubre 2010 = 100) <sup>1/</sup>

Rama de Actividad	Julio			Enero - Julio		
	2015	2016	Var. %	2015	2016	Var. %
Primaria <sup>2/</sup>	59,8	48,3	-19,2	57,4	52,1	-9,1
Manufactura	89,3	83,1	-6,9	88,2	83,6	-5,2
Comercio	98,9	97,3	-1,6	100,0	98,1	-1,9
Transporte y Comunicaciones	95,9	119,3	24,4	98,8	125,2	26,7
Servicios <sup>3/</sup>	94,3	92,4	-1,9	80,9	78,0	-3,6
<b>Total</b>	<b>89,3</b>	<b>86,8</b>	<b>-2,8</b>	<b>85,8</b>	<b>84,6</b>	<b>-1,4</b>

Nota: La información corresponde al primer día de cada mes.

1/ Cifras preliminares.

2/ Conformada por las subramas agricultura, pesca e hidrocarburos.

3/ Conformada por las subramas servicios prestados a empresas, restaurantes y hoteles, establecimientos financieros, enseñanza, servicios sociales y comunales; y electricidad, gas y agua.

Fuente: MTPE – Encuesta Nacional de Variación Mensual del Empleo (ENVME).

- El empleo en empresas privadas formales de 10 y más trabajadores en Pucallpa cayó en 2,8 por ciento interanual en julio, debido al menor requerimiento de personal en cuatro de las cinco ramas de actividad económica, en particular primaria (-19,2 por ciento) y manufactura (-6,9 por ciento).
- En el periodo enero-julio el empleo acumuló una caída de 1,4 por ciento interanual, explicada por el menor requerimiento de trabajadores en cuatro de las cinco ramas de actividad, en particular primaria (-9,1 por ciento) y manufactura (-5,2 por ciento).

### Ciudad de Pucallpa: Crecimiento del empleo formal urbano (Var.% con respecto a similar mes del año anterior)

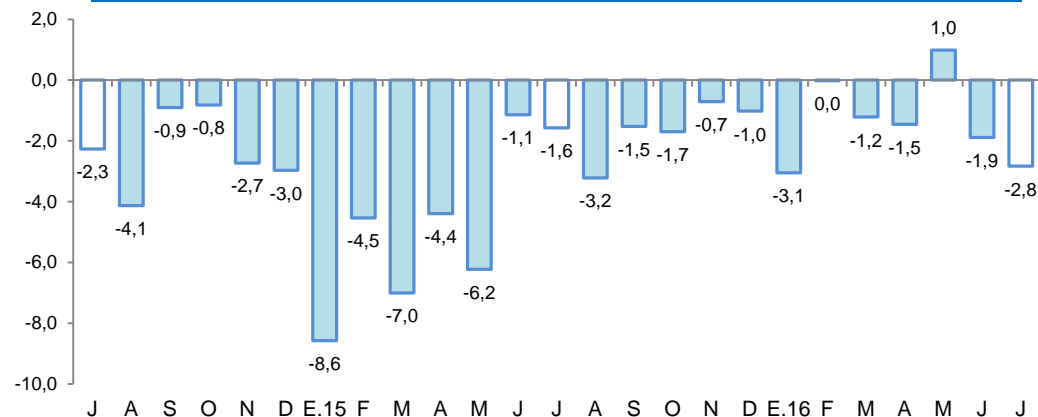

Fuente: MTPE – Encuesta Nacional de Variación Mensual del Empleo (ENVME).

## El crédito se incrementó en 7,5 por ciento interanual en julio.

### UCAYALI: Crédito

(Saldos a fin de periodo en millones de nuevos soles)

	Estructura % Jul-16	Julio		Var.% Nominal Jul-16 / Jul-15
		2015	2016	
<b>Banco de la Nación</b>	<b>5,3</b>	<b>66</b>	<b>77</b>	<b>17,2</b>
<b>Agrobanco</b>	<b>2,5</b>	<b>29</b>	<b>36</b>	<b>25,1</b>
<b>Banca Múltiple</b>	<b>69,3</b>	<b>955</b>	<b>1 002</b>	<b>4,9</b>
<b>Instituciones No Bancarias</b>	<b>22,9</b>	<b>296</b>	<b>331</b>	<b>12,0</b>
Financieras	8,0	106	116	9,8
Cajas Municipales	14,2	182	206	13,4
Cajas Rurales	0,0	0	0	-
Edpymes	0,6	8	9	10,3
Arrendamiento Financiero	0,0	0	0	-
<b>TOTAL</b>	<b>100,0</b>	<b>1 346</b>	<b>1 447</b>	<b>7,5</b>
<b>Empresas</b>	<b>62,6</b>	<b>862</b>	<b>906</b>	<b>5,1</b>
<b>Personas</b>	<b>37,4</b>	<b>484</b>	<b>541</b>	<b>11,8</b>
Consumo	30,5	393	441	12,1
Hipotecario	6,9	91	100	10,5
MN	93,0	1 215	1 346	10,8
ME	7,0	130	101	-22,9
ME (Mill. US\$)		41	30	-26,7

Fuente: SBS y AFP

Elaboración: BCRP, Sucursal Iquitos. Departamento de Estudios Económicos.

La tasa de morosidad en julio de 2016 fue de 7,0 por ciento, menor en 0,9 puntos porcentuales a la obtenida en similar mes del año 2015. La tasa de morosidad en las cajas municipales (6,2 por ciento) cayó en 0,1 puntos porcentuales; mientras que, en la banca múltiple (7,9 por ciento) se mantuvo estable en la tasa registrada en similar mes del año anterior.

### UCAYALI: Crecimiento del crédito

(Var.% real con respecto a similar mes del año anterior)

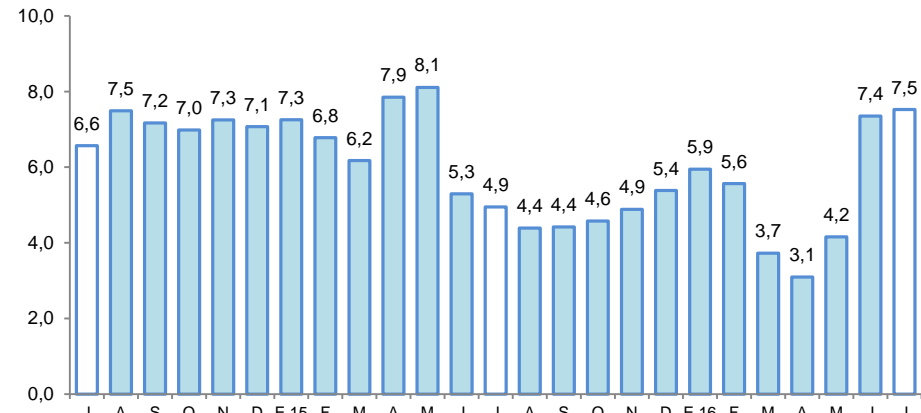

Fuente: SBS y AFP.

### UCAYALI: Tasa de morosidad <sup>1/</sup>

(Porcentaje)

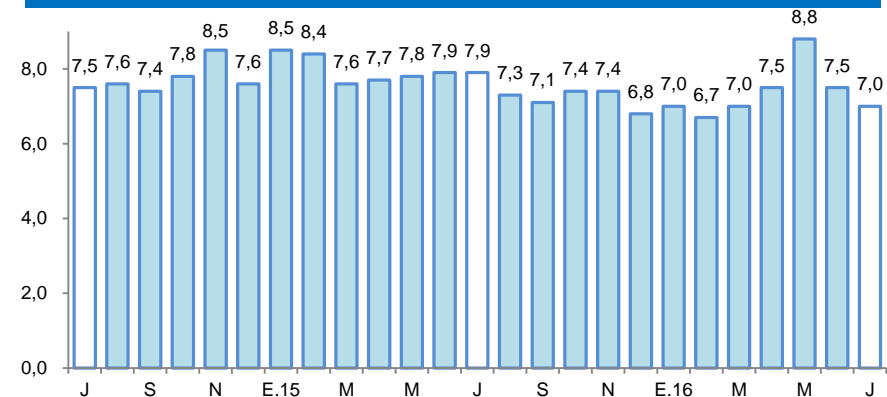

<sup>1/</sup> preliminar, calculado en base a: (créditos vencidos + créditos en cobranza judicial) / colocaciones brutas.

Fuente: SBS y AFP.

Los depósitos en Ucayali crecieron en 5,2 por ciento interanual en julio, a S/ 668 millones.

## UCAYALI: Depósitos

(Saldos a fin de período en millones de nuevos soles)

	Estructura % Jul-16	Julio		Var.% Nominal Jul-16 / Jul-15
		2015	2016	
<b>Banco de la Nación</b>	<b>17,4</b>	<b>116</b>	<b>116</b>	<b>0,4</b>
<b>Banca Múltiple</b>	<b>73,1</b>	<b>459</b>	<b>488</b>	<b>6,2</b>
<b>Instituciones No Bancarias</b>	<b>9,5</b>	<b>60</b>	<b>64</b>	<b>6,2</b>
Financieras	1,1	8	7	-3,5
Cajas Municipales	8,4	52	56	7,7
Cajas Rurales	0,0	0	0	-
<b>TOTAL</b>	<b>100,0</b>	<b>635</b>	<b>668</b>	<b>5,2</b>
Vista	40,0	270	267	-0,9
Ahorro	39,8	249	266	6,6
A plazo	20,2	116	135	16,4
MN	84,8	545	566	3,8
ME	15,2	90	102	13,2
ME (Mill. US\$)		28	30	7,6

Fuente: SBS y AFP

Elaboración: BCRP, Sucursal Iquitos. Departamento de Estudios Económicos.

## UCAYALI: Crecimiento de los depósitos

(Var.% real con respecto a similar mes del año anterior)

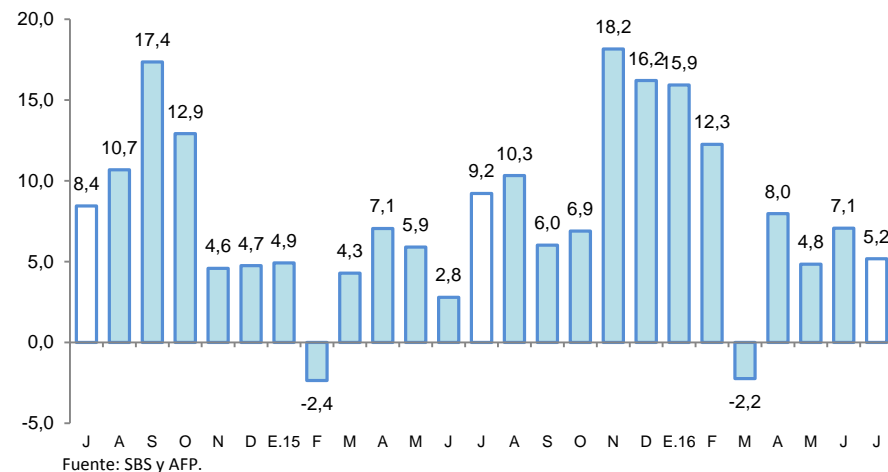

## La inversión pública registró un crecimiento de 125,7 por ciento interanual en julio.

### UCAYALI: Inversión pública <sup>1/2/</sup>

(En millones de nuevos soles)

	Julio			Enero-Julio		
	2015	2016	Var. % real	2015	2016	Var. % real
Gobierno nacional	8,4	28,8	233,2	62,5	145,7	124,4
Gobierno regional	3,5	56,5	1 446,2	86,2	131,1	46,5
Gobiernos locales	30,8	14,1	-55,4	90,5	73,6	-21,4
<b>Total</b>	<b>42,8</b>	<b>99,4</b>	<b>125,7</b>	<b>239,2</b>	<b>350,4</b>	<b>41,2</b>

1/ Información actualizada al 31 de agosto de 2016.

2/ Comprende la adquisición de activos no financieros.

Fuente: MEF.

Elaboración: BCRP, Sucursal Iquitos. Departamento de Estudios Económicos.

### UCAYALI: Crecimiento de la inversión pública

(Var. % real con respecto a similar mes del año anterior)

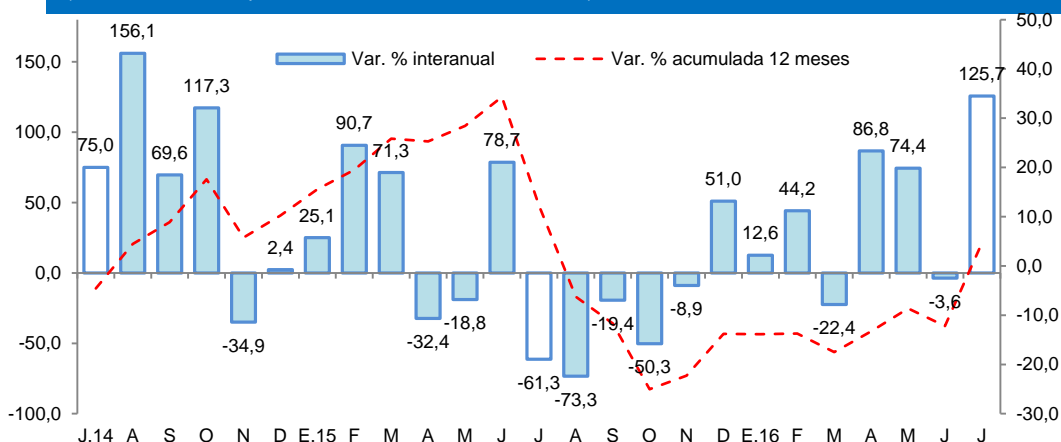

Fuente: MEF.

Elaboración: BCRP, Sucursal Iquitos. Departamento de Estudios Económicos.

- La inversión pública registró un crecimiento de 125,7 por ciento interanual en julio, debido a la mayor ejecución de obras en el gobierno regional y gobierno nacional; mientras la inversión de los gobiernos locales cayó en 55,4 por ciento interanual.
- En el período enero-Julio de 2016, la inversión pública registró un crecimiento de 41,2 por ciento interanual, explicado por la mayor ejecución de obras en el gobierno nacional y gobierno regional; mientras la inversión en los gobiernos locales se contrajo en 21,4 por ciento.
- La inversión ejecutada en el período enero-julio representó el 32,5 por ciento del presupuesto institucional modificado; el gobierno regional avanzó el 41,3 por ciento; el gobierno nacional el 31,6 por ciento; y los gobiernos locales el 24,6 por ciento.