



Ucayali: Síntesis de Actividad Económica - Enero 2015 -

Departamento de Estudios Económicos
Sucursal Iquitos

Martes, 14 de abril de 2015

El Banco Central de Reserva del Perú (BCRP) ha considerado presentar un conjunto de indicadores sectoriales de actividad económica con la finalidad de poder realizar el seguimiento del desempeño de la economía departamental. Para el sector real, se ha utilizado el Valor Bruto de Producción a precios del año 2007 para los sectores disponibles. Cabe señalar que a partir de enero 2014, el Instituto Nacional de Estadística (INEI) ha realizado el cambio de año base (de 1994 a 2007) para la construcción del Producto Bruto Interno (PBI) nacional, estando en elaboración la desagregación departamental. En la medida que se publique referida información, el BCRP volvería a elaborar para cada departamento un indicador agregado de actividad económica.

En enero crecieron los sectores pesca (58,5 por ciento), minería (16,8 por ciento) y agropecuario (7,0 por ciento), respecto a similar mes del año anterior.

Actividad Primaria

- El **sector agropecuario** creció en 7,0 por ciento frente a enero del año anterior, inducido por el dinamismo de los sub-sectores agrícola (8,6 por ciento) y pecuario (0,1 por ciento); el caso agrícola se asoció a la mayor producción de yuca, plátano y maíz amarillo duro; y el caso pecuario se vinculó a la mayor producción de huevos, carne de porcino y vacuno.
- El **sector pesca** avanzó 58,5 por ciento, debido a la abundancia de algunas especies de peces en los ríos. El desembarque de pescado para consumo humano creció en 54,3 por ciento, asociado al mayor ingreso de pescado fresco.
- El **sector minería** creció en 16,8 por ciento interanual, inducido por la mayor producción petróleo crudo en el lote 131; en cambio, cayó la producción de gas natural y líquidos de gas.

Crecimiento de la producción agropecuaria

(Var.% real respecto a similar mes del año anterior)

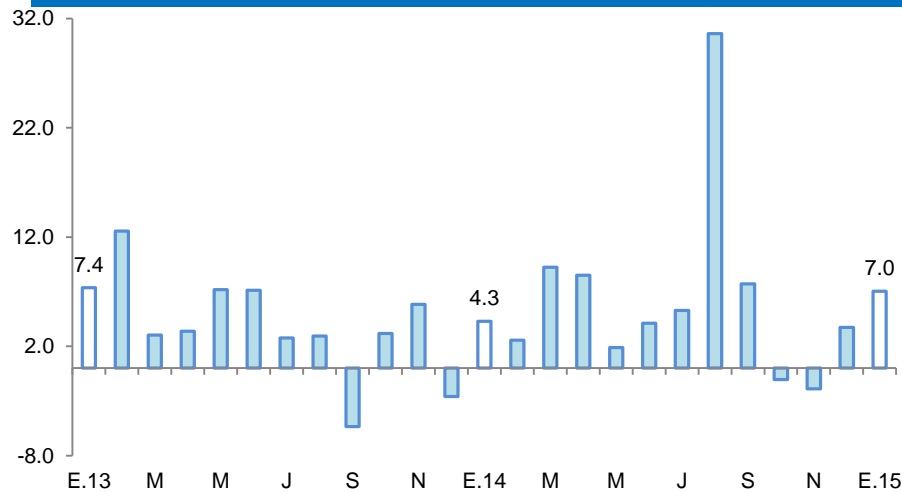

Fuente: MINAGRI Ucayali.

Elaboración: BCRP, Sucursal Iquitos. Departamento de Estudios Económicos.

Crecimiento de Gas Natural

(Var.% real respecto a similar mes del año anterior)

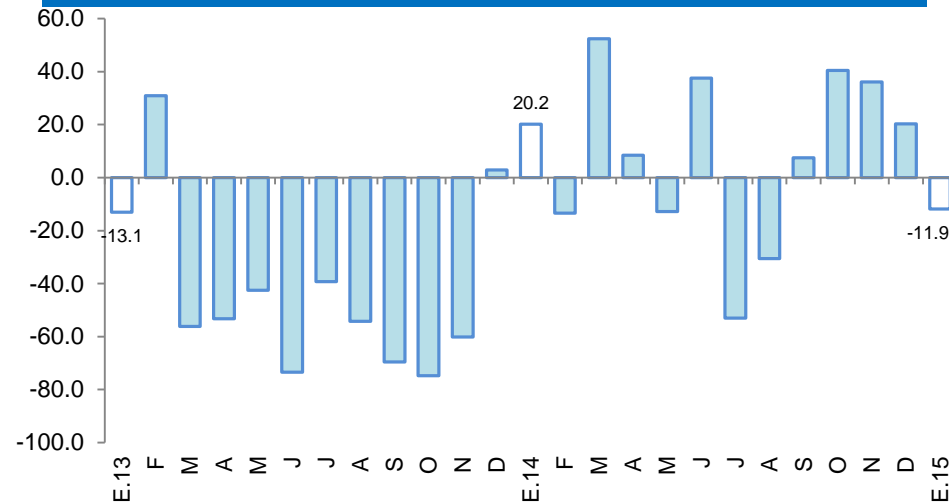

Fuente: Perupetro S.A

Elaboración: BCRP, Sucursal Iquitos. Departamento de Estudios Económicos.

Respecto a otros indicadores de actividad económica, en enero, crecieron la inversión pública (25,1 por ciento), crédito hipotecario (18,7 por ciento), créditos de consumo (14,4 por ciento), crédito total (7,3 por ciento) y arribos de turistas a los establecimientos de hospedaje (0,6 por ciento). En cambio, cayeron el empleo (-8,6 por ciento) y manufactura (-5,4 por ciento).

- La **producción manufacturera** registró una contracción de 5,4 por ciento interanual en enero, explicada por la disminución de la industria primaria y no primaria.
- Los **arribos de turistas a los establecimientos de hospedaje**, según información del Ministerio de Comercio Exterior y Turismo, en enero de 2015 aumentaron en 0,6 por ciento respecto a similar mes de 2014, debido al mayor flujo de turistas nacionales y extranjeros.
- El **empleo** en empresas privadas formales de 10 y más trabajadores en Pucallpa registró una contracción de 8,6 por ciento frente a enero del año anterior, debido a la menor solicitud de mano de obra en las 5 ramas de actividad, en particular servicios, comercio y primaria.
- El **crédito** (S/. 1 332 millones) creció en 7,3 por ciento interanual en enero; asimismo, los créditos de consumo e hipotecario en 14,4 por ciento y 18,7 por ciento, cada uno.
- La **inversión pública** aumentó en 25,1 por ciento frente a enero 2014, impulsada por la mayor ejecución del gobierno nacional; en cambio, cayó la inversión del gobierno regional y gobiernos locales. Entre los principales proyectos que avanzó el gobierno nacional destacan la construcción de la ampliación de una segunda calzada del tramo Aeropuerto Pucallpa-Cementerio Jardín del Buen Recuerdo por S/. 3,0 millones; y la ampliación integral del establecimiento penitenciario de Pucallpa por S/. 1,3 millones. El gobierno regional y los gobiernos locales no ejecutaron proyectos de envergadura.

Otros indicadores de actividad económica

(Variación % respecto a similar mes del año anterior)

	Ago.14	Set.14	Oct.14	Nov.14	Dic.14	Ene.15
Producción industrial 1/	↑ 4,7	↓ -5,6	↑ 1,5	↑ 3,0	↑ 2,7	↓ -5,4
Arribos a los establecimientos de hospedaje	↑ 1,7	↓ -8,0	↓ -6,1	↑ 0,4	↓ -8,7	↑ 0,6
Empleo formal urbano 2/	↓ -4,1	↓ -0,9	↓ -0,8	↓ -2,7	↓ -3,0	↓ -8,6
Crédito total	↑ 7,5	↑ 7,2	↑ 7,0	↑ 7,3	↑ 7,1	↑ 7,3
Créditos de consumo	↑ 17,9	↑ 18,2	↑ 17,6	↑ 16,9	↑ 15,1	↑ 14,4
Crédito hipotecario	↑ 12,2	↑ 12,6	↑ 13,8	↑ 21,2	↑ 20,0	↑ 18,7
Inversión pública 1/	↑ 156,1	↑ 69,6	↑ 117,3	↓ -34,9	↑ 2,4	↑ 25,1

1/ En términos reales.

2/ En empresas de 10 a más trabajadores situadas en la ciudad de Pucallpa.

Fuentes: BCRP - Sucursal Iquitos, SBS, MTPE y MEF.

Casa Andina empezará a operar su nuevo hotel en Pucallpa. El referido inicio se dará en marcha blanca, ya que el hotel de 90 habitaciones viene aún culminado algunos detalles; se invirtieron US\$ 7,2 millones.

- **Unión de Cervecerías Peruanas Backus y Johnston** (UCPBJ) informó que para el primer semestre de este año tiene previsto el inicio de operaciones de su renovada planta de Pucallpa que pertenece a Cervecería San Juan.
- El cronograma de procesos de concesión a cargo de **ProlInversión** indica que la fecha estimada de la adjudicación a la buena pro del proyecto Hidroavía Amazónica-ríos Ucayali, Huallaga, Marañón y Amazonas (con una inversión de US\$ 69,4 millones) sería el primer trimestre de 2015; y la del proyecto Masificación de uso de gas natural-distribución de gas natural por red de ductos en las regiones de Apurímac, Ayacucho, Huancavelica, Junín, Cusco, Puno y Ucayali (con una inversión de US\$ 300 millones) se estima para el tercer trimestre de 2015.
- La empresa **San Roque** orientada a la industria de alimentos informó que este 2015 ampliará su presencia en la selva, actualmente están en Iquitos y Tarapoto a través de supermercados y tiendas minoristas.
- El **Ministerio de Transportes y Comunicaciones** propuso desarrollar una iniciativa privada en Ucayali a través de un puerto a 30 kilómetros de la actual infraestructura.

La actividad agropecuaria creció en 7,0 por ciento interanual en enero, impulsada por la expansión de los sub-sectores agrícola (8,6 por ciento) y pecuario (0,1 por ciento).

Producción de principales productos agropecuarios ^{1/}

(Toneladas)

Sub-sectores	Estructura	Enero			
	Porcentual 2012 ^{2/}	2014	2015	Var. %	Contribución ^{3/}
AGRÍCOLA	78,6			8,6	7,0
Orientado a la industria	17,8			2,6	0,5
Caña de azúcar	0,4	2 404	2 264	-5,8	0,0
Palma aceitera	9,7	11 652	11 696	0,4	0,0
Maíz amarillo duro	3,7	3 211	3 537	10,1	0,6
Cacao	3,9	187	179	-4,4	-0,1
Orientado al mercado interno	60,8			10,7	6,5
Arroz cáscara	4,4	1 829	1 841	0,7	0,0
Yuca	10,3	9 681	15 946	64,7	6,3
Plátano	24,7	24 061	25 372	5,4	1,3
Naranja	1,0	997	874	-12,4	-0,2
Papaya	3,5	4 399	4 478	1,8	0,1
Otros	16,8	16 624	14 419	-6,0	-1,0
PECUARIO	21,4			0,1	0,0
Carne de aves ^{4/}	13,6	1 057	1 047	-0,9	-0,1
Carne de porcino ^{4/}	1,0	91	93	2,2	0,0
Carne de vacuno ^{4/}	1,5	124	127	2,4	0,0
Huevos	4,2	392	401	2,3	0,1
Leche	1,1	397	401	1,0	0,0
SECTOR AGROPECUARIO	100,0			7,0	7,0

1/ Cifras preliminares.

2/ A precios de 2007.

3/ En base a la estructura porcentual de similar periodo de 2014.

4/ Peso neto.

Fuente: MINAGRI-Ucayali.

Elaboración: BCRP, Sucursal Iquitos. Departamento de Estudios Económicos.

- El subsector agrícola avanzó en 8,6 por ciento en enero, inducido por la mayor producción de yuca, plátano y maíz amarillo duro; el caso de yuca se explicó por las mayores áreas cosechadas y mejores rendimientos.
- La producción pecuaria creció en 0,1 por ciento frente a enero 2014, inducido por la mayor producción de huevos, carne de vacuno, carne de porcino y leche.

El sector pesca creció en 58,5 por ciento interanual en enero, debido a la abundancia de peces en los ríos y lagunas.

Producción pesquera ^{1/} (En TM)

	Enero		Var. %
	2014	2015	
Consumo Humano	208	321	54,3
Fresco	94	240	155,3
Llambina	22	86	290,9
Ractacara	0	0	-
Boquichico	17	39	129,4
Palometa	1	2	100,0
Sardina	11	49	345,5
Chiu Chiu	0	0	-
Otras especies	43	64	48,8
Seco-salado	114	81	-28,9
SECTOR PESCA 1/			58,5

1/ A precios de 2007. Cifras preliminares

Fuente: Dirección Regional de PRODUCE-Ucayali.

Elaboración: BCRP, Sucursal Iquitos. Departamento de Estudios Económicos

- El **sector pesca** creció en 58,5 por ciento interanual en enero, debido a la abundancia de peces en los ríos y lagunas. El desembarque de pescado para consumo humano registró un incremento de 54,3 por ciento, inducido por el mayor ingreso de pescado fresco.

La producción fiscalizada de hidrocarburos creció en 16,8 por ciento interanual en enero.

Producción de Hidrocarburos ^{1/}

(Var. % real respecto al mismo periodo del año anterior)

Hidrocarburos	Estructura Porcentual	Enero			
		2013 2/	2014	2015	Var. % Contribución 3/
Líquidos de GN (miles barriles)	79,7	67	62	-7,5	-5,8
Petróleo (miles de barriles)	0,3	2	21	950,0	24,9
Gas natural (millones de pies cúbicos)	20,0	447	394	-11,9	-2,4
SECTOR MINERÍA 2/	100,0			16,8	16,8

1/ Cifras preliminares

2/ A precios de 2007.

3/. En base a la estructura porcentual de similar periodo de 2014

Fuente: Perupetro S.A

Elaboración: BCRP, Sucursal Iquitos. Departamento de Estudios Económicos

- La **producción fiscalizada de hidrocarburos** creció en 16,8 por ciento interanual en enero, impulsada por el incremento de la producción de petróleo en el lote 131 (10,5 veces más frente a enero 2014); en cambio, disminuyó la producción de gas natural (-11,9 por ciento) y líquidos de gas natural (-7,5 por ciento), ambos en el lote 31-C.
- Respecto a perforación, en el lote 131 se perforó un pozo exploratorio por parte de CEPSA.

Crecimiento de la producción de hidrocarburos líquidos

(Var.% real respecto a similar mes del año anterior)

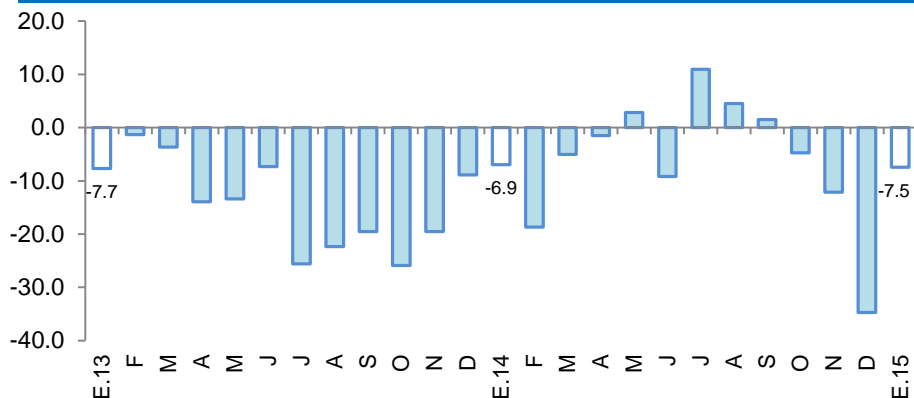

Fuente: Perupetro S.A.

Elaboración: BCRP, Sucursal Iquitos. Departamento de Estudios Económicos.

Crecimiento de la producción de gas natural

(Var.% real respecto a similar mes del año anterior)

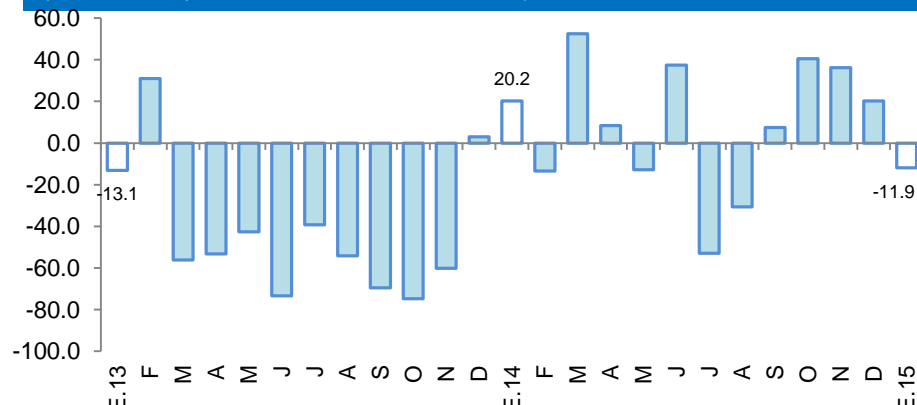

Fuente: Perupetro S.A

Elaboración: BCRP, Sucursal Iquitos. Departamento de Estudios Económicos.

La manufactura registró una contracción de 5,4 por ciento interanual en enero, inducida por la disminución de la industria primaria y no primaria.

Producción manufacturera ^{1/}

(Variación % real respecto al mismo periodo del año anterior)

Ramas de actividad	Estructura Porcentual 2013 ^{2/}	Enero	
		Var. %	Contribución ^{3/}
MANUFACTURA PRIMARIA	21,1	-0,4	
Refinación de petróleo	21,1	-0,4	-0,1
MANUFACTURA NO PRIMARIA	78,9	-6,5	
Bebidas malteadas	62,9	-9,2	-6,2
Bebidas gaseosas	1,8	17,9	0,3
Madera aserrada	8,8	27,2	1,9
Triplay	3,9	-47,9	-1,6
Calaminas, barillas lisas y corrugadas	0,9	28,1	0,3
Clavos para madera	0,6	-9,7	-0,1
SECTOR MANUFACTURA	100,0	-5,4	-5,4

- La **industria primaria** se contrajo en 0,4 por ciento interanual en enero, inducida por la menor producción de derivados de petróleo.
- La **industria no primaria** disminuyó en 6,5 por ciento respecto a enero del año anterior, debido a la menor producción de bebidas malteadas y triplay; en cambio, aumentó la producción de madera aserrada, calaminas y bebidas gaseosas.

Crecimiento de la manufactura no primaria

(Variación % real respecto al mismo mes del año anterior)

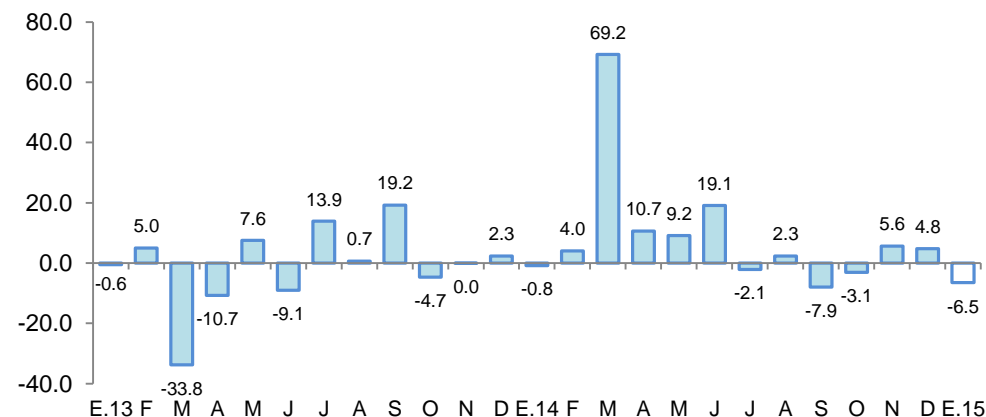

1/ Cifras preliminares.

2/ A precios de 2007.

3/ En base a la estructura porcentual de similar periodo de 2014.

Fuente: Dirección Regional del Ministerio de la Producción y Empresas.

Elaboración: BCRP, Sucursal Iquitos. Departamento de Estudios Económicos.

Fuente: BCRP, Sucursal Iquitos. Departamento de Estudios Económicos.

El empleo en empresas privadas formales de 10 y más trabajadores en Pucallpa disminuyó en 8,6 por ciento interanual en enero.

Ciudad de Pucallpa: Índice mensual de empleo en empresas privadas formales de 10 a más trabajadores (Octubre 2010 = 100) ^{1/}

Rama de Actividad	Enero		
	2014	2015	Var. %
Primaria ^{2/}	67,2	61,1	-9,1
Manufactura	91,4	86,8	-5,0
Comercio	112,5	101,5	-9,8
Transporte y Comunicaciones	113,0	105,2	-6,9
Servicios ^{3/}	83,7	72,7	-13,2
Total	92,5	84,5	-8,6

Nota: La información corresponde al primer día de cada mes.

1/ Cifras preliminares

2/ Conformada por las subramas agricultura, pesca e hidrocarburos.

3/ Conformada por las subramas servicios prestados a empresas, restaurantes y hoteles, establecimientos financieros,

Fuente: MTPE – Encuesta Nacional de Variación Mensual del Empleo (ENVME).

- El **empleo** en empresas privadas formales de 10 y más trabajadores en Pucallpa disminuyó en 8,6 por ciento interanual en enero, inducido por el menor requerimiento de personal en las cinco ramas de actividad, en particular servicios, comercio y primaria.

Ciudad de Pucallpa: Crecimiento del empleo formal urbano

(Var.% con respecto a similar mes del año anterior)

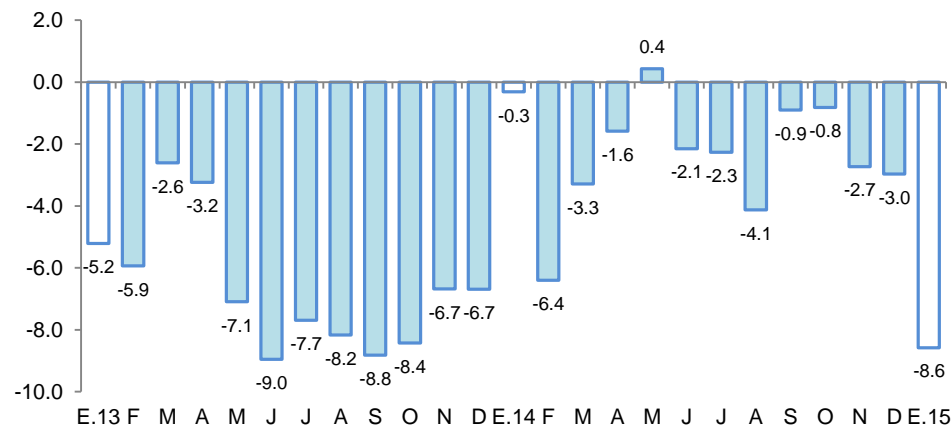

Fuente: MTPE – Encuesta Nacional de Variación Mensual del Empleo (ENVME).

El crédito aumentó en 7,3 por ciento respecto a enero del año anterior. En la banca múltiple, que canaliza el 68,0 por ciento del total, el crédito creció en 6,5 por ciento interanual.

Crédito 1/

(Saldos a fin de periodo en millones de nuevos soles)

	Estruct % ene-15	enero 2014	enero 2015	Var.% Nominal ene-15 / ene-14
Banco de la Nación	4,6	55	62	13,2
Agrobanco	2,3	21	30	43,8
Banca Múltiple	68,0	850	905	6,5
Instituciones No Bancaria	25,1	316	335	5,9
Financieras	8,7	93	116	24,4
Cajas Municipales	13,3	178	177	-0,6
Cajas Rurales	2,5	34	33	-2,3
Edpymes	0,6	11	8	-20,8
Arrendamiento Financiero	0,0	0	0	-
TOTAL	100,0	1 242	1 332	7,3
Empresas 1/	66,2	851	882	3,6
Personas	33,8	391	450	15,2
Consumo	27,3	317	363	14,4
Hipotecario	6,5	73	87	18,7
En MN	88,2	1 078	1 175	9,0
En ME	11,8	164	157	-4,2

1/ Ajuste en Créditos a Empresas

Fuente: SBS y AFP

- La tasa de **morosidad** en enero fue de 8,5 por ciento, es decir, 2,8 puntos porcentuales más respecto a similar mes de 2014. La tasa de morosidad en las cajas municipales (7,7 por ciento) se incrementó en 1,1 puntos porcentuales; y en la banca múltiple (8,7 por ciento) aumentó en 3,3 puntos porcentuales frente a enero de 2014.

Crecimiento del crédito

(Var.% real con respecto a similar mes del año anterior)

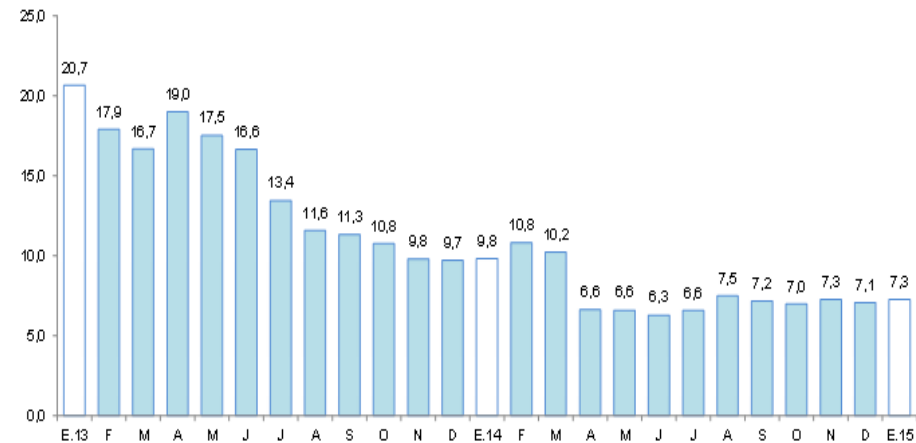

Fuente: SBS y AFP.

Tasa de morosidad 1/

(Porcentaje)

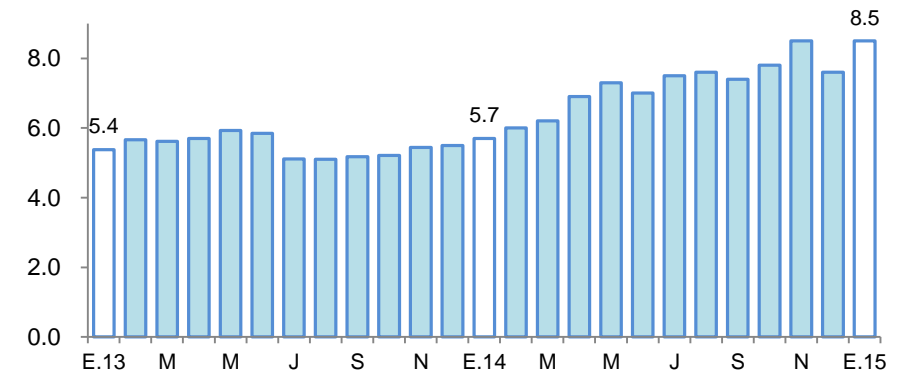

1/ preliminar, calculado en base a: (créditos vencidos + créditos en cobranza judicial) / coloca
Fuente: SBS y AFP.

Los depósitos (S/. 583 millones) aumentaron en 4,9 por ciento respecto a enero del año anterior; destacando el incremento de los depósitos de ahorro (14,5 por ciento) y a plazo (2,5 por ciento).

Depósitos

(Saldo a fin de periodo en millones de nuevos soles)

	Estructura % ene-15	enero 2014	enero 2015	Var.% Nominal ene-15 / ene-14
Banco de la Nación	15,9	107	93	-13,3
Banca Múltiple	73,7	390	429	10,1
Instituciones No Bancaria:	10,5	59	61	3,7
Financieras	1,2	7	7	8,0
Cajas Municipales	9,2	52	54	3,2
Cajas Rurales	0,0	0	0	-
TOTAL	100,0	556	583	4,9
Vista	39,4	235	229	-2,3
Ahorro	40,6	207	237	14,5
A plazo	20,0	114	117	2,5
En MN	86,0	473	501	5,9
En ME	14,0	82	82	-0,6

Fuente: SBS y AFP

Crecimiento de los depósitos

(Var.% real con respecto a similar mes del año anterior)

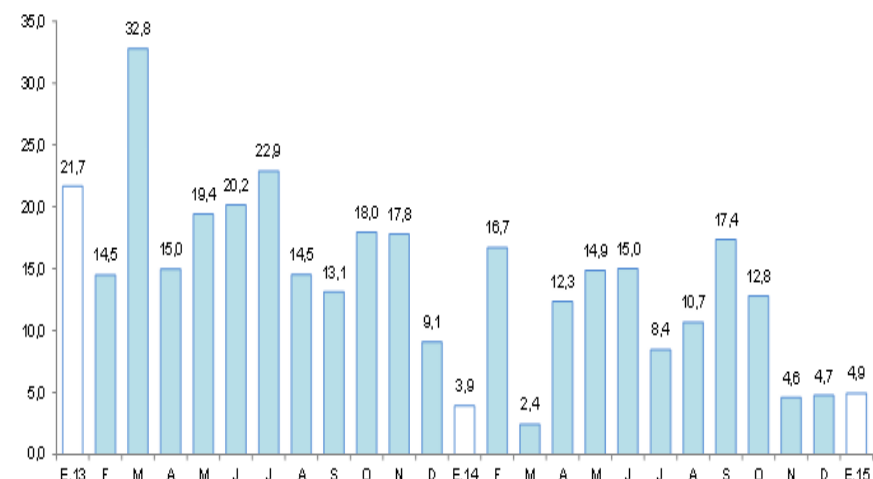

Fuente: SBS

La inversión pública creció en 25,1 por ciento interanual en enero, destacando la ejecución del gobierno central.

Inversión pública ^{1/2/}

(En millones de nuevos soles)

	Enero		Var. % real
	2014	2015	
Gobierno Nacional	3,3	7,1	107,3
Gobierno Regional	0,7	0,3	-57,6
Gobiernos Locales	2,3	0,8	-66,2
Total	6,4	8,2	25,1

^{1/} Información actualizada al 28 de febrero de 2015.

^{2/} Comprende la adquisición de activos no financieros.

Fuente: Ministerio de Economía y Finanzas.

Elaboración: BCRP, Sucursal Iquitos. Departamento de Estudios Económicos.

- La inversión pública creció en 25,1 por ciento interanual en enero, impulsada por la mayor ejecución del gobierno nacional; en cambio, disminuyó la inversión de los gobiernos locales y gobierno regional.
- La inversión ejecutada en enero de 2015 representó el 1,0 por ciento del presupuesto institucional modificado (PIM); el gobierno nacional tuvo un avance de 1,7 por ciento; los gobiernos locales el 0,3 por ciento y el gobierno regional el 0,2 por ciento.
- El gobierno nacional avanzó la construcción de la ampliación de una segunda calzada del tramo Aeropuerto Pucallpa-Cementerio Jardín del Buen Recuerdo por S/. 3,0 millones; y la ampliación integral del establecimiento penitenciario de Pucallpa por S/. 1,3 millones.
- El gobierno regional y los gobiernos locales no ejecutaron proyectos de envergadura.

Crecimiento de la inversión pública

(Var.% real con respecto a similar mes del año anterior)

