



BANCO CENTRAL DE RESERVA DEL PERÚ

Ucayali: Síntesis de Actividad Económica - Diciembre 2012 -

**Departamento de Estudios Económicos
Sucursal Iquitos**

Iquitos, 23 de febrero de 2013



En el periodo enero-diciembre de 2012, los sectores del indicador de actividad económica contribuyeron con 10,0 puntos porcentuales al crecimiento departamental.....

Indicador de Actividad Económica Regional 1/ 2/
(Variación porcentual respecto a similar período año anterior)

| Sector | Ponderación 3/ | ENERO-DICIEMBRE 2012 |
|---------------------------|-------------------|-------------------------|
| Agropecuario | 18,6 | 26,4 |
| Agrícola | | 31,7 |
| Pecuario | | 10,4 |
| Pesca | 0,7 | -17,1 |
| Hidrocarburos | 2,3 | 37,7 |
| Manufactura | 15,1 | -9,0 |
| Primaria | | 1,4 |
| No primaria | | -9,9 |
| Electricidad y agua | 5,1 | 73,0 |
| Servicios gubernamentales | 9,2 | 18,3 |
| Servicios financieros | 1,8 | 17,9 |
| Total | 52,8 | 10,0 |

**Contribución al crecimiento Ene.-Dic. 2012/2011 del
Indicador de Actividad Económica, según sector**
(En puntos porcentuales)

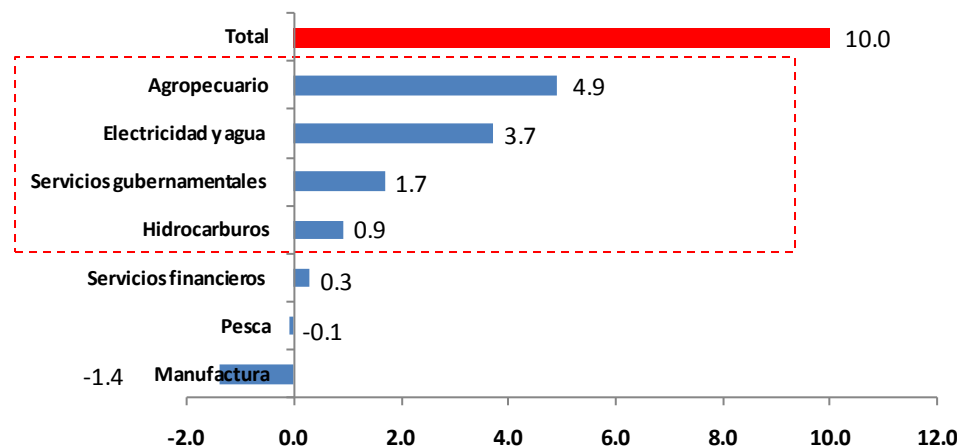

1/ Es un indicador parcial de la actividad económica de la región que, alcanza una cobertura de 52,8 por ciento del valor agregado bruto de la producción regional, según cifras del INEI.

2/ Actualizado con información al 22 de febrero de 2013.

3/ Considera la estructura productiva de la región para el año 2007 según cifras del INEI. En el caso de los servicios financieros se considera como ponderación el promedio nacional (1,8 por ciento)

Fuente: Direcciones Regionales del MINAG, Dirección Regional de la Producción y empresas, Perupetro, MINEM, EMAPA Coronel Portillo, MEF, Gobierno Regional de Ucayali y SBS.

Elaboración: BCRP. Sucursal Iquitos. Departamento de Estudios Económicos.



Indicadores de demanda interna registran una evolución variada...

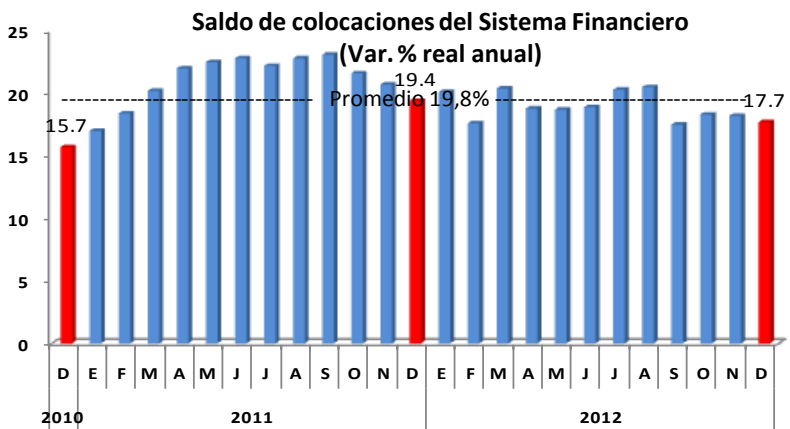

Fuente: SBS

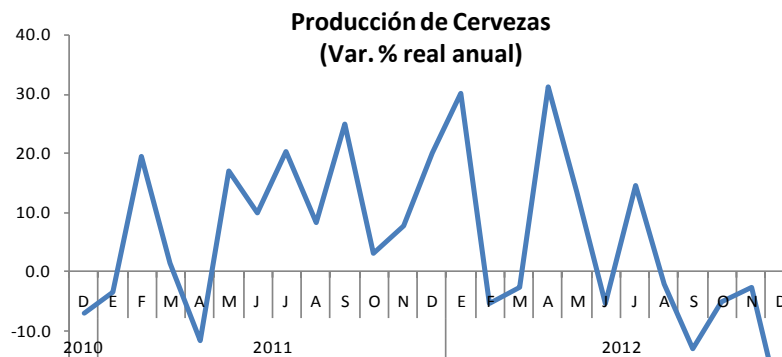

Fuente: Cervecería San Juan S.A.A.

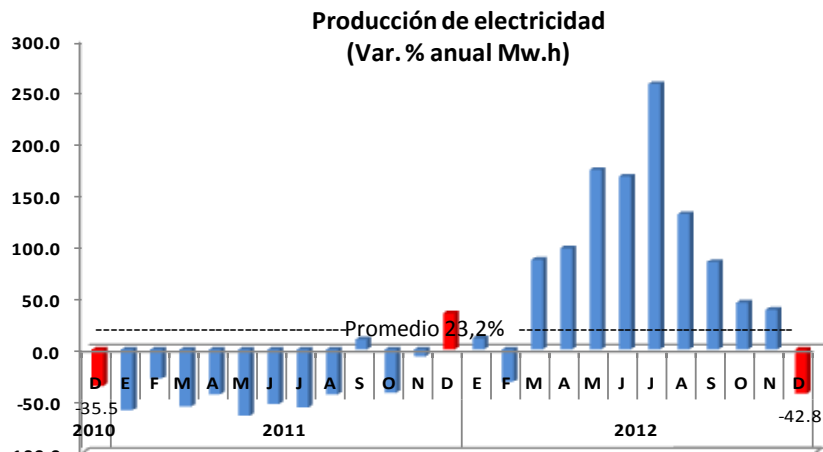

Fuente: MEM

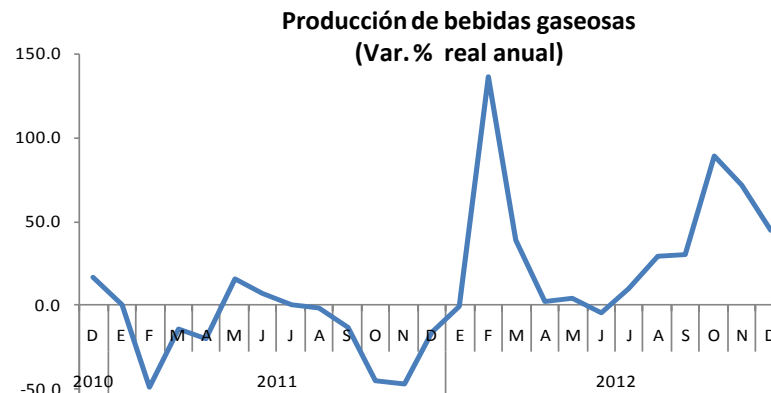

Fuente: Dirección Regional Sectorial de la Producción.



El valor bruto de la producción agropecuaria se incrementó 18,3 por ciento respecto a diciembre del año anterior, tras superar los efectos de las inundaciones del año anterior.....

Producción de principales productos agrícolas 1/

(En toneladas)

| CULTIVO | DICIEMBRE | | Var. % | ENERO- DICIEMBRE | | Var. % |
|----------------|-----------|--------|-----------|------------------|---------|-----------|
| | 2011 | 2012 | | 2011 | 2012 | |
| Arroz cáscara | 2 155 | 1 649 | -23,5 | 25 019 | 21 199 | -15,3 |
| Plátano | 19 246 | 25 413 | 32,0 | 210 744 | 275 479 | 30,7 |
| Yuca | 8 084 | 9 855 | 21,9 | 59 760 | 112 365 | 88,0 |
| Papaya | 2 220 | 3 167 | 42,7 | 26 272 | 32 106 | 22,2 |
| Caña de azúcar | 2 157 | 2 076 | -3,8 | 25 540 | 25 052 | -1,9 |
| Maíz amarillo | 3 077 | 2 350 | -23,6 | 18 355 | 25 490 | 38,9 |
| Palma aceitera | 8 019 | 13 354 | 66,5 | 74 660 | 110 866 | 48,5 |

1/ Cifras preliminares.

Fuente: Dirección Regional de Agricultura de Ucayali.

Elaboración: BCRP. Sucursal Iquitos. Departamento de Estudios Económicos.

Producción de principales productos pecuarios 1/

(En toneladas)

| ESPECIES | DICIEMBRE | | Var. % Real | ENERO-DICIEMBRE | | Var. % Real |
|-----------------------|--------------|--------------|-------------------|-----------------|---------------|-------------------|
| | 2011 | 2012 | | 2011 | 2012 | |
| Carne de aves | 1 028 | 1 137 | 10,6 | 10 950 | 12 622 | 15,3 |
| Carne de porcino | 104 | 97 | -6,7 | 1 089 | 1 100 | 1,0 |
| Carne de vacuno | 131 | 137 | 4,6 | 1 614 | 1 562 | -3,2 |
| Carne de ovino | 2 | 2 | 0,0 | 26 | 22 | -15,4 |
| Leche | 425 | 393 | -7,5 | 5 096 | 5 033 | -1,2 |
| Huevos | 402 | 409 | 1,7 | 3 873 | 4 261 | 10,0 |
| Total pecuario | 2 092 | 2 175 | 6,5 | 22 648 | 24 600 | 10,4 |

1/ Cifras preliminares.

Fuente: Dirección Regional de Agricultura de Ucayali.

Elaboración: BCRP. Sucursal Iquitos. Departamento de Estudios Económicos.

Participación en el VBP Agrícola

(Ene.-Dic. 2012)

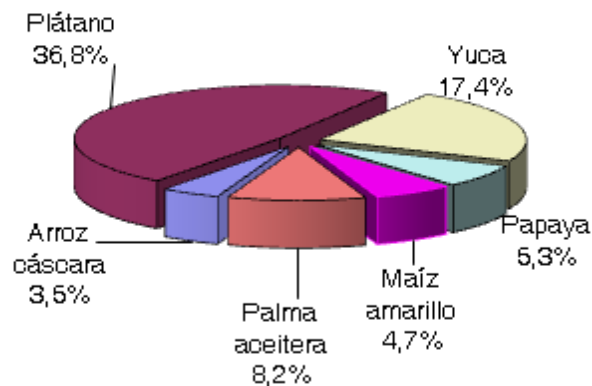

Participación en el VBP Pecuario

(Ene.-Dic. 2012)

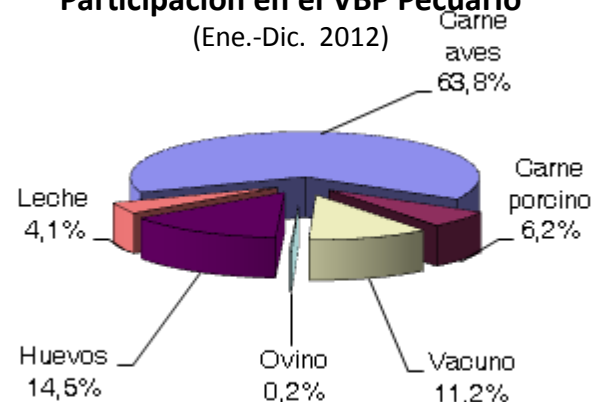



Las siembras totalizaron 3,4 mil hectáreas en diciembre (continúa la campaña grande en áreas de altura y restingas altas), superficie mayor en 6,1 por ciento a la registrada en similar mes de la campaña anterior, debido a la disponibilidad de semillas y áreas aptas.

Campaña agrícola - Superficie sembrada 1/
(Hectáreas)

| | DICIEMBRE | | Var. % | CAMPAÑA AGRÍCOLA 2/ | | Var. % |
|---------------------|--------------|--------------|------------|---------------------|---------------|------------|
| | 2011 | 2012 | | 2011-2012 | 2012-2013 | |
| -Arroz cáscara | 675 | 649 | -3,9 | 5 111 | 4 531 | -11,3 |
| -Maíz amarillo duro | 861 | 787 | -8,6 | 7 434 | 5 481 | -26,3 |
| -Plátano | 226 | 221 | -2,2 | 1 205 | 2 184 | 81,2 |
| -Yuca | 839 | 897 | 6,9 | 3 778 | 4 630 | 22,6 |
| -Palma aceitera | 0 | 210 | - | 115 | 2 221 | 1 831,3 |
| -Papaya | 36 | 37 | 2,8 | 137 | 447 | 226,3 |
| -Caña de azúcar | 45 | 37 | -17,8 | 124 | 221 | 124,4 |
| -Cacao | 242 | 42 | -82,6 | 1 427 | 1 213 | -15,0 |
| -Café | 23 | 23 | 0,0 | 350 | 120 | -65,7 |
| -Otros | 221 | 458 | 107,2 | 1 504 | 2 017 | 34,1 |
| TOTAL | 3 168 | 3 361 | 6,1 | 21 185 | 23 065 | 8,9 |

1/ Cifras preliminares.

2/ Agosto - diciembre.

Fuente: Dirección Regional de Agricultura de Ucayali.

Elaboración: BCRP. Sucursal Iquitos. Departamento de Estudios Económicos.

Nivel del agua del río Ucayali

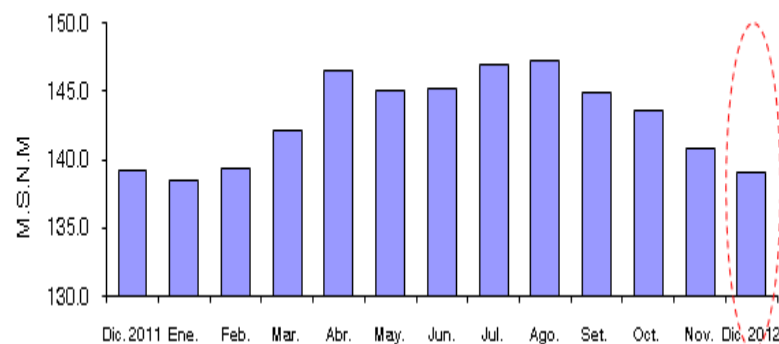

Fuente: Dirección Regional de Agricultura de Ucayali
Elaboración: BCRP. Sucursal Iquitos. Dpto. de Estudios Económicos.

El río Ucayali entró en época de creciente (aumento de caudal), con lo cual registró un nivel promedio de 145,48 msnm, pero menor al registrado en similar mes del año anterior.



El desembarque de pescado para consumo humano creció 29,7 por ciento respecto a diciembre del año anterior, como resultado de la abundancia de peces en los ríos por factores hidrológicos.

Producción pesquera

(En toneladas)

| | DICIEMBRE | | Var. % | ENERO – DICIEMBRE | | Var. % |
|--------------------------|------------|------------|--------------|-------------------|--------------|--------------|
| | 2011 | 2012 | | 2011 | 2012 | |
| I. Fresco | 144 | 221 | 53,5 | 4 446 | 3 207 | -27,9 |
| -Chiu Chiu | 12 | 10 | -16,7 | 181 | 54 | -70,2 |
| -Boquichico | 4 | 110 | 2 650,0 | 1 103 | 1 595 | 44,6 |
| -Llambina | 37 | 4 | -89,2 | 319 | 115 | -63,9 |
| -Ractacara | 1 | 1 | 0,0 | 41 | 11 | -73,2 |
| -Palometa | 1 | 3 | 200,0 | 289 | 240 | -17,0 |
| -Sardina | 22 | 11 | -50,0 | 429 | 145 | -66,2 |
| -Otras especies | 67 | 82 | 22,4 | 2 084 | 1 047 | -49,8 |
| II. Seco-salado | 51 | 32 | -37,3 | 1 037 | 1 339 | 29,1 |
| Total desembarque | 195 | 253 | 29,7 | 5 483 | 4 546 | -17,1 |

Fuente: Dirección Regional de la Producción de Ucayali.

Elaboración: BCRP. Sucursal Iquitos. Departamento de Estudios Económicos.



La producción fiscalizada de hidrocarburos cayó en 18,3 por ciento respecto a diciembre del año anterior, debido a la menor producción de gas natural por menores pedidos de las termoeléctricas.

Producción de Hidrocarburos

| | DICIEMBRE | | Var. | ENERO-DICIEMBRE | | Var. |
|----------------------------------|------------|------------|--------------|-----------------|---------------|-------------|
| | 2011 | 2012 | % | 2011 | 2012 | % |
| GAS NATURAL 1/ | 581 | 341 | -41,3 | 6 567 | 11 184 | 70,3 |
| Aguaytía Energy (Lote 31-C) | 581 | 341 | -41,3 | 6 567 | 11 184 | 70,3 |
| HIDROCARBUROS LÍQUIDOS 2/ | 76 | 79 | 3,9 | 898 | 978 | 8,9 |
| Aguaytía Energy (lote 31-C, LGN) | 76 | 79 | 3,9 | 898 | 978 | 8,9 |
| Total hidrocarburos | | | -18,3 | | | 37,7 |

1/ millones de pies cúbicos.

2/ miles de barriles.

Fuente: Perúpetro S.A.

Elaboración: BCRP. Sucursal Iquitos. Departamento de Estudios Económicos.



La actividad manufacturera se contrajo en 15,1 por ciento respecto a diciembre del año anterior, como resultado del menor dinamismo de la industria primaria y no primaria.

Valor Bruto del Sector Manufactura

(Variación real) 1/

| | DICIEMBRE | | ENERO – DICIEMBRE | |
|-------------------------|-------------|--------------|-------------------|-------------|
| | 2011 | 2012 | 2011 | 2012 |
| Manufactura primaria | -3,4 | -2,0 | -1,8 | 1,4 |
| Manufactura no primaria | 54,3 | -16,2 | 45,4 | -9,9 |
| Total | 48,1 | -15,1 | 40,1 | -9,0 |

1/ Respecto al mismo mes o periodo del año anterior.

Fuente: Dirección Regional de la Producción de Ucayali y Encuesta a Empresas Industriales.

Elaboración: BCRP. Sucursal Iquitos. Departamento de Estudios Económicos.

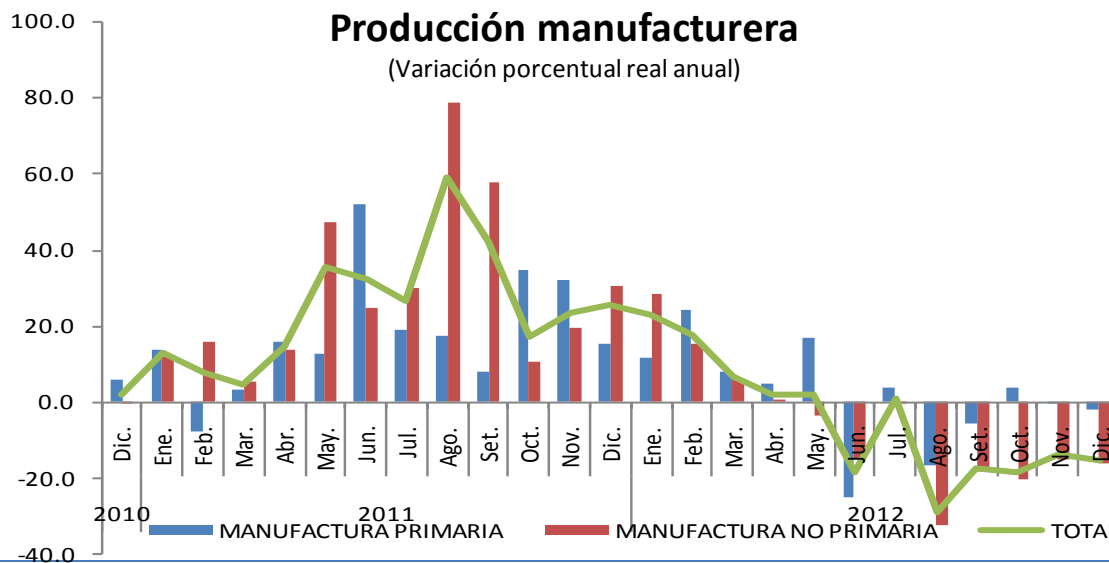



De acuerdo con información de la Dirección Regional de Comercio Exterior y Turismo de Ucayali, en diciembre se registraron 15 726 arribos y 31 989 pernoctaciones.....

Arribos y Pernoctaciones

(Número de personas)

| | DICIEMBRE | | Var. % | ENERO- DICIEMBRE | | Var. % |
|-----------------------|---------------|---------------|------------|------------------|----------------|------------|
| | 2011 | 2012 | | 2011 | 2012 | |
| Arribos | 15 454 | 15 726 | 1,8 | 176 545 | 192 363 | 9,0 |
| - Nacionales | 15 161 | 15 384 | 1,5 | 171 698 | 187 081 | 9,0 |
| - Extranjeros | 293 | 342 | 16,7 | 4 847 | 5 282 | 9,0 |
| Pernoctaciones | 31 541 | 31 989 | 1,4 | 360 731 | 388 661 | 7,7 |
| - Nacionales | 30 649 | 30 907 | 0,8 | 347 441 | 374 493 | 7,8 |
| - Extranjeros | 892 | 1 082 | 21,3 | 13 290 | 14 168 | 6,6 |

1/ cifras preliminares.

Fuente: Dirección Regional de Comercio Exterior, Turismo y Artesanía de Ucayali.

Elaboración: BCRP. Sucursal Iquitos. Departamento de Estudios Económicos.



Los ingresos recaudados en Ucayali (S/. 27,8 millones) avanzaron S/. 5,1 millones (19,3 por ciento, en valores reales), respecto a diciembre 2011.....

Ingresos Recaudados en Ucayali

(miles de nuevos soles)

| | DICIEMBRE | | Var. % real | ENERO – DICIEMBRE | | Var. % Real |
|---|---------------|---------------|----------------|-------------------|----------------|----------------|
| | 2011 | 2012 | | 2011 | 2012 | |
| a. INGRESOS TRIBUTARIOS | 22 489 | 26 990 | 16,9 | 266 774 | 308 332 | 11,5 |
| 1. Impuestos a los ingresos | 7 714 | 10 749 | 35,8 | 90 404 | 116 572 | 24,3 |
| - Personas Naturales | 1 250 | 1 402 | 9,3 | 15 386 | 18 470 | 15,8 |
| - Personas Jurídicas | 6 396 | 8 727 | 32,9 | 68 937 | 85 375 | 19,4 |
| - Regularización | 68 | 621 | 789,1 | 6 081 | 12 728 | 101,5 |
| 2. Impuesto a las importaciones | 5 | 3 | -33,8 | 106 | 35 | -68,4 |
| 3. Impuesto general a las ventas (IGV) | 1 266 | 2 255 | 73,5 | 21 594 | 23 787 | 5,9 |
| * Interno | 1 258 | 2 239 | 73,4 | 20 939 | 23 388 | 7,4 |
| * Importaciones | 8 | 17 | 103,4 | 655 | 399 | -41,2 |
| 4. Impuesto selectivo al consumo (ISC) | 12 423 | 12 921 | 1,3 | 142 704 | 153 810 | 4,0 |
| 5. Otros ingresos tributarios | 1 081 | 1 061 | -4,4 | 11 966 | 14 128 | 14,0 |
| b. INGRESOS NO TRIBUTARIOS | 244 | 848 | 238,6 | 3 479 | 7 275 | 102,1 |
| Total | 22 733 | 27 838 | 19,3 | 270 253 | 315 607 | 12,7 |

Fuente: SUNAT- Aduanas. www.sunat.gob.pe

Elaboración: BCRP. Sucursal Iquitos. Departamento de Estudios Económicos.



El crédito en soles registró un crecimiento real anual de 20,4 por ciento; y en dólares se expandió 3,7 por ciento.

Crédito del Sistema Financiero

(Saldos en miles de nuevos soles)

| | DICIEMBRE | | Var. % Real |
|---|----------------|------------------|----------------|
| | 2011 | 2012 | |
| Empresas Bancarias | 623 778 | 761 367 | 18,9 |
| Empresas Financieras | 93 135 | 103 470 | 8,2 |
| Entidades Microfinancieras no Bancarias | 166 686 | 202 884 | 18,6 |
| - Cajas municipales | 149 175 | 162 767 | 6,3 |
| - Cajas rurales | 17 511 | 35 046 | 95,0 |
| - Edpymes | 0 | 5 071 | - |
| Moneda nacional | 742 497 | 917 489 | 20,4 |
| Moneda extranjera | 141 102 | 150 232 | 3,7 |
| Total | 883 599 | 1 067 721 | 17,7 |

Fuente: Superintendencia de Banca y Seguros. www.sbs.gob.pe

Elaboración: BCRP. Sucursal Iquitos. Departamento de Estudios Económicos.

Crédito del Sistema Financiero

(Saldos en miles de nuevos soles y participación porcentual)

| | DICIEMBRE 2012 | | |
|--------------------------------|------------------|--------------|--------------|
| | Miles de S/. | Mes 1/ | Acumulado 1/ |
| Banco de Crédito | 283 232 | 26,5 | 26,5 |
| Banco Continental | 261 169 | 24,5 | 51,0 |
| Banco Scotiabank | 89 375 | 8,4 | 59,4 |
| Banco Interbank | 63 168 | 5,9 | 65,3 |
| Financiera CrediScotia | 58 512 | 5,5 | 70,8 |
| C.M.A.C. Piura | 57 336 | 5,4 | 76,2 |
| Banco MiBanco | 49 326 | 4,6 | 80,8 |
| C.M.A.C. Huancayo | 43 321 | 4,1 | 84,9 |
| C.M.A.C. Maynas | 40 635 | 3,8 | 88,7 |
| Financiera Confianza | 36 491 | 3,4 | 92,1 |
| C.R.A.C. Señor de Lurén | 35 046 | 3,3 | 95,4 |
| C.M.A.C. Arequipa | 21 475 | 2,0 | 97,4 |
| Banco Azteca | 10 044 | 0,9 | 98,3 |
| Banco Financiero | 5 053 | 0,5 | 98,8 |
| Financiera Efectiva | 3 977 | 0,4 | 99,2 |
| EDPYME Solidaridad | 3 446 | 0,3 | 99,5 |
| Financiera TFC | 2 286 | 0,2 | 99,7 |
| EDPYME Edifycar | 2 204 | 0,2 | 99,9 |
| Financiera Inversiones la Cruz | 1 209 | 0,1 | 100,0 |
| EDPYME Marcimex | 416 | 0,0 | 100,0 |
| Total | 1 067 721 | 100,0 | |

1/ participación porcentual.

Fuente: Superintendencia de Banca y Seguros. www.sbs.gob.pe

Elaboración: BCRP. Sucursal Iquitos. Departamento de Estudios Económicos.

Crédito y cartera pesada del Sistema Financiero

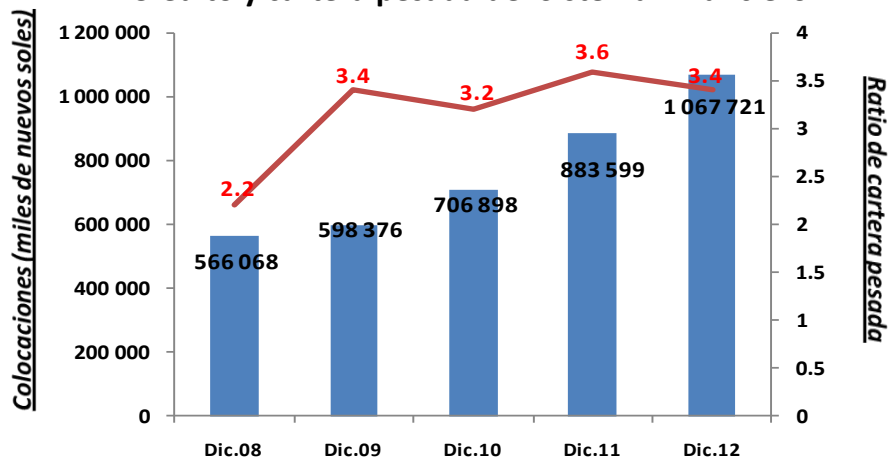



La liquidez de las empresas bancarias mostró un incremento real anual de 11,8 por ciento; asimismo, éstas captaron el 87,0 por ciento del total de depósitos.

Depósitos del Sistema Financiero

(Saldos en miles de nuevos soles)

| | DICIEMBRE | | Var. % real |
|--|----------------|----------------|----------------|
| | 2011 | 2012 | |
| Empresas Bancarias | 299 729 | 343 823 | 11,8 |
| Empresas Financieras | 4 512 | 6 549 | 41,4 |
| Entidades Microfinancieras no Bancarias: | 34 522 | 44 644 | 26,0 |
| - Cajas municipales | 34 522 | 44 644 | 26,0 |
| Moneda nacional | 257 610 | 330 124 | 24,8 |
| Moneda extranjera | 81 153 | 64 892 | -22,1 |
| Vista | 143 582 | 153 832 | 4,4 |
| Ahorro | 123 155 | 139 758 | 10,6 |
| A plazo | 72 026 | 101 426 | 37,2 |
| Total | 338 763 | 395 016 | 13,6 |

Fuente: Superintendencia de Banca y Seguros. www.sbs.gob.pe

Elaboración: BCRP. Sucursal Iquitos. Departamento de Estudios Económicos.

Nota: Considera los depósitos en la Banca múltiple, CMAC, CRAC y Financieras.

Fuente: SBS

Elaboración: BCRP Sucursal Iquitos. Departamento de Estudios Económicos.

Depósitos del Sistema Financiero

(Saldos en miles de nuevos soles y participación porcentual)

| | DICIEMBRE 2012 | | |
|------------------------|----------------|--------------|--------------|
| | Miles de S/. | Mes 1/ | Acumulada 1/ |
| Banco Continental | 160 114 | 40,5 | 40,5 |
| Banco de Crédito | 120 711 | 30,6 | 71,1 |
| Banco Scotiabank | 28 959 | 7,3 | 78,4 |
| C.M.A.C. Maynas | 22 550 | 5,7 | 84,1 |
| Banco Interbank | 20 656 | 5,2 | 89,3 |
| C.M.A.C. Huancayo | 10 515 | 2,7 | 92,0 |
| Banco MiBanco | 9 202 | 2,3 | 94,3 |
| C.M.A.C. Piura | 8 780 | 2,2 | 96,5 |
| Financiera Confianza | 3 522 | 0,9 | 97,4 |
| Financiera CrediScotia | 3 027 | 0,8 | 98,2 |
| C.M.A.C. Arequipa | 2 799 | 0,7 | 98,9 |
| Banco BanBif | 2 632 | 0,7 | 99,6 |
| Banco Azteca | 934 | 0,2 | 99,8 |
| Banco Financiero | 615 | 0,2 | 100,0 |
| Total | 395 016 | 100,0 | |

1/ participación porcentual.

Fuente: Superintendencia de Banca y Seguros. www.sbs.gob.pe

Elaboración: BCRP. Sucursal Iquitos. Departamento de Estudios Económicos.