



BANCO CENTRAL DE RESERVA DEL PERÚ

Ucayali: Síntesis de Actividad Económica - Agosto 2012 -

**Departamento de Estudios Económicos
Sucursal Iquitos**

Iquitos, 25 de octubre de 2012



En el periodo enero-agosto 2012, el indicador de actividad económica creció 13,6 por ciento respecto a similar periodo del año anterior, inducido por el desempeño positivo de casi todos los sectores económicos.

Indicador de Actividad Económica Regional 1/ 2/
(Variación porcentual respecto a similar período año anterior)

| Sector | Ponderación 3/ | ENERO-AGOSTO 2012 |
|---------------------------|-------------------|----------------------|
| Agropecuario | 18,6 | 35,8 |
| Agrícola | | 43,3 |
| Pecuario | | 14,5 |
| Pesca | 0,7 | -19,6 |
| Hidrocarburos | 2,3 | 48,0 |
| Manufactura | 15,1 | -5,6 |
| Primaria | | 2,2 |
| No primaria | | -8,9 |
| Electricidad y agua | 5,1 | 101,0 |
| Servicios gubernamentales | 9,2 | 14,1 |
| Servicios financieros | 1,8 | 18,9 |
| Total | 52,8 | 13,6 |

1/ Es un indicador parcial de la actividad económica de la región que, alcanza una cobertura de 52,8 por ciento del valor agregado bruto de la producción regional, según cifras del INEI.

2/ Actualizado con información al 23 de octubre de 2012.

3/ Considera la estructura productiva de la región para el año 2007 según cifras del INEI. En el caso de los servicios financieros se considera como ponderación el promedio nacional (1,8 por ciento)

Fuente: Direcciones Regionales del MINAG, Dirección Regional de la Producción y empresas, Perupetro, MINEM, EMAPA Coronel Portillo, MEF, Gobierno Regional de Ucayali y SBS.

Elaboración: BCRP. Sucursal Iquitos

**Contribución al crecimiento Ene.-Ago. 2012/2011 del
Indicador de Actividad Económica, según sector**
(En puntos porcentuales)

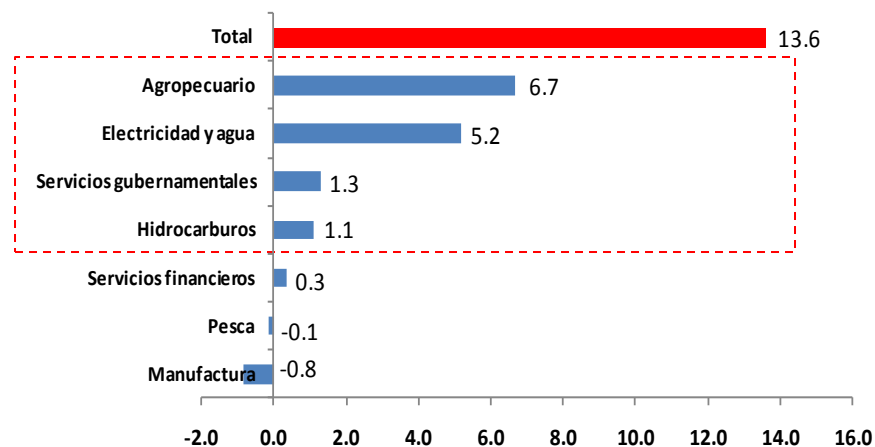



Indicadores de demanda interna registran una evolución.

Saldo de colocaciones del Sistema Financiero
(Var. % real anual)

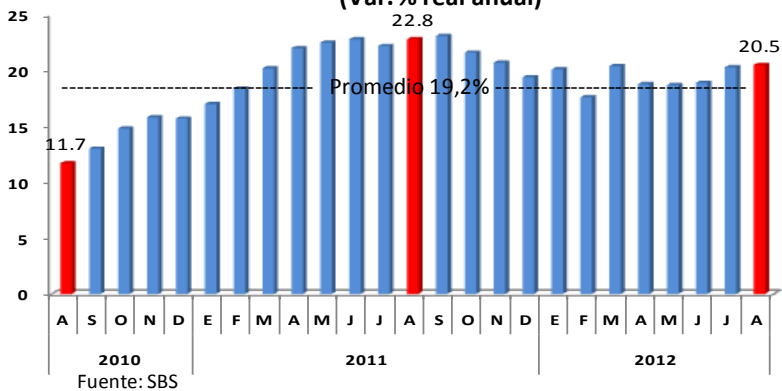

Producción de Cervezas
(Var. % real anual)

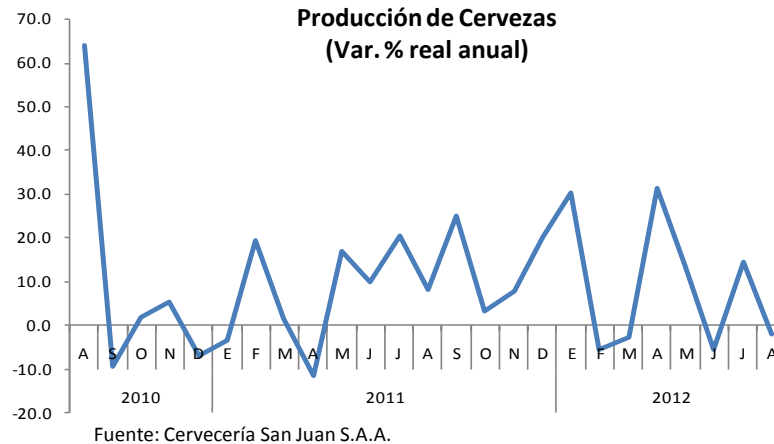

Producción de electricidad
(Var. % anual Mw.h)

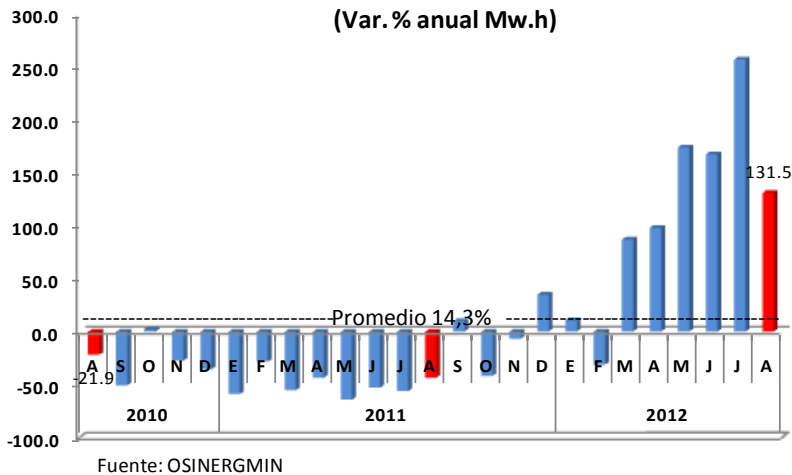

Producción de bebidas gaseosas
(Var. % real anual)

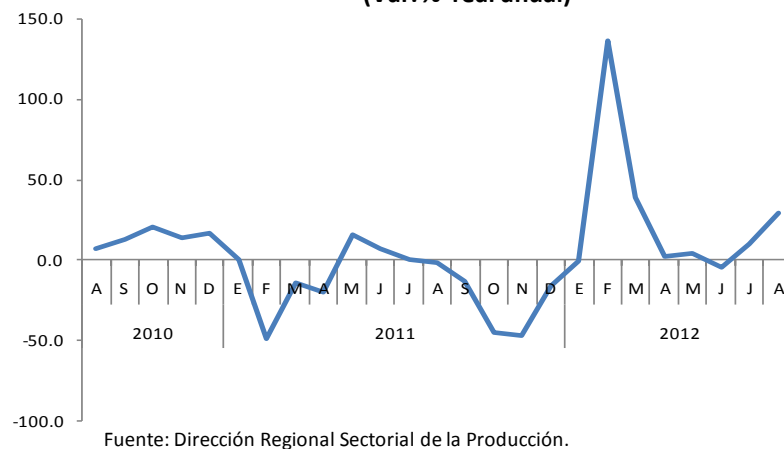



El valor bruto de la producción agropecuaria se expandió 26,8 por ciento respecto a agosto del año anterior, tras recuperarse de las inundaciones 2011.

Producción de principales productos agrícolas 1/

(En toneladas)

| CULTIVO | AGOSTO | | Var. % | ENERO- AGOSTO | | Var. % |
|----------------|--------|--------|-----------|---------------|---------|-----------|
| | 2011 | 2012 | | 2011 | 2012 | |
| Arroz cáscara | 3 905 | 1 092 | -72,0 | 12 919 | 11 468 | -11,2 |
| Plátano | 14 838 | 22 927 | 54,5 | 143 486 | 210 218 | 46,5 |
| Yuca | 3 107 | 8 955 | 188,2 | 41 302 | 81 382 | 97,0 |
| Papaya | 2 112 | 2 486 | 17,7 | 17 403 | 21 006 | 20,7 |
| Caña de azúcar | 1 740 | 1 814 | 4,3 | 18 020 | 17 404 | -3,4 |
| Maíz amarillo | 302 | 840 | 178,1 | 8 231 | 16 173 | 96,5 |
| Palma aceitera | 5 840 | 6 947 | 19,0 | 42 716 | 59 749 | 39,9 |

1/ Cifras preliminares.

Fuente: Dirección Regional de Agricultura de Ucayali.

Elaboración: BCRP. Sucursal Iquitos. Departamento de Estudios Económicos.

Participación en el VBP Agrícola

(Ene.-Ago. 2012)

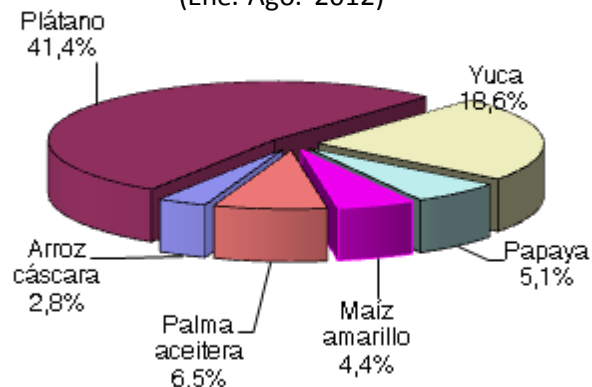

Producción de principales productos pecuarios 1/

(En toneladas)

| ESPECIES | AGOSTO | | Var. % Real | ENERO- AGOSTO | | Var. % Real |
|-----------------------|--------------|--------------|-------------------|---------------|---------------|-------------------|
| | 2011 | 2012 | | 2011 | 2012 | |
| Carne de aves | 823 | 853 | 3,6 | 7 318 | 8 895 | 21,5 |
| Carne de porcino | 97 | 91 | -6,2 | 697 | 726 | 4,2 |
| Carne de vacuno | 140 | 128 | -8,6 | 1 054 | 1 015 | -3,7 |
| Carne de ovino | 2 | 2 | 0,0 | 18 | 16 | -11,1 |
| Leche | 431 | 411 | -4,6 | 3 411 | 3 358 | -1,6 |
| Huevos | 399 | 406 | 1,8 | 2 373 | 2 622 | 10,5 |
| Total pecuario | 1 892 | 1 891 | 0,5 | 14 871 | 16 632 | 14,5 |

1/ Cifras preliminares.

Fuente: Dirección Regional de Agricultura de Ucayali.

Elaboración: BCRP. Sucursal Iquitos. Departamento de Estudios Económicos.

Participación en el VBP Pecuario

(Ene.-Ago. 2012)

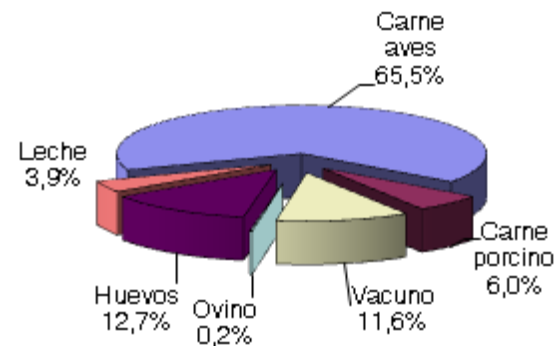



Las siembras totalizaron 5,3 mil hectáreas en agosto 2012 (inicio de la campaña grande en áreas de altura y restingas altas), superficie mayor en 49,1 por ciento a la registrada en similar mes de la campaña anterior, debido a disponibilidad de semilla y de terrenos aptos.

Campaña agrícola - Superficie sembrada 1/
(Hectáreas)

| | AGOSTO | | Var. | CAMPAÑA AGRÍCOLA 2/ | | Var. |
|---------------------|--------------|--------------|-------------|---------------------|--------------|-------------|
| | 2011 | 2012 | % | 2011-2012 | 2012-2013 | % |
| -Arroz cáscara | 1 003 | 841 | -16,2 | 1 003 | 871 | -16,2 |
| -Maíz amarillo duro | 1 348 | 1 022 | -24,2 | 1 348 | 1 022 | -24,2 |
| -Frijol grano seco | 8 | 1 | -87,5 | 8 | 1 | -87,5 |
| -Frijol caupi | 0 | 1 | - | 0 | 1 | - |
| -Algodón | 0 | 0 | - | 0 | 0 | - |
| -Plátano | 189 | 709 | 275,1 | 189 | 709 | 275,1 |
| -Yuca | 862 | 1 060 | 23,0 | 862 | 1 060 | 23,0 |
| -Palma aceitera | 0 | 501 | - | 0 | 501 | - |
| -Papaya | 0 | 118 | - | 0 | 118 | - |
| -Caña de azúcar | 30 | 116 | 286,7 | 30 | 116 | 286,7 |
| -Cacao | 42 | 591 | 1 307,1 | 42 | 591 | 1 307,1 |
| -Café | 30 | 17 | -43,3 | 30 | 17 | -43,3 |
| -Otros | 59 | 347 | 488,1 | 59 | 347 | 488,1 |
| TOTAL | 3 571 | 5 324 | 49,1 | 3 571 | 5 324 | 49,1 |

1/ Cifras preliminares.

2/ Periodo agosto 2012.

Fuente: Dirección Regional de Agricultura de Ucayali.

Elaboración: BCRP. Sucursal Iquitos. Departamento de Estudios Económicos.

Nivel del agua del río Ucayali

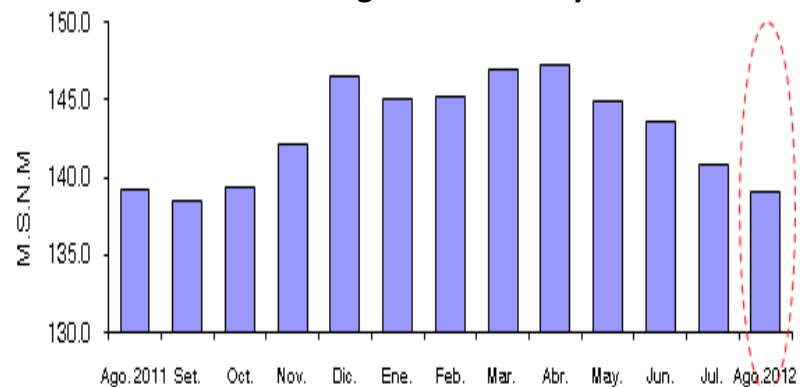

Fuente: Dirección Regional de Agricultura de Ucayali
Elaboración: BCRP. Sucursal Iquitos. Dpto. de Estudios Económicos.

El río Ucayali está en época de vaciante, con lo cual registró un nivel promedio de 138,51 msnm., casi similar al de agosto 2011.



El desembarque de pescado para consumo humano fue de 599 toneladas, menor en 290 toneladas (-32,6 por ciento) respecto a agosto del año anterior, como resultado de la escasez de peces en los ríos por factores hidrológicos.

Producción pesquera

(En toneladas)

| | AGOSTO | | Var. | ENERO- AGOSTO | | Var. |
|--------------------------|------------|------------|--------------|---------------|--------------|--------------|
| | 2011 | 2012 | % | 2011 | 2012 | % |
| I. Fresco | 691 | 425 | -38,5 | 2 945 | 1 952 | -33,7 |
| -Chiu Chiu | 7 | 0 | -100,0 | 106 | 21 | -80,2 |
| -Boquichico | 217 | 227 | 4,6 | 948 | 896 | -5,5 |
| -Llambina | 2 | 0 | -100,0 | 188 | 102 | -45,7 |
| -Ractacara | 2 | 0 | -100,0 | 32 | 8 | -75,0 |
| -Palometa | 94 | 47 | -50,0 | 241 | 159 | -34,0 |
| -Sardina | 67 | 12 | -82,1 | 257 | 86 | -66,5 |
| -Otras especies | 302 | 139 | -54,0 | 1 173 | 680 | -42,0 |
| II. Seco-salado | 198 | 174 | -12,1 | 789 | 1 052 | 33,3 |
| Total desembarque | 889 | 599 | -32,6 | 3 734 | 3 004 | -19,6 |

Fuente: Dirección Regional de la Producción de Ucayali.

Elaboración: BCRP. Sucursal Iquitos. Departamento de Estudios Económicos.



La producción fiscalizada de hidrocarburos avanzó 78,7 por ciento respecto a agosto del año anterior, debido a la mayor producción tanto de gas natural.

Producción de Hidrocarburos

| | AGOSTO | | Var. | ENERO-AGOSTO | | Var. |
|----------------------------------|------------|--------------|--------------|--------------|--------------|-------------|
| | 2011 | 2012 | % | 2011 | 2012 | % |
| GAS NATURAL 1/ | 682 | 1 491 | 118,6 | 3 742 | 7 349 | 96,4 |
| Aguaytía Energy (Lote 31-C) | 682 | 1 491 | 118,6 | 3 742 | 7 349 | 96,4 |
| HIDROCARBUROS LÍQUIDOS 2/ | 66 | 85 | 28,8 | 587 | 650 | 10,7 |
| Aguaytía Energy (lote 31-C, LGN) | 66 | 85 | 28,8 | 587 | 650 | 10,7 |
| Total hidrocarburos | | | 78,7 | | | 48,0 |

1/ millones de pies cúbicos.

2/ miles de barriles.

Fuente: Perúpetro S.A.

Elaboración. BCRP. Sucursal Iquitos. Departamento de Estudios Económicos.



La actividad manufacturera registró una contracción de 28,8 por ciento respecto a agosto 2011, como resultado del menor dinamismo tanto de la industria primaria, como no primaria.

VALOR BRUTO DE LA PRODUCCIÓN DEL SECTOR MANUFACTURERA

(Variación real) 1/

| | AGOSTO | | ENERO - AGOSTO | |
|-------------------------|-------------|--------------|----------------|-------------|
| | 2011 | 2012 | 2011 | 2012 |
| Manufactura primaria | 17,7 | -16,7 | 15,3 | 2,2 |
| Manufactura no primaria | 78,7 | -32,5 | 28,7 | -8,9 |
| Total | 59,1 | -28,8 | 24,4 | -5,6 |

1/ Respecto al mismo mes o periodo del año anterior.

Fuente: Dirección Regional de la Producción de Ucayali y Encuesta a Empresas Industriales.

Elaboración: BCRP. Sucursal Iquitos. Departamento de Estudios Económicos.

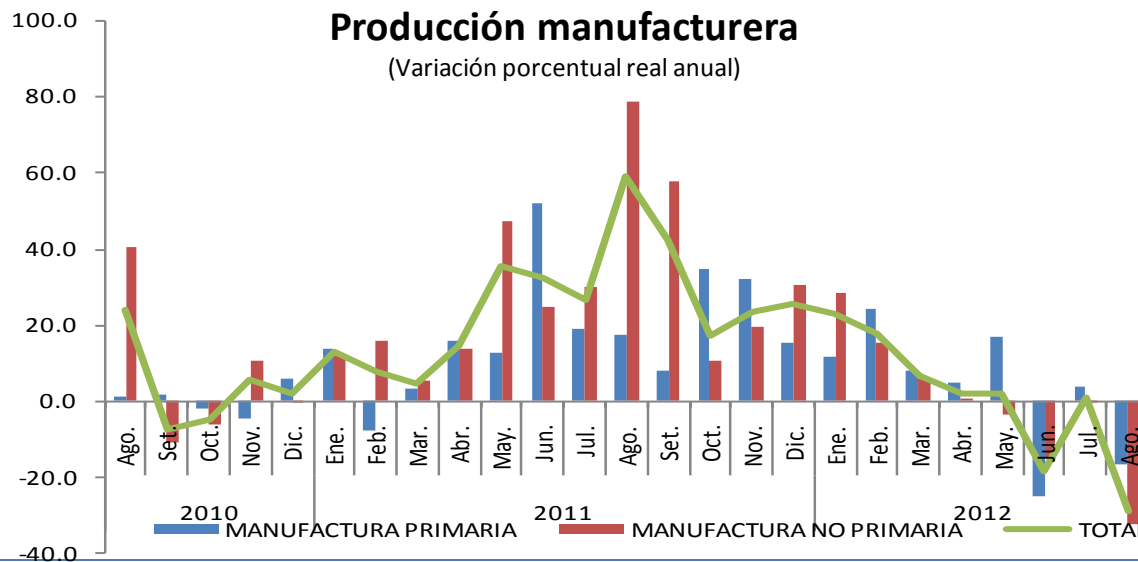



De acuerdo con información de la Dirección Regional de Comercio Exterior y Turismo de Ucayali, en agosto 2012 se registraron 16 957 arribos de turistas y 33 671 pernoctaciones.

Arribos y Pernoctaciones

(Número de personas)

| | AGOSTO | | Var. % | ENERO – AGOSTO | | Var. % |
|-----------------------|---------------|---------------|-------------|----------------|----------------|-------------|
| | 2011 | 2012 | | 2011 | 2012 | |
| Arribos | 14 155 | 16 957 | 19,8 | 115 579 | 127 734 | 10,5 |
| - Nacionales | 13 789 | 16 545 | 20,0 | 112 258 | 124 189 | 10,6 |
| - Extranjeros | 366 | 412 | 12,6 | 3 321 | 3 545 | 6,7 |
| Pernoctaciones | 27 877 | 33 671 | 20,8 | 233 934 | 255 867 | 9,4 |
| - Nacionales | 26 988 | 32 726 | 21,3 | 224 727 | 246 490 | 9,7 |
| - Extranjeros | 889 | 945 | 6,3 | 9 207 | 9 377 | 1,8 |

Fuente: Dirección Regional de Comercio Exterior, Turismo y Artesanía de Ucayali

Elaboración: BCRP. Sede Regional Iquitos. Departamento de Estudios Económicos.



Los ingresos recaudados en Ucayali durante agosto 2012 (S/. 25,3 millones) crecieron S/. 3,4 millones (11,8 por ciento, en valores reales), respecto a similar mes del año anterior.

Ingresos Recaudados en Ucayali

(miles de nuevos soles)

| | AGOSTO | | Var. % real | ENERO – AGOSTO | | Var. % Real |
|---|---------------|---------------|----------------|----------------|----------------|----------------|
| | 2011 | 2012 | | 2011 | 2012 | |
| a. INGRESOS TRIBUTARIOS | 21 600 | 24 885 | 11,3 | 177 062 | 202 675 | 10,1 |
| 1. Impuestos a los ingresos | 6 891 | 8 857 | 24,2 | 60 465 | 76 044 | 20,9 |
| - Personas Naturales | 1 216 | 1 550 | 23,1 | 10 492 | 12 593 | 15,4 |
| - Personas Jurídicas | 5 549 | 7 081 | 23,3 | 44 460 | 52 294 | 13,1 |
| - Regularización | 126 | 227 | 73,7 | 5 513 | 11 158 | 94,7 |
| 2. Impuesto a las importaciones | 1 | 1 | -3,4 | 95 | 15 | -84,4 |
| 3. Impuesto general a las ventas (IGV) | 1 469 | 1 738 | 14,3 | 15 453 | 14 442 | -10,3 |
| * Interno | 1 438 | 1 729 | 16,2 | 15 036 | 14 183 | -9,5 |
| * Importaciones | 31 | 9 | -72,0 | 417 | 260 | -40,0 |
| 4. Impuesto selectivo al consumo (ISC) | 12 139 | 13 136 | 4,5 | 93 328 | 102 883 | 6,1 |
| 5. Otros ingresos tributarios | 1 100 | 1 153 | 1,3 | 7 721 | 9 290 | 15,9 |
| b. INGRESOS NO TRIBUTARIOS | 247 | 395 | 54,5 | 2 089 | 4 598 | 111,5 |
| Total | 21 847 | 25 280 | 11,8 | 179 151 | 207 264 | 11,3 |

Fuente: SUNAT- Aduanas. www.sunat.gob.pe

Elaboración: BCRP. Sucursal Iquitos. Departamento de Estudios Económicos.



El crédito en soles registró un crecimiento real anual de 21,2 por ciento; y en dólares se expandió 16,9 por ciento.

Crédito del Sistema Financiero

(Saldos en miles de nuevos soles)

| | AGOSTO | | Var. % Real |
|---|----------------|------------------|----------------|
| | 2011 | 2012 | |
| Empresas Bancarias | 579 887 | 731 147 | 21,8 |
| Empresas Financieras | 84 159 | 97 366 | 11,8 |
| Entidades Microfinancieras no Bancarias | 152 238 | 189 812 | 20,5 |
| - Cajas municipales | 137 885 | 158 131 | 10,8 |
| - Cajas rurales | 14 353 | 26 754 | 80,1 |
| - Edpymes | 0 | 4 927 | - |
| Moneda nacional | 686 293 | 860 971 | 21,2 |
| Moneda extranjera | 129 991 | 157 354 | 16,9 |
| Total | 816 284 | 1 018 325 | 20,5 |

Fuente: Superintendencia de Banca y Seguros. www.sbs.gob.pe
Elaboración: BCRP. Sucursal Iquitos. Departamento de Estudios Económicos.

Crédito del Sistema Financiero

(Saldos en miles de nuevos soles y participación porcentual)

| | AGOSTO 2012 | | |
|----------------------------|------------------|--------------|--------------|
| | Miles de S/. | Mes 1/ | Acumulado 1/ |
| Banco de Crédito | 271 447 | 26,7 | 26,7 |
| Banco Continental | 253 473 | 24,9 | 51,6 |
| Banco Scotiabank | 82 996 | 8,1 | 59,7 |
| Banco Interbank | 66 066 | 6,5 | 66,2 |
| Financiera CrediScotia | 57 414 | 5,6 | 71,8 |
| C.M.A.C. Piura | 54 634 | 5,4 | 77,2 |
| Banco MiBanco | 47 391 | 4,6 | 81,8 |
| C.M.A.C. Maynas | 42 657 | 4,2 | 86,0 |
| C.M.A.C. Huancayo | 40 618 | 4,0 | 90,0 |
| Financiera Confianza | 33 475 | 3,3 | 93,3 |
| C.R.A.C. Señor de Lurén | 26 754 | 2,6 | 95,9 |
| C.M.A.C. Arequipa | 20 222 | 2,0 | 97,9 |
| Banco Azteca | 7 735 | 0,8 | 98,7 |
| Financiera Efectiva | 3 910 | 0,4 | 99,1 |
| EDPYME Solidaridad | 3 403 | 0,3 | 99,4 |
| Financiera TFC | 2 567 | 0,3 | 99,7 |
| Banco Financiero | 2 039 | 0,2 | 99,9 |
| EDPYME Inversiones la Cruz | 1 293 | 0,1 | 100,0 |
| EDPYME Marcimex | 231 | 0,0 | 100,0 |
| Total | 1 018 325 | 100,0 | |

1/ participación porcentual.

Fuente: Superintendencia de Banca y Seguros. www.sbs.gob.pe
Elaboración: BCRP. Sucursal Iquitos. Departamento de Estudios Económicos.

Crédito y cartera pesada del Sistema Financiero

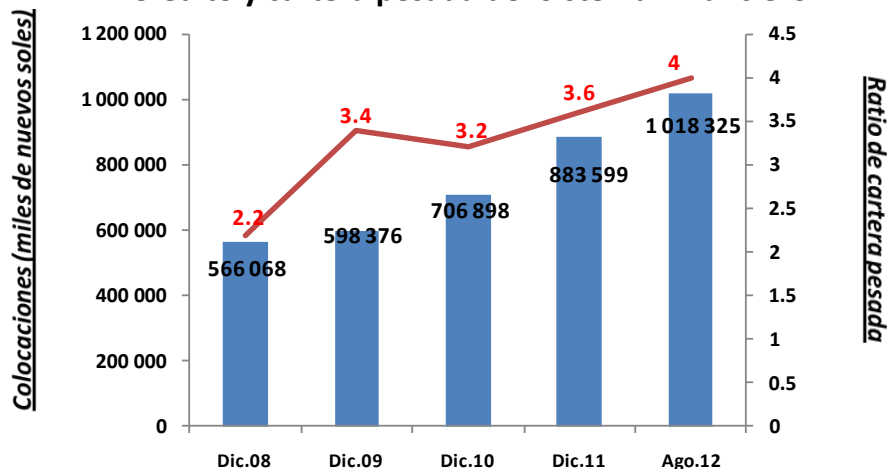



La liquidez de las empresas bancarias mostró un incremento real anual de 13,2 por ciento; asimismo, éstas captaron el 86,9 por ciento del total de depósitos.

Depósitos del Sistema Financiero

(Saldos en miles de nuevos soles)

| | AGOSTO | | Var. % real |
|--|----------------|----------------|----------------|
| | 2011 | 2012 | |
| Empresas Bancarias | 263 395 | 308 769 | 13,2 |
| Empresas Financieras | 3 861 | 5 281 | 32,1 |
| Entidades Microfinancieras no Bancarias: | 29 723 | 41 335 | 34,3 |
| - Cajas municipales | 29 723 | 41 335 | 34,3 |
| Moneda nacional | 215 921 | 279 142 | 24,9 |
| Moneda extranjera | 81 058 | 76 243 | -9,1 |
| Vista | 119 548 | 149 185 | 20,6 |
| Ahorro | 115 049 | 128 538 | 7,9 |
| A plazo | 62 382 | 77 662 | 20,3 |
| Total | 296 979 | 355 385 | 15,6 |

Fuente: Superintendencia de Banca y Seguros. www.sbs.gob.pe

Elaboración: BCRP. Sucursal Iquitos. Departamento de Estudios Económicos.

Nota: Considera los depósitos en la Banca múltiple, CMAC, CRAC y Financieras.

Fuente: SBS

Elaboración: BCRP Sucursal Iquitos. Departamento de Estudios Económicos.

Depósitos del Sistema Financiero

(Saldos en miles de nuevos soles y participación porcentual)

| | AGOSTO 2012 | | |
|------------------------|----------------|--------------|--------------|
| | Miles de S/. | Mes 1/ | Acumulada 1/ |
| Banco Continental | 123 344 | 34,7 | 34,7 |
| Banco de Crédito | 119 080 | 33,5 | 68,2 |
| Banco Scotiabank | 34 517 | 9,7 | 77,9 |
| C.M.A.C. Maynas | 22 472 | 6,3 | 84,2 |
| Banco Interbank | 21 547 | 6,1 | 90,3 |
| C.M.A.C. Huancayo | 8 749 | 2,5 | 92,8 |
| Banco MiBanco | 8 544 | 2,4 | 95,2 |
| C.M.A.C. Piura | 7 991 | 2,2 | 97,4 |
| Financiera CrediScotia | 2 700 | 0,8 | 98,2 |
| Financiera Confianza | 2 581 | 0,7 | 98,9 |
| C.M.A.C. Arequipa | 2 123 | 0,6 | 99,5 |
| Banco Azteca | 948 | 0,3 | 99,8 |
| Banco Financiero | 639 | 0,2 | 100,0 |
| BanBif | 150 | 0,0 | 100,0 |
| Total | 355 385 | 100,0 | |

1/ participación porcentual.

Fuente: Superintendencia de Banca y Seguros. www.sbs.gob.pe

Elaboración: BCRP. Sucursal Iquitos. Departamento de Estudios Económicos.