



Madre de Dios: Síntesis de Actividad Económica - Julio 2016 -

Departamento de Estudios Económicos
Sucursal Cusco

Viernes, 30 de setiembre de 2016

•El Banco Central de Reserva del Perú (BCRP) considera importante presentar un conjunto de indicadores sectoriales de la actividad económica regional, cuya base estadística es recopilada de las siguientes fuentes de información: Instituto Nacional de Estadística e Informática (INEI) para el sector real, Superintendencia Nacional de Aduanas y de Administración Tributaria (SUNAT) para las operaciones comerciales de exportación e importación y de impuestos, Ministerio de Economía y Finanzas (MEF), consulta Query, para la ejecución del presupuesto público, Superintendencia de Banca, Seguros y AFP (SBS) para los créditos y depósitos, Ministerio de Agricultura, Ministerio de Energía y Minas, y Ministerio de Trabajo, además de encuestas a empresas múltiples, utilizándose a su vez el Valor Bruto de Producción a precios del año 2007

La producción agropecuaria se incrementó en 1,1 por ciento en julio, y la actividad minera en 35,0 por ciento. Por su parte, la producción pesquera se contrajo 45,6 por ciento.

Actividad Primaria

- El **sector agropecuario** se expandió 1,1 por ciento interanual en julio de 2016, asociado a la mayor producción de cacao, frijol y papaya. Entre enero y julio, la producción agropecuaria creció 0,2 por ciento, frente a similar periodo de 2015.
- El **sector pesca** disminuyó 45,6 por ciento en julio, debido a la menor producción de mota y paco. Con ello, la producción acumulada reportó una caída de 14,2 por ciento, respecto a enero – julio de 2015.
- La **actividad minera** aumentó 35,0 por ciento interanual, determinada por la mayor extracción de oro. Así, durante enero – julio, el sector minería acumuló un incremento de 46,9 por ciento, con relación a igual periodo de 2015.

Evolución de la producción agropecuaria 1/

(Var.% real respecto a similar mes del año anterior)

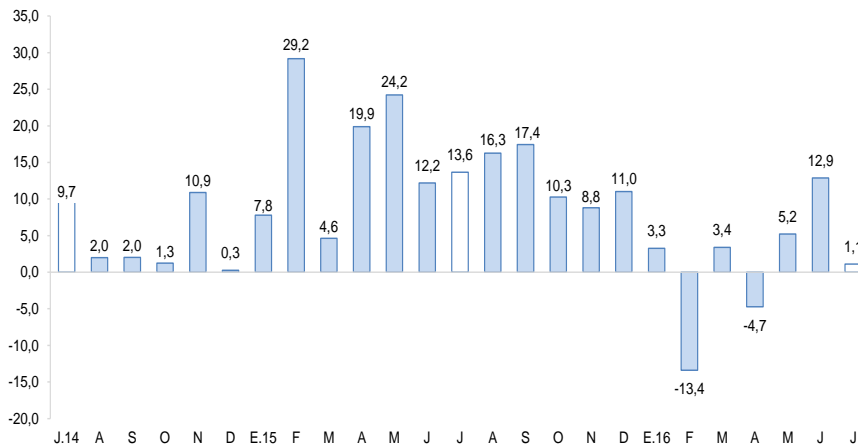

1/ A precios de 2007
Fuente: MINAGRI.

Evolución de la producción minera 1/

(Var.% real respecto a similar mes del año anterior)

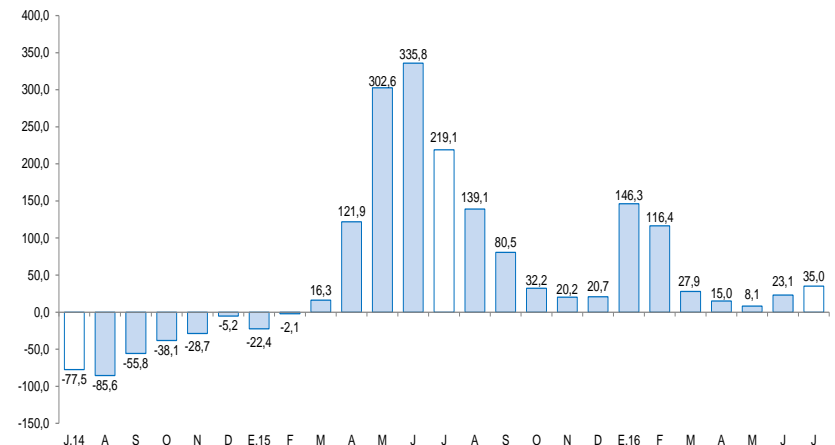

1/ A precios de 2007
Fuente: MINEM.

En julio, aumentó el número de arribos a establecimientos de hospedaje (8,6 por ciento), el empleo formal (7,5 por ciento) y el crédito (2,2 por ciento). Por el contrario, la inversión pública disminuyó 13,1 por ciento.

- El número de **arribos a establecimientos de hospedaje** se incrementó en 8,6 por ciento, determinado por la mayor afluencia de turistas nacionales. Durante enero - julio, el flujo de arribos creció 19,1 por ciento, con relación a igual periodo de 2015.
- El **empleo formal** en empresas de más de 10 trabajadores, en la ciudad de Puerto Maldonado, aumentó 7,5 por ciento en julio. En enero - julio, el empleo formal se expandió 6,6 por ciento, respecto a similar periodo de 2015.
- El **crédito** (S/ 498 millones) se expandió 2,0 por ciento en julio, asociado al mayor crédito a personas (10,4 por ciento), básicamente el crédito hipotecario (10,9 por ciento) y de consumo (10,3 por ciento). Sin embargo, la financiación a empresas presentó una caída de 1,2 por ciento.
- La **inversión pública** (S/ 12 millones) se redujo 13,1 por ciento, en términos reales, explicada por los menores desembolsos en los Gobiernos Locales y Gobierno Regional. Entre enero y julio, la inversión pública acumuló un crecimiento de 2,6 por ciento, frente a similar periodo de 2015.

Otros indicadores de actividad económica

(Variación % respecto a similar mes del año anterior)

	Feb.16	Mar.16	Abr.16	May.16	Jun.16	Jul.16
Arribos a los establecimientos de hospedaje	↑ 29,6	↑ 31,3	↑ 10,6	↑ 4,6	↑ 9,3	↑ 8,6
Empleo formal urbano 1/	↓ -0,5	↑ 2,8	↑ 7,7	↑ 8,2	↑ 11,5	↑ 7,5
Crédito total 2/	↑ 1,4	↑ 1,9	↑ 1,5	↑ 1,7	↑ 0,7	↑ 2,2
Crédito de consumo 2/	↑ 13,5	↑ 12,3	↑ 13,4	↑ 13,8	↑ 12,6	↑ 10,3
Crédito hipotecario 2/	↑ 1,4	↑ 1,9	↑ 8,7	↑ 11,8	↑ 11,6	↑ 10,9
Inversión pública 3/	↑ 59,1	↑ 100,9	↓ -11,6	↑ 113,3	↑ 13,0	↓ -13,1

1/ En empresas de 10 a más trabajadores situadas en la ciudad de Puerto Maldonado.

2/ En términos nominales.

3/ En términos reales.

Fuentes: MINCETUR, MTPE, SBS y MEF.

La actividad agropecuaria se expandió 1,1 por ciento interanual en julio, asociada a la mayor producción agrícola (2,2 por ciento), siendo contrarrestada en parte por la contracción de la actividad pecuaria (-0,1 por ciento). Durante enero – julio, la producción agropecuaria creció 0,2 por ciento, con relación a igual periodo de 2015.

Producción de principales productos agropecuarios 1/

(Miles de toneladas)

Subsectores	Estructura Porcentual 2014 2/	Julio			Enero - Julio				
		2015	2016	Var.%	Contribución al crecimiento 3/	2015	2016	Var.%	Contribución al crecimiento 3/
AGRÍCOLA	57,1			2,2	1,1			0,7	0,4
Orientada al mercado externo y agroindustria 2/	8,3			16,1	1,0			-11,5	-1,5
Cacao	0,6	0,0	0,1	217,6	2,2	0,1	0,2	56,0	0,4
Achiote	0,0	0,0	0,0	200,0	0,0	0,0	0,0	500,0	0,0
Caña de azúcar	0,0	0,1	0,1	56,3	0,0	0,2	0,5	112,9	0,0
Mango	0,2	0,0	0,0	-	-	0,0	0,0	-	-
Café	0,1	0,0	0,0	-100,0	-0,1	0,0	0,0	23,1	0,0
Palta	0,6	0,0	0,0	-100,0	-0,1	0,0	0,0	-100,0	0,0
Maíz amarillo	6,8	0,6	0,5	-21,6	-1,1	11,9	10,0	-16,3	-2,0
Orientada al mercado interno 2/	48,8			0,3	0,1			4,2	1,9
Frijol	0,7	0,1	0,1	56,0	1,1	0,1	0,2	158,1	0,4
Papaya	2,9	1,4	1,7	22,2	1,0	7,6	11,5	50,3	1,7
Piña	1,1	0,2	0,3	94,5	0,7	1,6	1,5	-5,4	-0,1
Mandarina	0,3	0,1	0,1	68,9	0,4	0,4	0,3	-12,1	-0,1
Arroz	5,1	0,0	0,0	-100,0	-0,5	5,0	5,1	2,5	0,2
Pasto brachiaria	25,7	55,7	54,4	-2,4	-0,6	401,6	405,5	1,0	0,2
Yuca	3,5	0,9	0,7	-23,1	-0,8	5,1	5,0	-1,8	0,0
Plátano	6,7	1,6	1,3	-16,8	-1,1	10,6	10,3	-2,8	-0,2
PECUARIO	42,9			-0,1	0,0			-0,6	-0,2
Carne de ave 4/	23,6	0,6	0,6	-3,7	-1,0	3,8	3,7	-4,6	-1,0
Huevo	5,7	0,2	0,2	-4,3	-0,4	1,4	1,3	-1,2	-0,1
Leche	3,9	0,3	0,2	-7,5	-0,2	2,2	1,9	-13,1	-0,4
Carne de ovino 4/	0,2	0,0	0,0	0,0	0,0	0,0	0,0	0,0	0,0
Carne de porcino 4/	1,2	0,0	0,0	30,4	0,3	0,2	0,2	13,8	0,2
Carne de vacuno 4/	8,4	0,2	0,2	15,3	1,2	1,1	1,2	14,8	1,1
SECTOR AGROPECUARIO	100,0			1,1	1,1			0,2	0,2

1/ Cifras preliminares.

2/ A precios de 2007.

3/ En base a la estructura de similar periodo de 2015.

4/ Peso neto.

Fuente: MINAGRI - Madre de Dios.

Elaboración: BCRP, Sucursal Cusco. Departamento de Estudios Económicos.

- El incremento de la **producción agrícola** se registró en los cultivos destinados al mercado externo y agroindustria (16,1 por ciento) y al mercado interno (0,3 por ciento). En el primer grupo, resaltó la mayor producción de cacao, y en el segundo grupo, incidió la mayor producción de frijol y papaya. Durante enero - julio, la producción reportó una evolución positiva de 0,7 por ciento, impulsado por la mayor producción de papaya.
- El reducción de la **producción pecuaria** se debió a la baja producción de huevo y carne de ave. Con ello, la producción acumulada registró una caída de 0,6 por ciento, frente a enero - julio de 2015.

El sector pesca se redujo 45,6 por ciento en julio. Asimismo, la producción acumuló una disminución de 14,2 por ciento, respecto a enero – julio de 2015.

Producción pesquera 1/ (En TM)

	Julio			Enero - Julio		
	2015	2016	Var. %	2015	2016	Var. %
Consumo Humano Directo						
Fresco 2/	59	31	-47,6	398	337	-15,3
SECTOR PESCA 2/			-45,6			-14,2

1/ Cifras preliminares.

2/ A precios de 2007.

Fuente: PRODUCE - Madre de Dios.

Elaboración: BCRP, Sucursal Cusco. Departamento de Estudios Económicos.

- En julio, la **producción pesquera** se contrajo 45,6 por ciento interanual, explicada por la menor producción de mota y paco. Entre enero y julio, la producción bajó 14,2 por ciento, frente a igual periodo de 2015.

La producción minera reportó un incremento de 35,0 por ciento en julio. Así, la producción minera acumuló una expansión de 46,9 por ciento, frente a enero – julio de 2015.

Producción Minera 1/

(Var. % real respecto al mismo periodo del año anterior)

Mineral	Estructura				Enero - Julio				
	Porcentual 2014 2/	2015	2016	Var.%	Contribución 3/	2015	2016	Var.%	Contribución 3/
Oro (Onzas Troy)	100,0	32 009	43 217	35,0	35,0	239 274	351 600	46,9	46,9
SECTOR MINERÍA	100,0			35,0	35,0			46,9	46,9

1/ Cifras preliminares.

2/ A precios de 2007.

3/ En base a la estructura de similar periodo de 2015.

Fuente: MINEM.

Elaboración: BCRP, Sucursal Cusco. Departamento de Estudios Económicos.

- En julio, la actividad minera creció 35,0 por ciento, respecto a similar mes del año 2015, determinado por la mayor extracción de oro. Entre enero y julio, la producción minera aumentó 46,9 por ciento, con relación a igual periodo de 2015.
- El **precio promedio del oro**, en julio de 2016, fue US\$/oz.tr. 1 337,3, superior en 4,8 por ciento respecto al mes anterior (US\$/oz.tr. 1 276,4).

Evolución de la producción minera 1/

(Var.% real respecto a similar mes del año anterior)

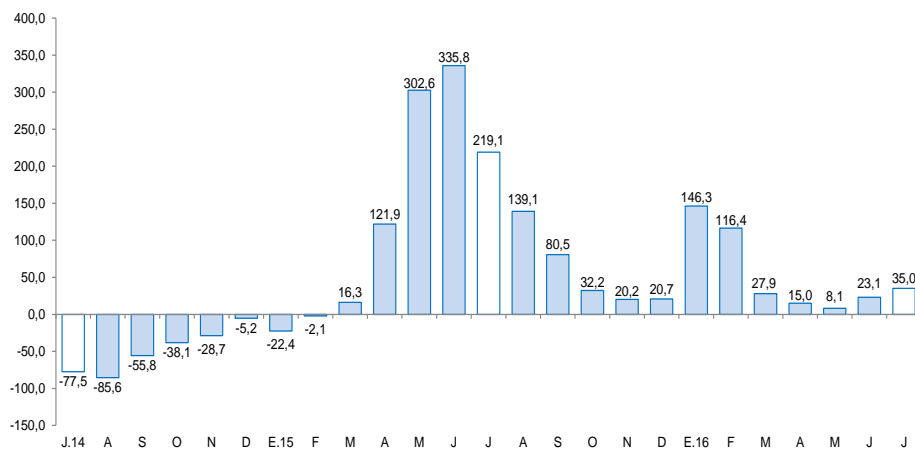

1/ A precios de 2007

Fuente: MINEM.

Cotización internacional de oro

(US\$/oz.tr. promedio mensual – London Metal Exchange)

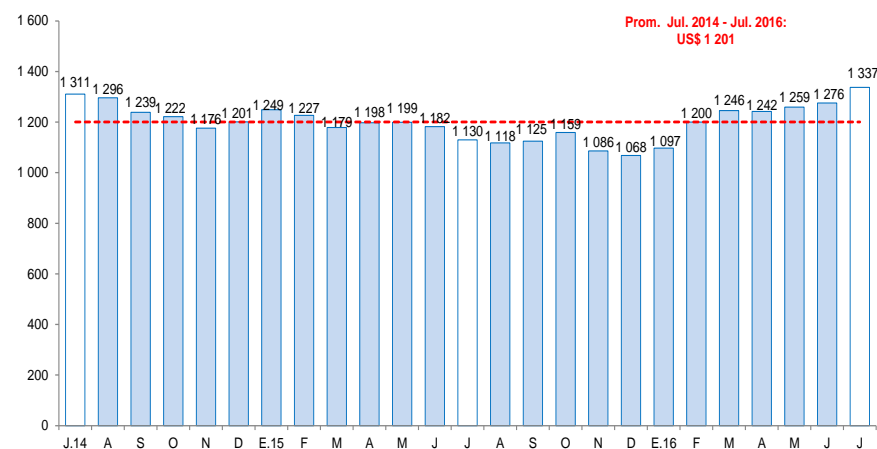

Fuente: BCRP y Bloomberg.

El empleo formal en empresas de más de 10 trabajadores, en la ciudad de Puerto Maldonado, aumentó 7,5 por ciento en julio. Y entre enero y julio, el empleo formal reportó una mejora de 6,6 por ciento, frente a similar periodo del año 2015.

Ciudad de Puerto Maldonado: Índice mensual de empleo en empresas privadas formales de 10 a más trabajadores (Octubre 2010 = 100) 1/

	Julio			Enero - Julio		
	2015	2016	Var.%	2015	2016	Var.%
Extractiva 2/	81,1	88,6	9,2	82,8	89,0	7,5
Industria manufacturera	53,2	40,0	-24,8	44,8	43,0	-4,2
Comercio	80,5	156,5	94,5	83,4	137,0	64,3
Transporte, almacenes y comunicaciones	88,0	79,5	-9,6	81,0	71,7	-11,5
Servicios 3/	101,9	102,5	0,6	93,4	93,9	0,5
Total	81,4	87,5	7,5	75,8	80,8	6,6

Nota: La información corresponde al primer día de cada mes.

1/ Cifras preliminares.

2/ Conformada por las subramas agricultura, pesca y minería.

3/ Conformada por las subramas servicios prestados a empresas, restaurantes y hoteles, establecimientos financieros, enseñanza, servicios sociales y comunales; y electricidad, gas y agua.

Fuente: MTPE - Encuesta Nacional de Variación del Empleo (ENVME).

Elaboración: BCRP, Sucursal Cusco. Departamento de Estudios Económicos.

- El **empleo** en la ciudad de Puerto Maldonado, en empresas privadas formales de 10 a más trabajadores, se incrementó en 7,5 por ciento interanual en julio, asociado a la mayor demanda laboral de los sectores: comercio (94,5 por ciento) y extractivo (9,2 por ciento). Durante enero - julio, el empleo formal creció 6,6 por ciento, respecto a igual periodo de 2015.

Ciudad de Puerto Maldonado: Evolución del empleo formal urbano (Var.% con respecto a similar mes del año anterior)

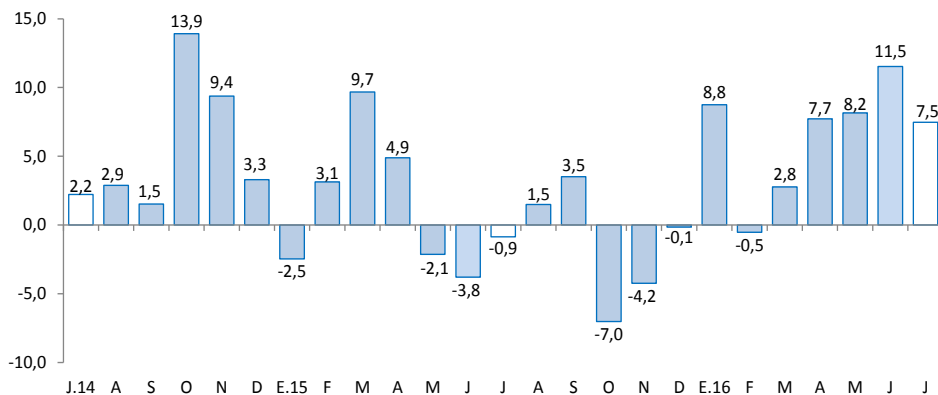

Fuente: MTPE.

El crédito (S/ 498 millones) reportó un crecimiento de 2,0 por ciento, en términos nominales en julio de 2016, debido al mayor crédito otorgado a personas (10,4 por ciento).

Crédito

(Saldos a fin de periodo en millones de soles)

	A JULIO			
	2015	2016	Estruct.% 2016	Var. Nom. 2016 / 2015
Banco de la Nación 1/	24	26	5,3	7,9
Agrobanco 2/	16	19	3,7	19,9
Banca múltiple	153	159	31,8	3,8
Instituciones no bancarias	296	295	59,2	-0,4
Cajas municipales	254	253	50,8	-0,5
Financieras	42	42	8,4	0,5
TOTAL	489	498	100,0	2,0
Empresas	353	349	70,1	-1,2
Personas	135	149	29,9	10,4
Consumo	123	136	27,3	10,3
Hipotecario	12	13	2,7	10,9
En MN	474	489	98,1	3,1
En ME	14	9	1,9	-35,5

1/Considera solo los créditos de consumo e hipotecario.

2/No considera los créditos a las demás empresas del sistema financiero.

Fuente: SBS y AFP

Elaboración: BCRP, Sucursal Cusco. Departamento de Estudios Económicos.

- La **morosidad** en junio de 2016 fue de 8,5 por ciento, descendiendo 1,2 puntos porcentuales en comparación a similar mes de 2015. La morosidad en la banca múltiple (9,6 por ciento) disminuyó 0,7 de punto porcentual; y en las instituciones no bancarias (8,2 por ciento) retrocedió 1,7 puntos porcentuales.

Evolución del crédito

(Var.% con respecto a similar mes del año anterior)

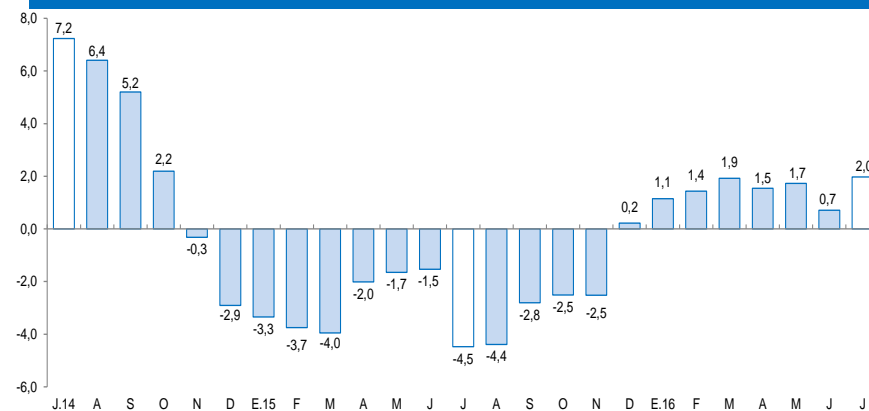

Fuente: SBS y AFP.

Tasa de morosidad 1/

(Porcentaje)

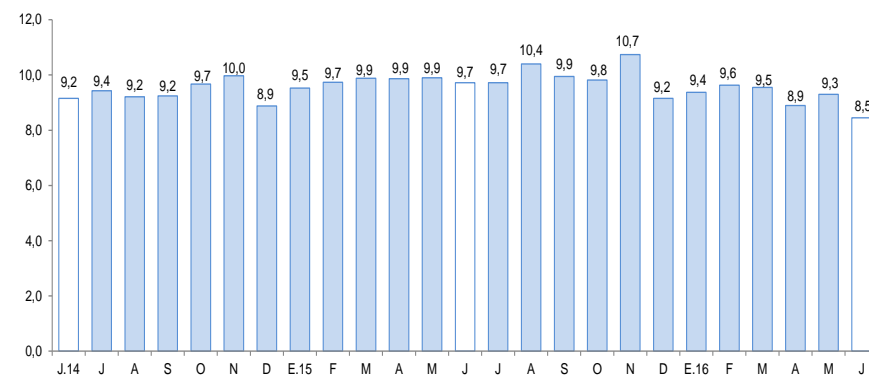

1/ Morosidad = (créditos vencidos + créditos en cobranza judicial) / colocaciones brutas.
Fuente: SBS y AFP.

En julio, los depósitos (S/ 299 millones) aumentaron 21,9 por ciento, frente a igual mes de 2015, asociado a los mayores depósitos de ahorro (23,5 por ciento), a la vista (20,6 por ciento) y a plazo (19,7 por ciento).

Depósitos

(Saldos a fin de periodo en millones de soles)

	A JULIO			
	2015	2016	Estruct. % 2016	Var. Nom. 2016 / 2015
Banco de la Nación	53	56	18,7	4,6
Banca múltiple	109	141	47,2	30,1
Instituciones no bancarias	83	102	34,1	22,3
Cajas municipales	82	99	33,3	21,9
Financieras	2	2	0,8	41,8
TOTAL	245	299	100,0	21,9
Vista	63	76	25,5	20,6
Ahorro	129	159	53,2	23,5
A plazo	53	64	21,4	19,7
En MN	218	259	86,6	18,6
En ME	27	40	13,4	48,9

Fuente: SBS y AFP.

Elaboración: BCRP, Sucursal Cusco. Departamento de Estudios Económicos.

Evolución de los depósitos

(Var.% con respecto a similar mes del año anterior)

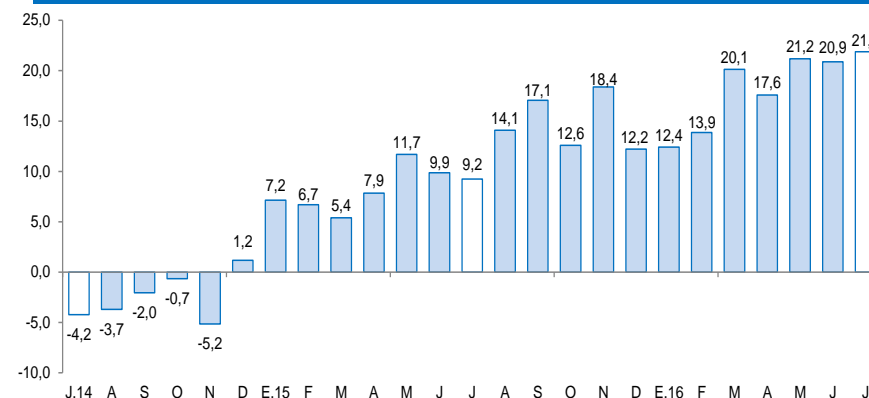

Fuente: SBS y AFP.

La inversión pública disminuyó 13,1 por ciento en julio. Por otro lado, la inversión pública acumuló un incremento de 2,6 por ciento, frente a enero – julio de 2015.

Inversión Pública (En millones de soles)

	Julio			Enero - Julio		
	2015	2016	Var.%real	2015	2016	Var.%real
Gobierno Nacional	1	3	218,5	121	114	-9,1
Gobierno Regional	8	6	-25,4	33	47	37,6
Gobiernos Locales	5	3	-32,5	12	16	23,7
Total	13	12	-13,1	166	177	2,6

Fuente: BCRP-Departamento de Estadísticas Fiscales.

Elaboración: BCRP, Sucursal Cusco. Departamento de Estudios Económicos.

Evolución de la inversión pública

(Var.% real con respecto a similar mes del año anterior)

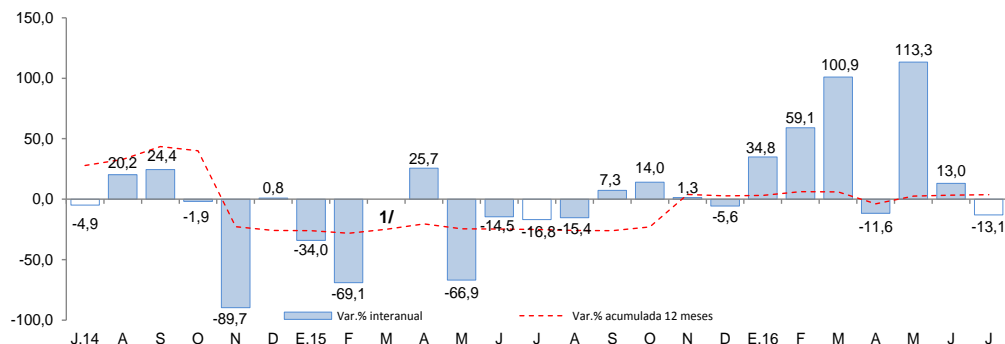

1/ En el mes de marzo de 2015, la variación interanual fue superior de 1 000,0 por ciento en valor absoluto.
Fuente: MEF.

- La **inversión pública** en Madre de Dios alcanzó S/ 12 millones en julio, inferior en 13,1 por ciento, respecto a igual mes de 2015, determinado por los menores desembolsos en los Gobiernos Locales y Gobierno Regional. Entre enero y julio, la inversión pública reportó un crecimiento de 2,6 por ciento, con relación a similar periodo de 2015.
- Los **principales proyectos** desarrollados por el **Gobierno Nacional** en julio fueron:

 - Creación de servicios tecnológicos para la cadena productiva de madera y la agroindustria de productos de castaña, cacao y copoazú del distrito de Tambopata (S/ 946,0 miles).
 - Ampliación de la infraestructura y equipamiento de las aulas para las nuevas carreras profesionales UNAMAD (S/ 688,7 miles).
- Entre los principales proyectos ejecutados por el **Gobierno Regional** destacan:

 - Mejoramiento y ampliación de la oferta de servicios educativos de la I.E. Augusto Bouroncle Acuña de la ciudad de Puerto Maldonado (S/ 717,6 miles).
 - Mejoramiento de la oferta de servicios educativos de la I.E. Simón Bolívar de la localidad de Mazuco del distrito de Inambari de la provincia de Tambopata (S/ 645,2 miles).
- Por último, en los **Gobiernos Locales** destacan los siguientes proyectos:

 - Mejoramiento vial de las cuadras 05 al 09 de la vía Andrés Mallea de la ciudad de Puerto Maldonado de la provincia de Tambopata (S/ 459,2 miles).
 - Ampliación y mejoramiento del sistema de agua potable y desagüe de la localidad de La Novia de la provincia de Tahuamanu (S/ 423,9 miles).

El Índice de Confianza Empresarial Regional (ICER) bajó a 57 puntos en el mes de julio, menor en 3 puntos a lo registrado en el mes anterior y superior en 3 puntos, respecto a julio del año 2015.

Índice de Confianza Empresarial Regional (ICER) (Índice de Difusión en puntos)

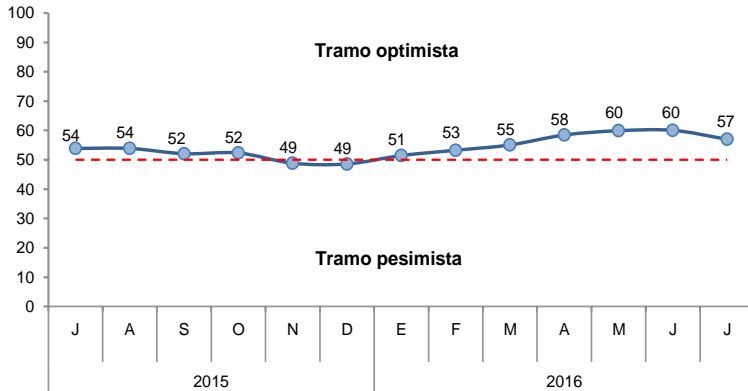

- Para los próximos tres meses, el índice de expectativas de demanda descendió a 59 puntos. Las empresas del sector servicios se mostraron menos optimistas.
- Con relación a las expectativas de contratación de personal para los próximos tres meses, el índice bajó a 51 puntos. Las empresas del sector servicios esperan contar con menor personal en los próximos tres meses.

Expectativa de Demanda de sus Productos a 3 Meses

Indique su previsión para los próximos tres meses respecto a la demanda de los productos de su empresa.

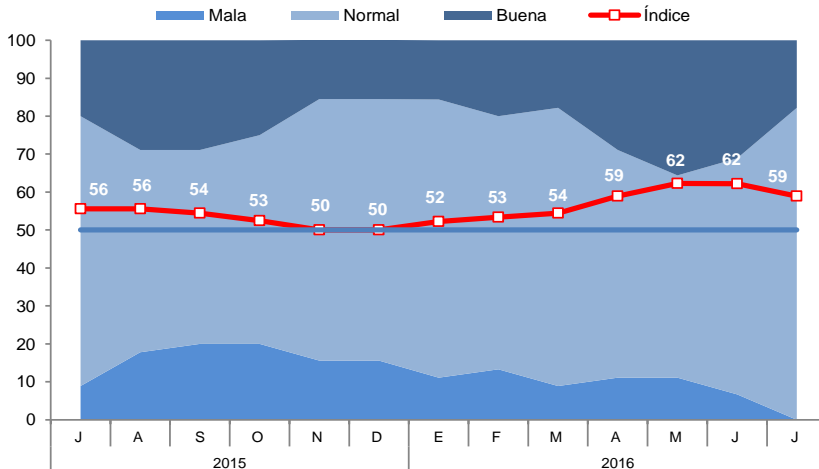

Expectativa de Contratación de Personal a 3 Meses

Indique su previsión para los próximos tres meses respecto al número de personal empleado en su empresa.

