

# INFORME DE COYUNTURA – FEBRERO 2002

## INTRODUCCION

En febrero **la deflación** fue de 0,28 por ciento, acumulando en el I bimestre y en los doce últimos meses deflaciones de 0,35 por ciento y 0,93 por ciento, respectivamente.

El valor de la **producción agropecuaria** del mes creció en 13 por ciento, el sub-sector agrícola se incrementó en 12 por ciento y el pecuario en 19 por ciento, cifras con las que la producción agropecuaria acumulada (ene-feb) creció en 9 por ciento respecto de igual período del 2001.

En el **sector externo** no se registraron operaciones de comercio exterior.

La **recaudación fiscal** del mes ascendió a S/. 648 mil, importe con el que los ingresos fiscales acumulados se elevaron a S/. 1 178 mil, registrando incrementos reales de 44 por ciento y 46 por ciento con relación a las de iguales períodos del 2001. Los ingresos tributarios del mes representaron 57 por ciento de la

recaudación fiscal con un incremento real de 83 por ciento respecto de los ingresos en igual mes del 2001.

A fines de febrero, el **saldo de los depósitos** en el sistema financiero ascendió a S/. 22 570 mil y se incrementó en 24 por ciento (en términos reales) respecto del saldo en igual mes del 2001.

**Las colocaciones** del mes ascendieron a S/. 6 663 mil, superando en 29 por ciento (en términos reales) las de igual mes del 2001 al incrementarse los créditos otorgados en M/N (47 por ciento).

En febrero, inició sus operaciones la agencia de la Caja Municipal de Ahorro y Crédito de Arequipa.

**El coeficiente de cartera pesada** disminuyó con relación al del mes anterior y febrero del 2001 en 5,3 puntos y 18,0 puntos porcentuales, respectivamente.

## I. INFLACIÓN.

La deflación del mes, la acumulada en el I bimestre y el correspondiente a los doce últimos meses fueron 0,28 por ciento y 0,35 por ciento y 0,93 por ciento, respectivamente.

Durante el mes de febrero, se registraron variaciones positivas en los rubros de pescados y mariscos (0,15 por ciento), leche, queso y huevos (2,77 por ciento), frutas (9,5 por ciento), hortalizas y legumbres frescas (14,8 por ciento), leguminosas y derivados (11,1 por ciento),

energía eléctrica (5,1 por ciento), aparatos domésticos y reparación (1,5 por ciento), mantenimiento del hogar (0,3 por ciento), cuidados y efectos personales (5,1 por ciento), asimismo, se han registrado variaciones negativas en los rubros de pan y cereales (-8,2 por ciento), telas y prendas de vestir (-0,04 por ciento), alquiler y conservación de la vivienda (-0,2 por ciento), combustibles (-3,4 por ciento), productos medicinales (-0,7 por ciento), combustibles y lubricantes (-2,3 por ciento).

CIUDAD DE PUERTO MALDONADO: VARIACION DEL INDICE DE PRECIOS AL CONSUMIDOR.

BASE AÑO 1994 = 100

GRANDES GRUPOS DE CONSUMO	DIC 01	FEB	ENE 02	FEB 02	VARIACION (%)		
					FEB/ENE	FEB/DIC	FEB/FEB
INDICE GENERAL	158,66	159,58	158,5	158,1	-0,28	-0,35	-0,93
1.ALIMENTOS Y BEBIDAS	154,09	151,34	154,55	153,52	-0,67	-0,37	1,44
2.VESTIDO Y CALZADO	163,48	165,49	163,48	163,44	-0,02	-0,02	-1,24
3.ALQ.VIV.COMBUSTIBLES Y ELECTRICIDAD	166,67	186,66	163,79	163,22	-0,35	-2,07	-12,56
4.MUEBLES,ENS.Y MANTENIM.DE VIVIENDA	156,19	157,09	155,98	156,62	0,41	0,28	-0,30
5.CUIDADOS, CONSERVACION DE LA SALUD	194,5	198,62	194,37	193,4	-0,50	-0,57	-2,63
6.TRANSPORTES Y COMUNICACIONES	149,54	151,93	149,16	148,66	-0,34	-0,59	-2,15
7.ESPARC.DIV. SERV. CULT. Y ENSEÑANZA	199,25	196,42	198,47	198,25	-0,11	-0,50	0,93
8.OTROS BIENES Y SERVICIOS	183,47	182,63	183,47	189,94	3,53	3,53	4,00

FUENTE: Instituto Nacional de Estadística e Informática-Of. Puerto Maldonado.

## II. PRODUCCION AGROPECUARIA.

En febrero fueron instaladas 130 ha de cultivos, superficie con la que las siembras en lo que va de la campaña agrícola alcanzan a 9 911 ha y superan en 661 ha (7 por ciento) las de similar período de la campaña anterior, destacando las mayores superficies en cultivos de maíz amarillo duro (211 ha = 7 por ciento), yuca (79 ha = 12 por ciento) y plátanos (306 ha = 70 por ciento).

El valor de la producción agropecuaria del mes creció en 13 por ciento, el sub- sector agrícola aumentó en 12 por ciento y el pecuario en 19 por ciento, los que, a su vez, se sustentan en los mayores volúmenes de producción debidos a mejores rendimientos por ha obtenidos en arroz (29 por ciento), maíz amarillo duro (25 por ciento), yuca (52 por ciento), plátanos (10 por

ciento), carne de aves (19 por ciento), carne de vacuno (2 por ciento), huevos (157 por ciento) y leche (49 por ciento).

Con el incremento de la producción agrícola en 7,5 por ciento y la pecuaria en 12 por ciento, el valor acumulado de la producción agropecuaria (ene-feb) registró un crecimiento de 9 por ciento con relación al de igual período del año precedente.

En lo que va de la campaña agrícola 2001-2002 (ago-feb), el valor de la producción disminuyó en 1 por ciento, explicado, principalmente por menores cosechas en frijoles (-10 por ciento), soya (-70 por ciento), palto (-37 por ciento), papayo (-15 por ciento) y plátano (-4 por ciento).

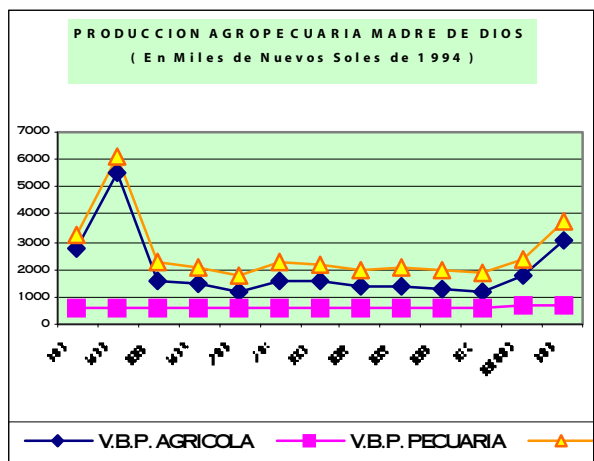

### III. SECTOR EXTERNO.

No se registraron operaciones de comercio exterior, excepto el correspondiente a las

declaraciones simplificadas por envíos postales.

### IV. FINANZAS PUBLICAS.

#### Ingresos corrientes.

En febrero fueron recaudados por SUNAT y SUNAD S/. 648 mil, acumulando en el I bimestre una recaudación fiscal del S/. 1 178 mil, importes que en relación a los de similar período del año anterior representan incrementos reales de 44 por ciento y 46 por ciento, respectivamente.

Los ingresos tributarios del mes representaron 57 por ciento de la recaudación fiscal, habiéndose incrementado en términos reales en 83 por ciento respecto de la de febrero del 2001, destacando las mayores recaudaciones en los rubros de impuesto a los ingresos y del IGV, los que representaron 39 por ciento y 35 por ciento de la recaudación tributaria con incrementos

reales de 72 por ciento y 68 por ciento, respectivamente.

Los ingresos no tributarios crecieron en términos reales en 11 por ciento respecto de igual mes del 2001, destacando la mayor recaudación en el rubro de ESSALUD, el mismo que representó 77 por ciento de los ingresos no tributarios, habiéndose incrementado en 57 por ciento en términos reales.

En la recaudación fiscal acumulada, los ingresos tributarios ascendieron a S/. 683 mil (58 por ciento de la recaudación fiscal) con un crecimiento real de 91 por ciento frente a 11 por ciento de los no tributarios.

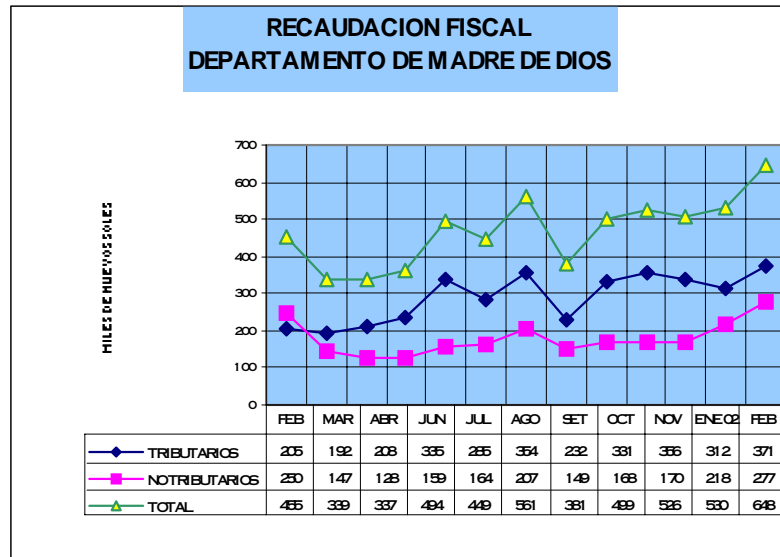

DEPTO. DE MADRE DE DIOS: INGRESOS CORRIENTES DEL GOBIERNO CENTRAL EN TERMINOS NOMINALES (Nuevos Soles)

	FEB.01	ENE.02	FEB.02	ENE-FEB		VARIACION PORCENTUAL	
				2 001	2 002	FEB02/FEB01	ENE-FEB
<b>I. ING. TRIBUTARIOS</b>	204 798	311 689	371 254	361 454	682 943	81,28	88,94
1. Imppto a los Ingresos	84 678	161 007	145 622	185 289	306 629	71,97	65,49
2. Imppto a las Importaciones	2 992	53 128	49 343	14 134	102 471	1549,16	625,00
3. Imppto General a las Ventas (IGV)	77 704	63 509	130 250	83 383	193 759	67,62	132,37
4. Imppto Selectivo al Consumo (ISC)				0	0	#DIV/0!	#DIV/0!
5. Otros Ingresos Tributarios 1/	39 424	34 045	46 039	78 648	80 084	16,78	1,83
<b>II. ING. NO TRIBUTARIOS</b>	249 970	217 831	276 773	451 811	494 604	10,72	9,47
1. Fonavi				0	0	#DIV/0!	#DIV/0!
3. ONP	61 405	69 820	44 797	127 245	114 617	-27,05	-9,92
4. ESSALUD	136 452	122 463	212 834	216 597	335 297	55,98	54,80
5. Otros	52 113	25 548	19 142	107 969	44 690	-63,27	-58,61
<b>T O T A L</b>	454 768	529 520	648 027	813 265	1177 547	42,50	44,79

FUENTE: SUNAT - SUNAD  
1/ Incluye I.E.S.

## V. MONEDA Y CREDITO.

### 1. Liquidez del sistema bancario.

El saldo de los depósitos en el sistema financiero ascendió a S/. 22 570 mil (S/. 7 566 mil en M/N y S/. 15 004 mil en M/E), importe que con relación al saldo de igual mes del 2001 representa un incremento real de 24 por ciento, explicado por el incremento de los depósitos en M/N (46 por ciento) y en M/E (16 por ciento).

Los depósitos en el sistema bancario captados por el Banco de Crédito (único banco múltiple) ascendieron a S/. 19 379 mil, representando el 86 por ciento del total de los depósitos en el sistema financiero, registrando un incremento

real de 14 por ciento de sus captaciones en igual mes del 2001.

En el sistema no bancario, el saldo de los depósitos ascendió a S/. 3 191 mil (14 por ciento de las captaciones del sistema financiero) representa un incremento real de 166 por ciento, explicado por la tenacidad de la Caja Municipal de Tacna en la captación de depósitos, así como por la creciente incursión (febrero) en el mercado financiero local de la Caja Municipal de Ahorro y Crédito Arequipa, cuyas captaciones representaron el 4 por ciento de las del sistema no bancario.

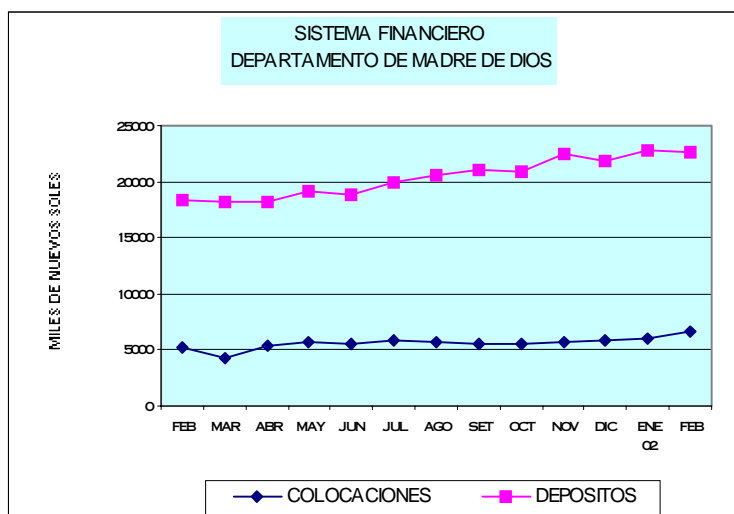

DEPARTAMENTO DE MADRE DE DIOS : DEPOSITOS DEL SISTEMA FINANCIERO (Saldo en Miles de Nuevos Soles)

ENTIDADES FINANCIERAS	DEPOSITOS M/N			DEPOSITOS M/E			TOTAL DEPOSITOS M/N Y M/E		
	FEB.01	ENE.02	FEB.02	FEB.01	ENE.02	FEB.02	FEB.01	ENE.02	FEB.02
<b>I. SISTEMA BANCARIO</b>	<b>4695</b>	<b>6182</b>	<b>5877</b>	<b>12503</b>	<b>13566</b>	<b>13502</b>	<b>17198</b>	<b>19748</b>	<b>19379</b>
BANCO DE LA NACION							0	0	0
BANCA MULTIPLE	4695	6182	5877	12503	13566	13502	17198	19748	19379
Crédito	4695	6182	5877	12503	13566	13502	17198	19748	19379
<b>II. SISTEMA NO BANCARIO</b>	<b>540</b>	<b>1504</b>	<b>1689</b>	<b>627</b>	<b>1462</b>	<b>1502</b>	<b>1167</b>	<b>2966</b>	<b>3191</b>
Caja Municipal Arequipa							0	0	87
Caja Municipal Tacna	540	1504	38	627	1462	1415	1167	2966	1453
<b>T O T A L</b>	<b>5235</b>	<b>7686</b>	<b>7566</b>	<b>13130</b>	<b>15028</b>	<b>15004</b>	<b>18365</b>	<b>22714</b>	<b>22570</b>

FUENTE : Oficinas de las Entidades Financieras

### 2. Crédito al sector privado.

A fines de febrero, el saldo de las colocaciones del sistema financiero ascendió a S/. 6 663 mil (S/. 4 824 mil en M/N y S/. 1 839 mil en M/E), importe que supera en 29 por ciento (en términos reales) las colocaciones en igual mes del 2001, principalmente, en M/N (47 por ciento), destacando la Caja Municipal de Tacna con el

99,7 por ciento de las colocaciones y un incremento real de 104 por ciento respecto de sus colocaciones en febrero del 2001. En su primer mes la Caja Municipal de Arequipa otorgó créditos en M/N por un monto equivalente a S/.15 mil.

DEPARTAMENTO DE MADRE DE DIOS : COLOCACIONES DEL SISTEMA FINANCIERO

(Saldo en Miles de Nuevos Soles)

ENTIDADES FINANCIERAS	COLOCACIONES M/N			COLOCACIONES M/E			TOTAL COLOCACIONES M/N Y M/E		
	FEB.01	ENE.02	FEB.02	FEB.01	ENE.02	FEB.02	FEB.01	ENE.02	FEB.02
<b>I. SISTEMA BANCARIO</b>	<b>1394</b>	<b>830</b>	<b>777</b>	<b>1569</b>	<b>1353</b>	<b>1286</b>	<b>2963</b>	<b>2183</b>	<b>2063</b>
BANCO DE LA NACION	0	0	0				0	0	0
BANCA MULTIPLE	1394	830	777	1569	1353	1286	2963	2183	2063
Crédito	1394	830	777	1569	1353	1286	2963	2183	2063
<b>II. SISTEMA NO BANCARIO</b>	<b>1916</b>	<b>3414</b>	<b>4047</b>	<b>360</b>	<b>450</b>	<b>553</b>	<b>2276</b>	<b>3864</b>	<b>4600</b>
Caja Municipal Arequipa			15				0	0	15
Caja Municipal Tacna	1916	3414	4032	360	450	553	2276	3864	4585
<b>T O T A L</b>	<b>3310</b>	<b>4244</b>	<b>4824</b>	<b>1929</b>	<b>1803</b>	<b>1839</b>	<b>5239</b>	<b>6047</b>	<b>6663</b>

FUENTE : Oficinas de las Entidades Financieras

El coeficiente de cartera pesada de los créditos otorgados por el sistema financiero en M/N y M/E disminuyó con relación al del mes precedente y febrero del 2001 en 5,3 puntos y 18,0 puntos porcentuales, respectivamente al situarse en 19,9

por ciento lo que se explica, principalmente, por la disminución en el Banco de Crédito respecto al mes anterior de los créditos vencidos y en cobranza judicial en M/E en 55 por ciento y 12 por ciento, respectivamente.

DEPTO DE MADRE DE DIOS: COEFICIENTES DE CARTERA PESADA DEL SIST. FINANCIERO

(En porcentajes)

	FEBRERO 2001			ENERO 2002			FEBRERO 2002		
	M/N	M/E	Total	M/N	M/E	Total	M/N	M/E	Total
Banca Multiple	88,67	40,73	63,28	82,65	54,77	65,37	87,90	41,60	59,04
Banca Corporativa	88,67	40,73	63,28	82,65	54,77	65,37	87,90	41,60	59,04
Sistema no Bancario	2,82	1,11	2,55	2,81	0,00	2,48	2,67	0,00	2,35
Caja Municipal Arequipa	0,00	0,00	0,00	0,00	0,00	0,00	0,00	0,00	0,00
Caja Municipal Tacna	2,82	1,11	2,55	2,81	0,00	2,48	2,68	0,00	2,36
<b>SISTEMA FINANCIERO</b>	<b>40,60</b>	<b>33,33</b>	<b>37,93</b>	<b>18,43</b>	<b>41,10</b>	<b>25,19</b>	<b>16,40</b>	<b>29,09</b>	<b>19,90</b>

Información preliminar sujeta a reajuste

**CIUDAD DE TAMBOPATA (PUERTO MALDONADO): VARIACION DEL INDICE DE PRECIOS AL CONSUMIDOR.**

BASE AÑO 1994 = 100

GRANDES GRUPOS DE CONSUMO	2 001												2002		INFLACUM.	
	FEB	MAR	ABR	MAY	JUN	JUL	AGO	SET	OCT	NOV	DIC	INFLACUM 2 001	ENE	FEB	FEB/FEB	ENE-FEB
<b>INDICE GENERAL</b>	<b>0,09</b>	<b>0,55</b>	<b>-0,51</b>	<b>-0,44</b>	<b>-0,39</b>	<b>0,16</b>	<b>-0,30</b>	<b>0,15</b>	<b>0,70</b>	<b>-0,45</b>	<b>-0,04</b>	<b>-0,35</b>	<b>-0,08</b>	<b>-0,28</b>	<b>-0,93</b>	<b>-0,35</b>
1.ALIMENTOS Y BEBIDAS	-0,34	0,77	-0,50	-0,69	-0,69	0,37	-0,45	0,29	1,89	0,32	0,52	0,88	0,30	-0,67	1,44	-0,37
2.VESTIDO Y CALZADO	-0,23	0,51	-0,13	-0,89	-0,11	-0,30	-0,34	0,00	0,00	-0,04	0,09	-1,44	0,00	-0,02	-1,24	-0,02
3.ALQ.VIV.COMBUSTIBLES Y ELECT.	2,23	-0,55	-1,42	0,02	0,16	-0,29	-0,04	0,06	-2,08	-4,96	-2,05	-7,01	-1,73	-0,35	-12,56	-2,07
4.MUEBLES,ENS.Y MANTENIM.DE VIV.	-0,61	0,73	0,02	0,39	-0,17	-0,24	-0,20	-0,14	-0,29	-0,05	-0,62	-0,79	-0,13	0,41	-0,30	0,28
5.CUIDADOS, CONSERVAC.DE LA SALUD	-0,11	-1,08	-1,17	0,18	1,70	-1,46	-1,57	0,00	0,00	2,55	-1,17	-2,07	-0,07	-0,50	-2,63	-0,57
6.TRANSPORTES Y COMUNICACIONES	-0,03	0,03	0,05	0,06	-0,03	0,49	-0,02	-0,15	-1,22	0,00	-0,79	-0,57	-0,25	-0,34	-3,47	-1,93
7.ESPARC.DIV.SERV.CULT.Y ENSEÑAN.	-0,06	1,82	0,73	0,20	-0,17	-0,23	-0,09	-0,35	-0,27	-0,01	-0,18	2,42	-0,39	-0,11	0,93	-0,50
8.OTROS BIENES Y SERVICIOS	0,81	1,03	-0,64	-0,12	-0,10	-0,10	0,43	0,00	-0,04	0,00	0,00	3,23	0,00	3,53	4,00	3,53

FUENTE: Instituto Nacional de Estadística e Informática-Of. Puerto Maldonado.

**DPTO.MADRE DE DIOS: PRODUCCION AGROPECUARIA (t)**

CULTIVOS	2001												2002		VARIAC. % (02/01)	
	FEB	MAR	ABR	MAY	JUN	JUL	AGO	SET	OCT	NOV	DIC	TOTAL 2001	ENE	FEB	FEB/FEB	ENE-FEB
<b>AGRICOLA 1/</b>	<b>2 724</b>	<b>5 520</b>	<b>1 596</b>	<b>1 453</b>	<b>1 183</b>	<b>1 611</b>	<b>1 538</b>	<b>1 382</b>	<b>1 427</b>	<b>1 330</b>	<b>1 199</b>	<b>22 674</b>	<b>1 729</b>	<b>3 040</b>	<b>11,6</b>	<b>7,5</b>
Arroz	2 620	1 275	756	376	6	16	4	0	0	0	140	6 538	1 316	3 367	28,5	18,1
Maíz amarillo	1 729	842	414	156	7	66	145	8	0	100	57	4 363	1 062	2 162	25,0	25,5
Tomate	0	0	0	0		26	19	12	10	10	10	87	0	0	#1DIV/0!	#1DIV/0!
Maíz choclo	140	70	0	0	0	0	0	0	0	0	0	330	120	120	(14,3)	(7,7)
Frijol	0	0	0	0	10	212	263	77	7	2	11	581	5	0	#1DIV/0!	#1DIV/0!
Camote	51	58	58	69	46	41	44	33	17	26	29	501	28	13	(74,3)	(49,1)
Yuca	670	611	773	761	847	923	873	925	783	793	683	9 567	660	1 020	52,2	5,2
Uncucha	26	51	56	47	92	109	181	86	68	34	27	874	27	39	49,6	(46,7)
Soya	0	0	0	0	0	1	18	24	23	2	0	67	0	0	#1DIV/0!	#1DIV/0!
Castaña	156	1 406	157	159	117	158	138	183	174	161	153	3 013	52	69	(56,0)	(42,0)
Cocotero	18	18	12	16	16	19	19	9	6	6	35	199	0	21	16,7	(52,3)
Limón ácido	25	34	29	35	47	45	31	16	12	12	15	306	20	16	(36,7)	14,5
Mandarina	0	3	29	58	49	61	40	20	0	0	0	259	4	5	#1DIV/0!	#1DIV/0!
Mango	0	0	0	0	0	0	0	0	57	113	71	253	0	0	#1DIV/0!	(100,0)
Naranja	12	39	103	188	201	124	59	30	0	0	0	767	10	12	0,0	(8,3)
Palto	0	0	0	57	76	83	17	35	74	19	7	379	48	0	#1DIV/0!	300,0
Achiote	0	0	0	1	1	2	2	1	1	0	0	7	0	0	#1DIV/0!	#1DIV/0!
Cacao	0	0	0	3	6	8	3	3	1	6	0	30	4	0	#1DIV/0!	#1DIV/0!
Café	2	2		5	5	8	1	0	1		0	23	7	0	(100,0)	337,5
Papayo	130	155	134	154	157	143	87	115	140	166	136	1 678	128	147	13,0	(5,9)
Piña	0	0	0	0	0	0	97	438	264	151	151	949	10	0	#1DIV/0!	#1DIV/0!
Plátano	812	753	973	902	810	769	809	759	893	915	830	10 055	834	890	9,6	4,9
<b>PECUARIA 1/</b>	<b>571</b>	<b>630</b>	<b>625</b>	<b>624</b>	<b>608</b>	<b>622</b>	<b>637</b>	<b>613</b>	<b>622</b>	<b>594</b>	<b>632</b>	<b>7 395</b>	<b>640</b>	<b>688</b>	<b>19,1</b>	<b>12,4</b>
Carne de ave	64	68	70	64	69	65	65	60	67	66	73	804	69	76	18,7	4,7
Carne de vacuno	68	74	74	73	65	70	76	78	65	62	69	847	89	69	1,7	6,5
Carne de ovino	2	3	3	2	2	2	2	2	2	2	3	29	2	2	10,7	17,0
Carne de porcino	14	15	16	18	21	17	18	16	27	24	20	218	12	14	5,4	7,2
Huevos	11	17	11	20	17	31	26	23	21	22	20	234	11	29	156,5	57,1
Leche	106	118	113	106	94	74	82	82	72	71	71	1 088	70	159	49,4	52,4
<b>Total 1/</b>	<b>3 295</b>	<b>6 150</b>	<b>2 221</b>	<b>2 077</b>	<b>1 791</b>	<b>2 233</b>	<b>2 175</b>	<b>1 995</b>	<b>2 049</b>	<b>1 924</b>	<b>1 831</b>	<b>30 069</b>	<b>2 369</b>	<b>3 720</b>	<b>12,9</b>	<b>8,6</b>

1/ : Valor en miles de Nuevos Soles (cifras reajustadas a precios de 1994) .

Fuente: Dirección Regional Agraria Madre de Dios.

**DPTO.MADRE DE DIOS: AVANCE DE LA PRODUCCION AGRICOLA**

CULTIVOS	CAMPAÑA AGRICOLA 2000-2001					CAMPAÑA AGRICOLA 2001-2002				
	AGOSTO-FEB					AGOSTO-FEB				
	SIEMBRA ha	PERDIDA ha	COSECHA ha	PRODUC. t	V.B.P. Ms.S/.	SIEMBRA ha	PERDIDA ha	COSECHA ha	PRODUC. t	V.B.P. Ms.S/.
Arroz	4749	287	2792	4079	1468	4684	4	3265	4827	1737
Maíz amarillo	3077	340	2000	2870	1166	3288	6	2313	3534	1436
Tomate	0	0	12	112	38	1	0	6	61	21
Maíz choclo	50	0	40	260	108	85	0	40	240	100
Frijol	5	2	730	657	845	19	0	451	364	468
Camote	37	0	26	192	58	56	0	24	190	57
Yuca	665	206	534	5856	2003	744	6	491	5736	1962
Uncucha	84	43	63	495	113	87	3	56	461	106
Soya	31	17	201	223	217	2	0	70	66	64
Castaña (161 ha)	0	3	0	935	2750	15	0	0	930	2735
Cocotero (59,25 ha)	0	0	11	94	33	0	2	13	96	33
Limón ácido (77,5 ha)	11	1	11	65	21	6	2	19	121	40
Mandarina (50,5 ha )	6	4	3	23	12	10	0	10	69	38
Mango (81,5 ha)	1	6	34	316	123	4	0	33	241	94
Naranja (161 ha)	7	5	19	132	45	8	5	16	111	37
Palto (85,95 ha)	10	3	48	317	217	11	2	31	200	136
Achiote (32 ha)	0	5	0	0	0	0	0	6	3	9
Cacao (282,5 ha)	13	16	3	1	2	5	23	24	17	38
Café (265,5 ha)	8	31	10	5	17	24	6	12	9	28
Papayo (249,5 ha)	39	59	113	1077	391	67	32	94	918	333
Piña (192,5 ha)	25	25	75	628	278	56	22	107	959	426
Plátano (2342 ha)	434	668	594	6187	1823	740	302	533	5930	1747
<b>Total</b>	<b>9250</b>	<b>1721</b>	<b>7317</b>	<b>24523</b>	<b>11730</b>	<b>9911</b>	<b>412</b>	<b>7612</b>	<b>25080</b>	<b>11645</b>

1/: Estimado.

Fuente: Dirección Regional Agraria Madre de Dios.



**DPTO.MADRE DE DIOS: AVANCE DE LA PRODUCCION AGRICOLA**

CULTIVOS	2 001					2 002				
	ENERO-FEB					ENERO-FEB				
	SIEMBRA ha	PERDIDA ha	COSECHA ha	PRODUC. t	V.B.P. Mls.S/.	SIEMBRA ha	PERDIDA ha	COSECHA ha	PRODUC. t	V.B.P. Mls.S/.
Arroz	172	279	2706	3966	1427	16	4	3189	4684	1686
Maíz amarillo	136	330	1799	2569	1044	16	6	2142	3225	1311
Tomate	0	0	0	0	0	0	0	0	0	0
Maíz choclo	0	0	40	260	108	0	0	40	240	100
Frijol	0	0	0	0	0	0	0	6	5	6
Camote	8	0	11	81	24	21	0	4	41	12
Yuca	267	179	148	1596	546	150	2	142	1680	574
Uncucha	38	41	17	125	29	26	3	8	66	15
Soya	0	5	0	0	0	0	0	0	0	0
Castaña (161 ha)	0	3	0	209	614	5	0	0	121	356
Cocotero (59,25 ha)	0	0	5	44	15	0	0	3	21	7
Limón ácido (77,5 ha)	9	1	5	31	10	3	0	6	36	12
Mandarina (50,5 ha )	5	3	0	0	0	8	0	2	9	5
Mango (81,5 ha)	0	0	2	12	4	3	0	0	0	0
Naranja (161 ha)	3	1	4	24	8	1	0	4	22	7
Palto (85,95 ha)	7	2	2	12	8	3	0	8	48	33
Achiote (32 ha)	0	5	0	0	0	0	0	0	0	0
Cacao (282,5 ha)	4	4	0	0	0	1	0	5	4	9
Café (265,5 ha)	1	13	2	2	5	7	4	8	7	22
Papayo (249,5 ha)	19	31	30	292	106	18	2	31	275	100
Piña (192,5 ha)	5	16	0	0	0	3	0	1	10	4
Plátano (2342 ha)	169	425	156	1643	484	105	85	153	1724	508
<b>Total</b>	<b>841</b>	<b>1337</b>	<b>4925</b>	<b>10864</b>	<b>4434</b>	<b>384</b>	<b>105</b>	<b>5750</b>	<b>12217</b>	<b>4768</b>

Fuente: Dirección Regional Agraria Madre de Dios.

**DPTO.MADRE DE DIOS: SIEMBRAS (ha)**

CULTIVOS	2 001												2002		VARIACION 02/01 (%)	
	FEB	MAR	ABR	MAY	JUN	JUL	AGO	SET	OCT	NOV	DIC	TOTAL 2001	ENE	FEB	FEB/FEB	ENE-FEB
Arroz	36						11	1 019	2 167	1 280	191	4 840	10	7	25,5	17,8
Maíz amarillo	25		98	61	50	15	151	792	1 432	761	136	3 631	11	5	16,9	19,1
Tomate			2	4	1		1					8			#;DIV/0!	#;DIV/0!
Maíz choclo									25	30	30	85			0,0	0,0
Frijol		21	236	336	54	4	10	3	4	2		670			#;DIV/0!	#;DIV/0!
Camote	8	3	2	3	2	2	6	3	3	15	9	53	15	6	(85,7)	(63,6)
Yuca	114	89	44	52	41	37	36	69	201	178	111	1 124	102	48	41,2	(4,1)
Uncucha	14	8	10	9	8	15	9	5	11	16	21	147	19	8	12,5	(51,5)
Soya		2	31	39	4			1	1			78			#;DIV/0!	#;DIV/0!
Castaña											10	10	5		#;DIV/0!	#;DIV/0!
Cocotero			1	1	0							2			50,0	(33,3)
Limón ácido	3	2				1	1			2	1	16	2	1	(43,8)	15,0
Mandarina	1	3			1	1	2			1		11	5	3	#;DIV/0!	#;DIV/0!
Mango												1	1	3	#;DIV/0!	(100,0)
Naranja	1					2	3		1	1	3	13	1		0,0	0,0
Palto	1	3				1	1	1	1	2	4	18	1	2	#;DIV/0!	255,6
Achiote												0			#;DIV/0!	#;DIV/0!
Cacao	2		1		1	3	1			2	1	12	1		#;DIV/0!	#;DIV/0!
Café		1		1	3	5			6	8	3	28	4	3	(100,0)	300,0
Papayo	10	2	1	6	6	7	7	8	12	16	7	90	13	4	30,2	5,1
Piña	2	5	5	3		14	2	6	29	14	3	84	2	2	#;DIV/0!	#;DIV/0!
Plátano	62	27	41	34	32	26	36	62	177	241	120	963	64	42	(1,3)	(2,2)
<b>Total</b>	<b>277</b>	<b>164</b>	<b>471</b>	<b>548</b>	<b>202</b>	<b>130</b>	<b>276</b>	<b>1 968</b>	<b>4 067</b>	<b>2 566</b>	<b>650</b>	<b>11 881</b>	<b>254</b>	<b>130</b>	<b>21,4</b>	<b>16,8</b>

**DPTO.MADRE DE DIOS: COSECHAS (ha)**

CULTIVOS	2 001												2002		VARIACION 02/01 (%)	
	FEB	MAR	ABR	MAY	JUN	JUL	AGO	SET	OCT	NOV	DIC	TOTAL 2001	ENE	FEB	FEB/FEB	ENE-FEB
Arroz	1 796	860	505	292	6	16	3				73	4 460	935	2 254	28,5	18,1
Maíz amarillo	1 209	540	253	117	6	43	76	7		50	39	2 929	728	1 414	25,0	25,5
Tomate						3	2	1	1	1	1	9			#iDIV/0!	#iDIV/0!
Maíz choclo	20	10										50	20	20	(14,3)	(7,7)
Frijol					11	221	339	83	8	2	14	677	6		#iDIV/0!	#iDIV/0!
Camote	7	7	8	9	6	6	7	4	3	3	4	65	3	1	(74,3)	(49,1)
Yuca	60	58	67	70	74	85	81	71	67	71	61	851	58	84	52,2	5,2
Uncucha	4	6	7	6	10	16	23	10	9	4	3	109	4	5	49,6	(46,7)
Soya						2	25	25	18	2		72			#iDIV/0!	#iDIV/0!
Castaña												0			(56,0)	(42,0)
Cocotero	2	2	2	2	2	3	3	2	1	1	4	25		3	16,7	(52,3)
Limón ácido	4	4	4	5	7	6	5	3	2	2	2	44	4	2	(36,7)	14,5
Mandarina		1	4	8	7	9	5	3				36	1	1	#iDIV/0!	#iDIV/0!
Mango									7	16	10	34			#iDIV/0!	(100,0)
Naranja	2	5	13	22	25	16	8	4				96	2	2	0,0	(8,3)
Palto				8	10	11	3	7	10	3	1	55	8		#iDIV/0!	300,0
Achiote				2	1	3	3	1	2			12			#iDIV/0!	#iDIV/0!
Cacao			0	3	11	15	5	5	2	7		47	5		#iDIV/0!	#iDIV/0!
Café	2	3		8	9	13	3		1			39	8		(100,0)	337,5
Papayo	13	16	14	16	17	15	9	12	14	16	13	171	14	17	13,0	(5,9)
Piña								11	49	31	16	106	1		#iDIV/0!	#iDIV/0!
Plátano	77	75	90	90	79	76	73	69	81	80	79	947	77	76	9,6	4,9
<b>Total</b>	<b>3 196</b>	<b>1 586</b>	<b>966</b>	<b>657</b>	<b>279</b>	<b>557</b>	<b>669</b>	<b>315</b>	<b>273</b>	<b>288</b>	<b>318</b>	<b>10 831</b>	<b>1 871</b>	<b>3 879</b>	<b>23,3</b>	<b>12,5</b>

**DPTO.MADRE DE DIOS: PRODUCCION (t)**

CULTIVOS	2 001												TOTAL 2001	2002		VARIACION 02/01 (%)	
	FEB	MAR	ABR	MAY	JUN	JUL	AGO	SET	OCT	NOV	DIC	ENE		FEB	FEB/FEB	ENE-FEB	
Arroz	2 620	1 275	756	376	6	16	4					140	6 538	1 316	3 367	28,5	18,1
Maíz amarillo	1 729	842	414	156	7	66	145	8		100		57	4 363	1 062	2 162	25,0	25,5
Tomate						26	19	12	10	10		10	87			#¡DIV/0!	#¡DIV/0!
Maíz choclo	140	70											330	120	120	(14,3)	(7,7)
Frijol					10	212	263	77	7	2		11	581	5		#¡DIV/0!	#¡DIV/0!
Camote	51	58	58	69	46	41	44	33	17	26		29	501	28	13	(74,3)	(49,1)
Yuca	670	611	773	761	847	923	873	925	783	793		683	9 567	660	1 020	52,2	5,2
Uncucha	26	51	56	47	92	109	181	86	68	34		27	874	27	39	49,6	(46,7)
Soya						1	18	24	23	2			67			#¡DIV/0!	#¡DIV/0!
Castaña	156	1 406	157	159	117	158	138	183	174	161		153	3 013	52	69	(56,0)	(42,0)
Cocotero	18	18	12	16	16	19	19	9	6	6		35	199		21	16,7	(52,3)
Limón ácido	25	34	29	35	47	45	31	16	12	12		15	306	20	16	(36,7)	14,5
Mandarina		3	29	58	49	61	40	20					259	4	5	#¡DIV/0!	#¡DIV/0!
Mango									57	113		71	253			#¡DIV/0!	(100,0)
Naranja	12	39	103	188	201	124	59	30					767	10	12	0,0	(8,3)
Palto				57	76	83	17	35	74	19		7	379	48		#¡DIV/0!	300,0
Achiote				1	1	2	2	1	1				7			#¡DIV/0!	#¡DIV/0!
Cacao			0	3	6	8	3	3	1	6			30	4		#¡DIV/0!	#¡DIV/0!
Café	2	2		5	5	8	1		1				23	7		(100,0)	337,5
Papayo	130	155	134	154	157	143	87	115	140	166		136	1 678	128	147	13,0	(5,9)
Piña								97	438	264		151	949	10		#¡DIV/0!	#¡DIV/0!
Plátano	812	753	973	902	810	769	809	759	893	915		830	10 055	834	890	9,6	4,9
<b>Total</b>	<b>6 391</b>	<b>5 316</b>	<b>3 494</b>	<b>2 984</b>	<b>2 492</b>	<b>2 812</b>	<b>2 752</b>	<b>2 429</b>	<b>2 702</b>	<b>2 626</b>	<b>2 354</b>	<b>40 824</b>	<b>4 335</b>	<b>7 881</b>		<b>11,6</b>	<b>7,5</b>

**DEPARTAMENTO DE MADRE DE DIOS: PRODUCCION PECUARIA**

ESPECIES	VARIABLE	U.MEDIDA	2 001												TOTAL	2002		VARIACION 01/00 ( % )	
			FEB	MAR	ABR	MAY	JUN	JUL	AGO	SET	OCT	NOV	DIC	2001	ENE	FEB	FEB/FEB	ENE-FEB	
AVES	POBLACION 1/	UNIDADES																	
	PRODUCCION	UNIDADES (SACA)	34 250,00	37 021,00	38 540,00	33 940,00	37 365,00	36 355,00	36 385,00	33 713,00	37 244,00	36 470,00	40 390,00	442 892,00	38 820,00	40 423,00	18,02	5,00	
	CARNE	t	63,74	68,49	70,01	64,08	68,9	65,33	65,15	59,71	66,66	65,54	73,14	804,26	70	76,22	19,58	6,54	
	HUEVOS	GALLINAS EN POST							18000	14000	14 000,00	12000	12 000,00	12 000,00	82 000,00	12 000,00	16 800,00	#;DIV/0!	#;DIV/0!
		t	11,46	16,86	11,14	20,26	16,6	31,22	25,51	23,2	21,4	21,6	20,4	233,91	11	29,4	156,54	57,08	
VACUNOS	POBLACION 1/	UNIDADES																	
	PRODUCCION	UNIDADES (SACA)	455,00	499,00	501	498	453	481	537	534,00	442	458,00	484,00	5 843,00	576,00	447,00	-1,76	7,01	
	CARNE	CARCASA (t)	67,89	73,58	74,27	73,36	65,35	69,9	75,71	77,52	65,32	62,40	69,45	846,84	83,00	70,74	4,20	9,83	
	LECHE	VACAS EN ORDEÑO						400,00	450,00	460,00	450	450,00	460,00	2 670,00	460,00	460,00	#;DIV/0!	#;DIV/0!	
		t	106,10	117,6	113,3	105,72	94	73,88	82,3	81,70	71,8	70,80	71,30	1 088,10	155,00	158,50	49,39	52,41	
OVINOS	POBLACION 1/	UNIDADES																	
	PRODUCCION	UNIDADES (SACA)	137,00	177,00	167	133	162	156	148	128,00	158	142,00	188,00	1 858,00	165,00	155,00	13,14	7,02	
	CARNE	CARCASA (t)	2,15	2,76	2,55	2,2	2,47	2,32	2,42	1,92	2,49	2,2	2,98	28,91	3	2,44	13,49	18,26	
	POBLACION 1/	UNIDADES																	
PORCINOS	PRODUCCION	UNIDADES (SACA)	354,00	392,00	433	465	522	446	478	434,00	711	622,00	548,00	5 739,00	365,00	360,00	1,69	5,38	
	CARNE	CARCASA (t)	13,54	14,9	15,65	17,89	20,6	17,33	18,28	16,35	27,26	23,54	20,18	218,35	14	14,46	6,79	7,93	

1/ : POBLACION ANUAL.

**DEPARTAMENTO DE MADRE DE DIOS: BENEFICIO DE GANADO EN CAMALES**

	2001												2002		VARIACION 02/01 (%)		ENE-FEB	
	FEB	MAR	ABR	MAY	JUN	JUL	AGO	SET	OCT	NOV	DIC	TOTAL 2 001	ENE	FEB	FEB/FEB	ENE-FEB	2 001	2 002
<b>VACUNOS</b>																		
Nº DE CABEZAS	416	466	338	399	399	361	396	396	401	444	405	4 815	390	369	-11,30	-41,48	810	474
kg	72 620	80 450	52 870	58 040	57 260	52 370	56 970	56 890	57 360	63 530	58 880	723 400	53 980	63 850	23,49	23,49	56 160	69 350
<b>OVINOS</b>																		
Nº DE CABEZAS	13	12										25			#¡DIV/0!	#¡DIV/0!	0	0
kg	100	180										280			#¡DIV/0!	#¡DIV/0!	0	0
<b>PORCINOS</b>																		
Nº DE CABEZAS	212	250	250	480	360	280	300	270	540	480	392	4 084	224	0	-17,04	-17,04	270	224
kg	8 480	10 000	10 000	19 200	14 400	11 200	12 000	10 800	21 600	19 200	15 680	163 360	8 960		-17,04	-17,04	10 800	8 960
<b>TOTAL</b>																		
Nº DE CABEZAS	<b>641</b>	<b>728</b>	<b>588</b>	<b>879</b>	<b>759</b>	<b>641</b>	<b>696</b>	<b>666</b>	<b>941</b>	<b>924</b>	<b>797</b>	<b>8 924</b>	<b>614</b>	<b>369</b>	<b>5,12</b>	<b>5,12</b>	<b>664</b>	<b>698</b>
kg	<b>81 200</b>	<b>90 630</b>	<b>62 870</b>	<b>77 240</b>	<b>71 660</b>	<b>63 570</b>	<b>68 970</b>	<b>67 690</b>	<b>78 960</b>	<b>82 730</b>	<b>74 560</b>	<b>887 040</b>	<b>62 940</b>	<b>63 850</b>	<b>16,95</b>	<b>16,95</b>	<b>66 960</b>	<b>78 310</b>

FUENTE: Oficina de Información Agraria (O.I.A) de la Dirección Sub-Regional del Ministerio de Agricultura de Madre de Dios.

**DEPARTAMENTO DE MADRE DE DIOS: INGRESOS CORRIENTES DEL GOBIERNO CENTRAL EN TERMINOS NOMINALES**

(Nuevos Soles )

	2 001											TOTAL AÑO	2 002		Var % Feb02/Feb01	Acumulados a Febrero		
	FEB	MAR	ABR	MAY	JUN	JUL	AGO	SET	OCT	NOV	DIC		ENE	FEB		2 001	2 002	Var %
<b>I. ING. TRIBUTARIOS</b>	<b>204 798</b>	<b>192 392</b>	<b>208 492</b>	<b>236 290</b>	<b>335 261</b>	<b>285 009</b>	<b>353 684</b>	<b>231 937</b>	<b>331 082</b>	<b>356 004</b>	<b>337 576</b>	<b>3072 525</b>	<b>311 689</b>	<b>371 254</b>	<b>81</b>	<b>361 454</b>	<b>1005 496</b>	<b>178</b>
1. Impto a los Ingresos	84 678	100 461	149 026	128 122	159 077	165 645	161 923	135 686	152 788	160 114	144 659	1542 179	161 007	145 622	72	185 289	469 329	153
2. Impto a las Importaciones	2 992	1 780	2 400	12 770	9 183	17 814	35 987	16 490	26 656	69 697	61 412	257 181	53 128	49 343	1 549	14 134	151 171	970
3. Impto General a las Ventas (IGV)	77 704	51 818	13 678	55 004	122 891	55 304	117 154	47 268	123 676	95 971	99 899	860 367	63 509	130 250	68	83 383	267 696	221
4. Impto Selectivo al Consumo (ISC)	0	0	0	0	0	0	0	0	0	0	0	0	0	0	#iDIV/0!	0	0	#iDIV/0!
5. Otros Ingresos Tributarios 1/	39 424	38 333	43 388	40 394	44 110	46 246	38 620	32 493	27 962	30 222	31 606	412 798	34 045	46 039	17	78 648	117 300	49
<b>II. ING. NO TRIBUTARIOS</b>	<b>249 970</b>	<b>146 685</b>	<b>128 445</b>	<b>126 546</b>	<b>158 532</b>	<b>163 912</b>	<b>207 362</b>	<b>149 074</b>	<b>168 209</b>	<b>169 744</b>	<b>170 106</b>	<b>1838 585</b>	<b>217 831</b>	<b>276 773</b>	<b>11</b>	<b>451 811</b>	<b>786 115</b>	<b>74</b>
1. FONAVI	0	0	0	0	0	0	0	0	0	0	0	0	0	0	#iDIV/0!	0	0	#iDIV/0!
2. ONP	61 405	51 716	42 611	33 768	65 590	56 730	78 189	55 173	59 236	57 749	58 091	620 258	69 820	44 797	- 27	127 245	158 339	24
3. ESSALUD	136 452	69 848	66 152	69 540	69 129	70 520	99 950	71 447	83 150	89 800	80 348	906 336	122 463	212 834	56	216 597	559 856	158
4. Otros	52 113	25 121	19 682	23 238	23 813	36 662	29 223	22 454	25 823	22 195	31 667	311 991	25 548	19 142	- 63	107 969	67 920	- 37
<b>TOTAL ING. CORRIENTES (I+II)</b>	<b>454 768</b>	<b>339 077</b>	<b>336 937</b>	<b>362 836</b>	<b>493 793</b>	<b>448 921</b>	<b>561 046</b>	<b>381 011</b>	<b>499 291</b>	<b>525 748</b>	<b>507 682</b>	<b>4911 110</b>	<b>529 520</b>	<b>648 027</b>	<b>42</b>	<b>813 265</b>	<b>1791 611</b>	<b>120</b>

FUENTE: SUNAT - SUNAD

1/ Incluye I.E.S.

**DEPARTAMENTO DE MADRE DE DIOS: DEPOSITOS EN EL SISTEMA FINANCIERO EN M/N**

(Saldo en Miles de Nuevos Soles)

ENTIDADES FINANCIERAS	2001											2002	
	FEB	MAR	ABR	MAY	JUN	JUL	AGO	SET	OCT	NOV	DIC	ENE	FEB
<b>I. SISTEMA BANCARIO</b>	4695	4764	4660	5318	5225	5143	5310	4892	5158	6013	5922	6182	5877
BANCO DE LA NACION	0	0	0	0	0	0	0	0	0	0	0	0	0
<b>BANCA MULTIPLE</b>	4695	4764	4660	5318	5225	5143	5310	4892	5158	6013	5922	6182	5877
Crédito	4695	4764	4660	5318	5225	5143	5310	4892	5158	6013	5922	6182	5877
	0	0	0	0	0	0	0	0	0	0	0	0	0
<b>II. SISTEMA NO BANCARIO</b>	540	784	740	924	758	812	1013	1080	1136	1231	1272	1504	1689
Caja Municipal Arequipa	0	0	0	0	0	0	0	0	0	0	0	0	38
Caja Municipal Tacna	540	784	740	924	758	812	1013	1080	1136	1231	1272	1504	1651
<b>T O T A L</b>	5235	5548	5400	6242	5983	5955	6323	5972	6294	7244	7194	7686	7566

FUENTE : Entidades Financieras



**DEPARTAMENTO DE MADRE DE DIOS: DEPOSITOS EN LA BANCA MULTIPLE SEGUN TIPO DE DEPOSITO EN M/N**

(Saldo en Miles de Nuevos Soles)

ENTIDADES FINANCIERAS	2001											2002	
	FEB	MAR	ABR	MAY	JUN	JUL	AGO	SET	OCT	NOV	DIC	ENE	FEB
<b>DEPOSITOS A LA VISTA</b>	1812	1745	1663	1975	2146	2163	2052	1930	2241	2605	2565	2591	2457
Crédito	1812	1745	1663	1975	2146	2163	2052	1930	2241	2605	2565	2591	2457
<b>DEPOSITOS DE AHORRO</b>	2661	2790	2759	3086	2820	2711	2983	2672	2644	3130	3070	3297	3130
Crédito	2661	2790	2759	3086	2820	2711	2983	2672	2644	3130	3070	3297	3130
<b>DEPOSITOS A PLAZO</b>	222	229	238	257	259	269	275	290	273	278	287	294	290
Crédito	222	229	238	257	259	269	275	290	273	278	287	294	290
<b>T O T A L</b>	4695	4764	4660	5318	5225	5143	5310	4892	5158	6013	5922	6182	5877
Crédito	4695	4764	4660	5318	5225	5143	5310	4892	5158	6013	5922	6182	5877

**DEPARTAMENTO DE MADRE DE DIOS: DEPOSITOS EN EL SISTEMA FINANCIERO EN M/E**

(Saldo equivalente en Miles de Nuevos Soles)

ENTIDADES FINANCIERAS	2001											2002	
	FEB	MAR	ABR	MAY	JUN	JUL	AGO	SET	OCT	NOV	DIC	ENE	FEB
<b>I. SISTEMA BANCARIO</b>	12503	12024	12215	12217	11977	13133	13377	14044	13559	13941	13389	13566	13502
BANCO DE LA NACION	0	0	0	0	0	0	0	0	0	0	0	0	0
<b>BANCA MULTIPLE</b>	12503	12024	12215	12217	11977	13133	13377	14044	13559	13941	13389	13566	13502
Crédito	12503	12024	12215	12217	11977	13133	13377	14044	13559	13941	13389	13566	13502
<b>II. SISTEMA NO BANCARIO</b>	627	578	650	751	856	823	922	997	1104	1269	1308	1462	1502
Caja Municipal Arequipa	0	0	0	0	0	0	0	0	0	0	0	0	87
Caja Municipal Tacna	627	578	650	751	856	823	922	997	1104	1269	1308	1462	1415
<b>T O T A L</b>	13130	12602	12865	12968	12833	13956	14299	15041	14663	15210	14697	15028	15004

FUENTE : Entidades Financieras

**DEPARTAMENTO DE MADRE DE DIOS: DEPOSITOS EN LA BANCA MULTIPLE SEGUN TIPO DE DEPOSITO EN M/E**

(Saldo equivalente en Miles de Nuevos Soles)

ENTIDADES FINANCIERAS	2001											2002	
	FEB	MAR	ABR	MAY	JUN	JUL	AGO	SET	OCT	NOV	DIC	ENE	FEB
<b>DEPOSITOS A LA VISTA</b>	920	834	926	1327	1372	2240	2415	2733	2083	1750	2179	2031	2303
Crédito	920	834	926	1327	1372	2240	2415	2733	2083	1750	2179	2031	2303
<b>DEPOSITOS DE AHORRO</b>	8531	8118	8162	7684	7242	7632	7467	7839	8150	8823	8171	8575	8388
Crédito	8531	8118	8162	7684	7242	7632	7467	7839	8150	8823	8171	8575	8388
<b>DEPOSITOS A PLAZO</b>	3052	3072	3127	3206	3363	3261	3495	3472	3326	3368	3039	2960	2811
Crédito	3052	3072	3127	3206	3363	3261	3495	3472	3326	3368	3039	2960	2811
<b>T O T A L</b>	12503	12024	12215	12217	11977	13133	13377	14044	13559	13941	13389	13566	13502
Crédito	12503	12024	12215	12217	11977	13133	13377	14044	13559	13941	13389	13566	13502

**DEPARTAMENTO DE MADRE DE DIOS: COLOCACIONES DEL SISTEMA FINANCIERO EN M/N**

(Saldo en Miles de Nuevos Soles)

ENTIDADES FINANCIERAS	2001											2002	
	FEB	MAR	ABR	MAY	JUN	JUL	AGO	SET	OCT	NOV	DIC	ENE	FEB
<b>I. SISTEMA BANCARIO</b>	1394	1215	1264	1476	1323	1344	1282	1228	1207	1016	833	830	777
BANCO DE LA NACION	0	0	0	0	0	0	0	0	0	0	0	0	0
BANCA MULTIPLE	1394	1215	1264	1476	1323	1344	1282	1228	1207	1016	833	830	777
Crédito	1394	1215	1264	1476	1323	1344	1282	1228	1207	1016	833	830	777
<b>II. SISTEMA NO BANCARIO</b>	1916	1165	2291	2346	2404	2543	2572	2611	2647	2880	3195	3414	4047
Caja Municipal Arequipa												0	15
Caja Municipal Tacna	1916	1165	2291	2346	2404	2543	2572	2611	2647	2880	3195	3414	4032
<b>T O T A L</b>	3310	2380	3555	3822	3727	3887	3854	3839	3854	3896	4028	4244	4824

FUENTE : Entidades Financieras

**DEPARTAMENTO DE MADRE DE DIOS: COLOCACIONES DEL SISTEMA FINANCIERO EN M/N POR SECTORES**

(Saldo en Miles de Nuevos Soles)

SECTOR	2001											2002	
	FEB	MAR	ABR	MAY	JUN	JUL	AGO	SET	OCT	NOV	DIC	ENE	FEB
AGRICULTURA	516	449	467	546	489	497	474	454	447	376	308	307	287
GANADERIA	234	204	212	247	222	225	215	206	202	170	140	139	130
PESQUERIA	0	0	0	0	0	0	0	0	0	0	0	0	0
MINERIA	0	0	0	0	0	0	0	0	0	0	0	0	0
INDUSTRIA	162	39	38	38	42	44	42	42	41	42	43	28	26
TRANSPORTES	253	258	247	248	253	264	260	261	260	262	279	283	284
COMERCIO	648	868	891	924	977	1087	1111	1115	1095	1233	1381	1341	1419
CONSTRUCCION	0	0	0	0	0	0	0	0	0	0	0	1762	0
SECTOR PUBLICO	629	549	571	667	597	607	579	554	545	459	376	375	351
DIVERSOS	868	13	1129	1152	1147	1163	1173	1207	1264	1354	1501	9	2327
TOTAL	3310	2380	3555	3822	3727	3887	3854	3839	3854	3896	4028	4244	4824

FUENTE : Entidades Financieras

**DEPARTAMENTO DE MADRE DE DIOS: COLOCACIONES DEL SISTEMA FINANCIERO EN M/E**

(Saldo equivalente en Miles de Nuevos Soles)

ENTIDADES FINANCIERAS	2001											2002	
	FEB	MAR	ABR	MAY	JUN	JUL	AGO	SET	OCT	NOV	DIC	ENE	FEB
<b>I. SISTEMA BANCARIO</b>	1569	1529	1518	1501	1438	1486	1454	1306	1350	1296	1395	1353	1286
BANCO DE LA NACION	0	0	0	0	0	0	0	0	0	0	0	0	0
BANCA MULTIPLE	1569	1529	1518	1501	1438	1486	1454	1306	1350	1296	1395	1353	1286
Crédito	1569	1529	1518	1501	1438	1486	1454	1306	1350	1296	1395	1353	1286
<b>II. SISTEMA NO BANCARIO</b>	360	353	373	343	425	426	385	405	390	428	432	450	553
Caja Municipal Arequipa	0	0	0	0	0	0	0	0	0	0	0	0	0
Caja Municipal Tacna	360	353	373	343	425	426	385	405	390	428	432	450	553
<b>T O T A L</b>	1929	1882	1891	1844	1863	1912	1839	1711	1740	1724	1827	1803	1839

FUENTE : Entidades Financieras

**DEPARTAMENTO DE MADRE DE DIOS: RELACION COLOCACIONES/DEPOSITOS EN M/N DEL SISTEMA FINANCIERO**

(En Miles de Nuevos Soles)

ENTIDADES FINANCIERAS	2001											2002	
	FEB	MAR	ABR	MAY	JUN	JUL	AGO	SET	OCT	NOV	DIC	ENE	FEB
<b>I. SISTEMA BANCARIO</b>	0,30	0,26	0,27	0,28	0,25	0,26	0,24	0,25	0,23	0,17	0,14	0,13	0,13
BANCO DE LA NACION	0,00	0,00	0,00	0,00	0,00	0,00	0,00	0,00	0,00	0,00	0,00	0,00	0,00
BANCA MULTIPLE	0,30	0,26	0,27	0,28	0,25	0,26	0,24	0,25	0,23	0,17	0,14	0,13	0,13
Crédito	0,30	0,26	0,27	0,28	0,25	0,26	0,24	0,25	0,23	0,17	0,14	0,13	0,13
<b>II. SISTEMA NO BANCARIO</b>	3,55	1,49	3,10	2,54	3,17	3,13	2,54	2,42	2,33	2,34	2,51	2,27	2,40
Caja Municipal Arequipa	0,00	0,00	0,00	0,00	0,00	0,00	0,00	0,00	0,00	0,00	0,00	#iDIV/0!	0,39
Caja Municipal Tacna	3,55	1,49	3,10	2,54	3,17	3,13	2,54	2,42	2,33	2,34	2,51	2,27	2,44
<b>T O T A L</b>	0,63	0,43	0,66	0,61	0,62	0,65	0,61	0,64	0,61	0,54	0,56	0,55	0,64

FUENTE : Entidades Financieras

**DEPARTAMENTO DE MADRE DE DIOS: RELACION COLOCACIONES/DEPOSITOS EN M/E DEL SISTEMA FINANCIERO**

(Saldo equivalente en Miles de Nuevos Soles)

ENTIDADES FINANCIERAS	2001											2002	
	FEB	MAR	ABR	MAY	JUN	JUL	AGO	SET	OCT	NOV	DIC	ENE	FEB
<b>I. SISTEMA BANCARIO</b>	0,13	0,13	0,12	0,12	0,12	0,11	0,11	0,09	0,10	0,09	0,10	0,10	0,10
BANCO DE LA NACION	0,00	0,00	0,00	0,00	0,00	0,00	0,00	0,00	0,00	0,00	0,00	0,00	0,00
BANCA MULTIPLE	0,13	0,13	0,12	0,12	0,12	0,11	0,11	0,09	0,10	0,09	0,10	0,10	0,10
Crédito	0,13	0,13	0,12	0,12	0,12	0,11	0,11	0,09	0,10	0,09	0,10	0,10	0,10
	0,00	0,00	0,00	0,00	0,00	0,00	0,00	0,00	0,00	0,00	0,00	0,00	0,00
<b>II. SISTEMA NO BANCARIO</b>	0,57	0,61	0,57	0,46	0,50	0,52	0,42	0,41	0,35	0,34	0,33	0,31	0,37
Caja Municipal Arequipa	0,00	0,00	0,00	0,00	0,00	0,00	0,00	0,00	0,00	0,00	0,00	#iDIV/0!	0,00
Caja Municipal Tacna	0,57	0,61	0,57	0,46	0,50	0,52	0,42	0,41	0,35	0,34	0,33	0,31	0,39
	0,00	0,00	0,00	0,00	0,00	0,00	0,00	0,00	0,00	0,00	0,00	0,00	0,00
<b>TOTAL</b>	0,15	0,15	0,15	0,14	0,15	0,14	0,13	0,11	0,12	0,11	0,12	0,12	0,12

FUENTE : Entidades Financieras



**DEPTO. DE MADRE DE DIOS: COEFICIENTE DE CARTERA PESADA EN M/N Y M/E DEL SIST. FINANCIERO 1/**

ENTIDADES FINANCIERAS	2001											2002	
	FEB	MAR	ABR	MAY	JUN	JUL	AGO	SET	OCT	NOV	DIC	ENE	FEB
<b>I. SISTEMA BANCARIO</b>	63,28	69,93	69,70	70,44	62,98	61,27	62,83	61,92	60,58	59,60	57,68	65,37	59,04
BANCA MULTIPLE	63,28	69,93	69,70	70,44	62,98	61,27	62,83	61,92	60,58	59,60	57,68	65,37	59,04
Crédito	63,28	69,93	69,70	70,44	62,98	61,27	62,83	61,92	60,58	59,60	57,68	65,37	59,04
<b>II. SISTEMA NO BANCARIO</b>	2,55	4,74	3,15	3,35	3,68	3,57	3,38	3,02	3,06	3,02	2,48	2,48	2,35
Caja Municipal Arequipa	0,00	0,00	0,00	0,00	0,00	0,00	0,00	0,00	0,00	0,00	0,00	0,00	0,00
Caja Municipal Tacna	2,55	4,74	3,15	3,35	3,68	3,57	3,38	3,02	3,06	3,02	2,48	2,48	2,36
<b>T O T A L</b>	<b>37,93</b>	<b>46,72</b>	<b>37,15</b>	<b>38,60</b>	<b>32,97</b>	<b>31,73</b>	<b>31,95</b>	<b>29,91</b>	<b>29,35</b>	<b>26,30</b>	<b>23,48</b>	<b>25,19</b>	<b>19,90</b>

1/ (Colocaciones vencidas + cobranza judicial)/(total de Colocaciones)

**DEPTO. DE MADRE DE DIOS: COEFICIENTE DE CARTERA PESADA EN M/N DEL SISTEMA FINANCIERO 1/**

ENTIDADES FINANCIERAS	2001											2002	
	FEB	MAR	ABR	MAY	JUN	JUL	AGO	SET	OCT	NOV	DIC	ENE	FEB
<b>I. SISTEMA BANCARIO</b>	88,67	93,99	90,19	75,81	72,64	71,95	74,96	75,65	76,22	76,67	83,07	82,65	87,90
<b>BANCA MULTIPLE</b>	88,67	93,99	90,19	75,81	72,64	71,95	74,96	75,65	76,22	76,67	83,07	82,65	87,90
Crédito	88,67	93,99	90,19	75,81	72,64	71,95	74,96	75,65	76,22	76,67	83,07	82,65	87,90
<b>II. SISTEMA NO BANCARIO</b>	2,82	5,41	3,27	3,54	4,03	3,93	3,77	3,49	3,51	3,47	2,82	2,81	2,67
Caja Municipal Arequipa	0,00	0,00	0,00	0,00	0,00	0,00	0,00	0,00	0,00	0,00	0,00	0,00	0,00
Caja Municipal Tacna	2,82	5,41	3,27	3,54	4,03	3,93	3,77	3,49	3,51	3,47	2,82	2,81	2,68
<b>T O T A L</b>	<b>40,60</b>	<b>50,63</b>	<b>34,18</b>	<b>31,45</b>	<b>28,39</b>	<b>27,45</b>	<b>27,45</b>	<b>26,57</b>	<b>26,28</b>	<b>22,56</b>	<b>19,41</b>	<b>18,43</b>	<b>16,40</b>

1/ (Colocaciones vencidas + cobranza judicial)/(total de Colocaciones)

**DEPTO DE MADRE DE DIOS: COEFICIENTE DE CARTERA PESADA EN M/E DEL SIST. FINANCIERO 1/**

ENTIDADES FINANCIERAS	2001											2002	
	FEB	MAR	ABR	MAY	JUN	JUL	AGO	SET	OCT	NOV	DIC	ENE	FEB
<b>I. SISTEMA BANCARIO</b>	40,73	50,82	52,64	65,16	54,10	51,62	52,13	49,00	46,59	46,22	42,51	54,77	41,60
<b>BANCA MULTIPLE</b>	40,73	50,82	52,64	65,16	54,10	51,62	52,13	49,00	46,59	46,22	42,51	54,77	41,60
Crédito	40,73	50,82	52,64	65,16	54,10	51,62	52,13	49,00	46,59	46,22	42,51	54,77	41,60
	0,00	0,00	0,00	0,00	0,00	0,00	0,00	0,00	0,00	0,00	0,00	0,00	0,00
<b>II. SISTEMA NO BANCARIO</b>	1,11	2,55	2,41	2,04	1,65	1,41	0,78	0,00	0,00	0,00	0,00	0,00	0,00
Caja Municipal Arequipa	0,00	0,00	0,00	0,00	0,00	0,00	0,00	0,00	0,00	0,00	0,00	0,00	0,00
Caja Municipal Tacna	1,11	2,55	2,41	2,04	1,65	1,41	0,78	0,00	0,00	0,00	0,00	0,00	0,00
<b>T O T A L</b>	<b>33,33</b>	<b>41,76</b>	<b>42,73</b>	<b>53,42</b>	<b>42,14</b>	<b>40,43</b>	<b>41,38</b>	<b>37,41</b>	<b>36,15</b>	<b>34,74</b>	<b>32,46</b>	<b>41,10</b>	<b>29,09</b>

1/ (Colocaciones vencidas + cobranza judicial)/(total de Colocaciones)

**DEPARTAMENTO DE MADRE DE DIOS: DEPOSITOS EN EL SISTEMA NO BANCARIO SEGUN TIPO DE DEPOSITO EN M/E**

(Saldo equivalente en Miles de Nuevos Soles)

ENTIDADES FINANCIERAS	2001											2002	
	FEB	MAR	ABR	MAY	JUN	JUL	AGO	SET	OCT	NOV	DIC	ENE	FEB
<b>DEPOSITOS DE AHORRO</b>	348	277	272	329	447	410	479	549	644	752	729	897	920
Caja Municipal Arequipa	0	0	0	0	0	0	0	0	0	0	0	0	52
Caja Municipal Tacna	348	277	272	329	447	410	479	549	644	752	729	897	868
<b>DEPOSITOS A PLAZO</b>	279	301	378	422	409	413	443	448	460	517	579	565	582
Caja Municipal Arequipa	0	0	0	0	0	0	0	0	0	0	0	0	35
Caja Municipal Tacna	279	301	378	422	409	413	443	448	460	517	579	565	547
<b>TOTAL</b>	627	578	650	751	856	823	922	997	1104	1269	1308	1462	1502
Caja Municipal Arequipa	0	0	0	0	0	0	0	0	0	0	0	0	87
Caja Municipal Tacna	627	578	650	751	856	823	922	997	1104	1269	1308	1462	1415

**DEPARTAMENTO DE MADRE DE DIOS: DEPOSITOS EN EL SISTEMA NO BANCARIO SEGUN TIPO DE DEPOSITO EN M/N**  
 (Saldo equivalente en Miles de Nuevos Soles)

ENTIDADES FINANCIERAS	2001												ENE	FEB
	FEB	MAR	ABR	MAY	JUN	JUL	AGO	SET	OCT	NOV	DIC			
<b>DEPOSITOS DE AHORRO</b>	400	643	562	747	566	652	858	896	955	1020	1063	1274	1364	
Caja Municipal Arequipa													35	
Caja Municipal Tacna	400	643	562	747	566	652	858	896	955	1020	1063	1274	1329	
<b>DEPOSITOS A PLAZO</b>	140	141	178	177	192	160	155	184	181	211	209	230	325	
Caja Municipal Arequipa													3	
Caja Municipal Tacna	140	141	178	177	192	160	155	184	181	211	209	230	322	
<b>T O T A L</b>	540	784	740	924	758	812	1013	1080	1136	1231	1272	1504	1689	
Caja Municipal Arequipa													38	
Caja Municipal Tacna	540	784	740	924	758	812	1013	1080	1136	1231	1272	1504	1651	