

**BANCO CENTRAL DE RESERVA DEL PERÚ**  
**SUCURSAL CUSCO**



**SÍNTESIS MENSUAL**  
**DEPARTAMENTO DE APURÍMAC**  
**JULIO 2002**

**SECCIÓN ESTUDIOS ECONÓMICOS**

# INFORME DE COYUNTURA – JULIO 2002

## INTRODUCCIÓN

En julio, el **índice de precios al consumidor** varió en -0,8 por ciento, acumulando en el transcurso del año una deflación de 5,1 por ciento y de 5,3 por ciento en los doce últimos meses.

El valor de la **producción agropecuaria** del mes fue 31,9 por ciento menos que la de similar mes del 2001 debido a que la producción agrícola se contrajo en 33,7 por ciento y la pecuaria en 26,3 por ciento, con lo cual la producción agropecuaria acumulada (ene-jul) disminuyó en 14,6 por ciento al contraerse la producción pecuaria en 33,5 por ciento y la agrícola en 6,6 por ciento.

En julio los **ingresos corrientes** del gobierno central ascendieron a S/. 1 778 mil, habiendo superado las recaudaciones del mes anterior y

julio del 2001 en 15 por ciento y 75 por ciento, respectivamente. A su vez, la recaudación fiscal acumulada (ene-jul) ascendió a S/. 11 488 mil, importe que representa un crecimiento de 63 por ciento respecto a la de igual período del año precedente.

A fines de julio, el **saldo de los depósitos** en el sistema financiero fue de S/. 54 091 mil, 12,5 por ciento superior al registrado en igual período del año anterior.

El **saldo de las colocaciones** del sistema financiero superó en 53 por ciento la de julio del 2001.

## I. INFLACIÓN

La inflación del mes fue de -0,8 por ciento, cifra similar a la del mes anterior. En los siete primeros meses del año el índice de precios al consumidor de la ciudad de Abancay registró variaciones negativas, acumulando una deflación de 5,1 por ciento y de 5,3 por ciento los doce últimos meses.

Los dos principales grupos de consumo con mayor descenso en sus precios fueron: Alimentos y bebidas (-1,3 por ciento), y, alquiler de vivienda, combustibles y electricidad (-1,1 por ciento). Dentro de estos grupos bajaron los precios de los bienes y servicios que conforman los rubros de carnes y preparados de carnes (-2,5 por ciento), grasas y comestibles (-1,3 por ciento), hortalizas y legumbres frescas (-7,7 por ciento), leguminosas y

derivados (-5,4 por ciento), azúcar (-5,6 por ciento), bebidas alcohólicas (-1,4 por ciento) y combustibles (-2,5 por ciento).

La incidencia de las variaciones de los otros grupos de consumo fue menor, destacando entre éstas las correspondientes a los rubros de muebles y accesorios (-2 por ciento), vajillas (-3,1 por ciento), así como en el grupo de otros el correspondiente a otros artículos no especificados (-3 por ciento), parcialmente contrarrestados por el incremento en el rubro de aparatos domésticos (1 por ciento) y en el grupo de diversos servicios culturales el correspondiente a los equipos y accesorios (2,7 por ciento).

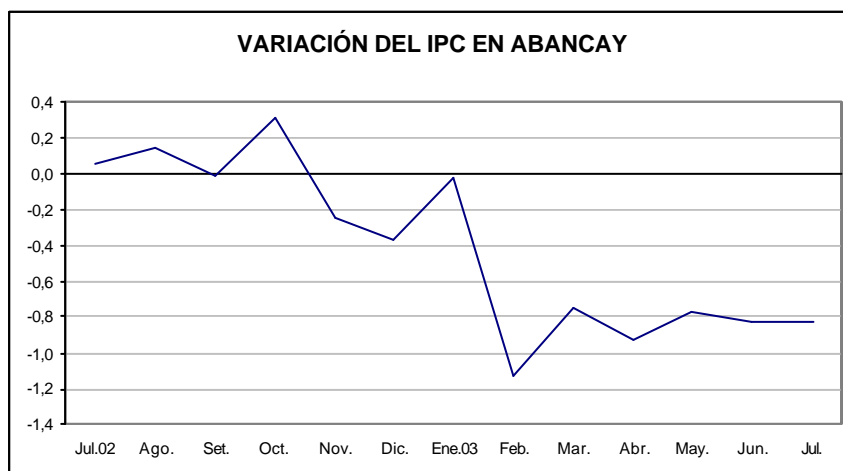

**VARIACIÓN DEL ÍNDICE DE PRECIOS AL CONSUMIDOR EN ABANCAY**  
BASE AÑO 1994 = 100

GRANDES GRUPOS DE CONSUMO					Variación 02/01 (%)		
	JUL 01	DIC 01	JUN 02	JUL 02	JUL/JUN	JUL/DIC	JUL/JUL
<b>ÍNDICE GENERAL</b>	<b>167,00</b>	<b>166,8</b>	<b>159,6</b>	<b>158</b>	<b>-0,83</b>	<b>-5,13</b>	<b>-5,28</b>
1. Alimentos y bebidas	160,56	161,39	148,29	146,4	-1,30	-9,31	-8,84
2. Vestido y calzado	145,80	146,12	151,29	152,4	0,71	4,27	4,50
3. Alq. viv. Combustibles y electricidad	204,71	199,22	193,42	191,3	-1,12	-4,00	-6,58
4. Muebles, enseres y mantenim. Vivienda	138,59	138,74	143,6	143	-0,42	3,06	3,17
5. Cuidados, conservación de la salud	180,88	182,75	187,86	186,9	-0,52	2,27	3,32
6. Transportes y comunicaciones	146,66	143,38	143,46	143,5	0,03	0,09	-2,15
7. Esparcimiento, diversos servicios culturales y enseres	226,49	226,66	233,87	234,5	0,29	3,48	3,55
8. Otros bienes y servicios	166,58	166,29	168,39	168,2	-0,12	1,14	0,97

FUENTE: Instituto Nacional de Estadística e Informática – Of. Abancay.

## II. PRODUCCIÓN AGROPECUARIA

En julio, la producción agropecuaria se contrajo en 31,9 por ciento respecto a la de similar período del año precedente. Disminución que se sustenta en la caída del subsector agrícola en 33,7 por ciento y del subsector pecuario en 26,3 por ciento, los que, a su vez, se explican (en el subsector agrícola) por el relativo retraso de la cosecha de los principales cultivos regionales (maíz amiláceo y papas), y, en el subsector pecuario por la disminución en la producción de carne de vacuno (-56 por ciento), carne de ovino (-19 por ciento) y leche (-31 por ciento).

El valor de la producción agropecuaria acumulada (ene-jul) es 14,6 por ciento menos que el

correspondiente a igual período del 2001, la producción pecuaria se contrajo en 33,5 por ciento y la agrícola en 6,6 por ciento. En el subsector agrícola este resultado se explica, en parte, por las menores superficies cosechadas en cultivos de maíz amiláceo, papas, frijoles, ajos, anís y alfalfa, los que fueron contrarrestados por las mayores superficies cosechadas en cultivos de cebada, maswa, ollucos y ocas. La caída en el subsector pecuario se debió principalmente a los menores volúmenes de producción en carne de vacuno (-58 por ciento), carne de ovino (-19 por ciento) y leche (-42 por ciento).

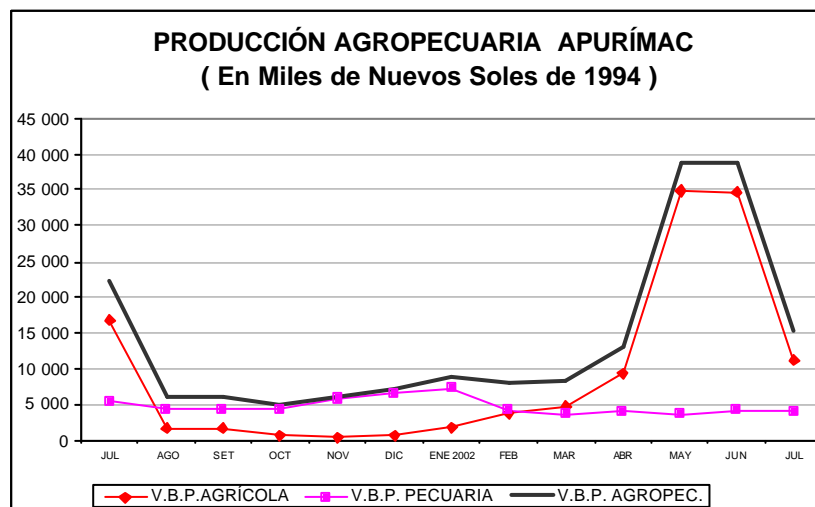

La producción agrícola de la campaña 2001-2002 (ago-jul) se contrajo en 5 por ciento con relación a los resultados de la campaña precedente, explicados, principalmente, por el relativo retraso en la cosecha de los principales cultivos regionales (cebada, trigo, maíz amiláceo y papas) como consecuencia de las inclemencias climáticas a finales de la campaña así como a lo largo de la misma. Durante la campaña se perdieron 2 206 ha

de cultivos que representan el 3 por ciento del total de las siembras, principalmente en maíz amiláceo (1 345 ha). Sin embargo, las menores superficies sembradas de la campaña (-10 por ciento) y las pérdidas por factores climáticos, fueron parcialmente compensados con mayores rendimientos obtenidos en los principales cultivos regionales (cebada, trigo, maíz amiláceo y papas).

### III. FINANZAS PÚBLICAS

#### Ingresos corrientes

En julio, los ingresos del gobierno central recaudados por SUNAT ascendieron a S/. 1 778 mil, importe que supera el del mes anterior y julio del 2001 en 15 por ciento y 75 por ciento, respectivamente, acumulando una recaudación fiscal de S/. 11 488 mil que supera en 63 por ciento la de similar período del año precedente.

Los ingresos no tributarios representaron 68 por ciento de la recaudación fiscal del mes, habiéndose incrementado en 163 por ciento respecto a los de similar mes del año precedente. Este incremento se sustenta principalmente en la mayor recaudación de las contribuciones para ESSALUD que registró un crecimiento de 419 por ciento respecto a la de igual mes del 2001.

De otra parte, los ingresos tributarios que ascendieron a S/. 572 836 mil (32 por ciento de la recaudación fiscal) se incrementaron en 3 por ciento con relación a los de julio del 2001,

constituidos en un 78 por ciento por la recaudación del impuesto a los ingresos (52 por ciento) y el IGV (26 por ciento), rubros éstos que registraron crecimientos de 3 por ciento y 25 por ciento, respectivamente.

En la recaudación acumulada (ene – jul), los ingresos no tributarios ascendieron a S/. 7 599 mil (66 por ciento de la recaudación fiscal), superando en 139 por ciento la recaudación no tributaria de similar período del 2001, destacando la mayor recaudación de las contribuciones para ESSALUD (S/. 5 249 mil) que registró un incremento de 471 por ciento.

Los ingresos tributarios ascendieron a S/. 3 888 mil (34 por ciento de la recaudación fiscal acumulada) con un crecimiento de 0,9 por ciento, constituidos en un 79 por ciento por las recaudaciones del impuesto a la renta (51 por ciento) y el IGV (28 por ciento), rubros éstos que registraron crecimientos de 4 por ciento y 9 por ciento, respectivamente.

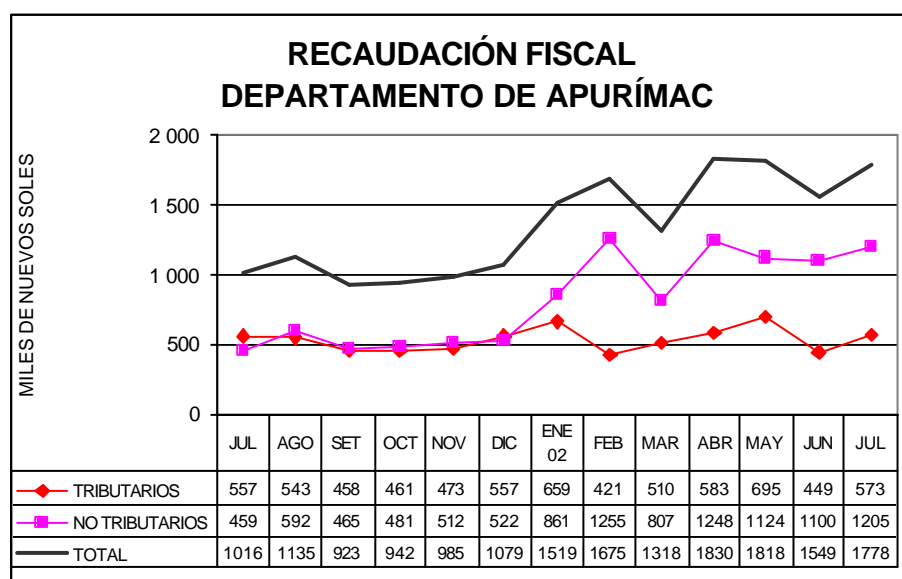

## IV. MONEDA Y CRÉDITO

### 1. Liquidez del sistema bancario

El saldo a fines de julio de los depósitos en el sistema financiero ascendió a S/. 54 091 mil, importe que representa incrementos de 2,5 por ciento y 12,5 por ciento respecto al saldo de los depósitos del mes anterior y julio del 2001, respectivamente. Los depósitos en M/E que representaron 56 por ciento del total de depósitos en el sistema financiero, se incrementaron en 3 por ciento con relación a los de julio del 2001, en tanto que, en M/N (44 por ciento del total de

depósitos) aumentaron en S/. 5 060 mil (27 por ciento).

### 2. Crédito al sector privado

El saldo de las colocaciones del sistema financiero ascendió a S/. 23 143 mil, superando el del mes anterior y julio del 2001 en S/. 2 785 mil (14 por ciento) y en S/. 7 975 mil (53 por ciento). Las colocaciones en M/N representaron el 70 por ciento del total de las colocaciones del sistema financiero y se incrementaron en 37 por ciento con relación a las de similar mes del año anterior.

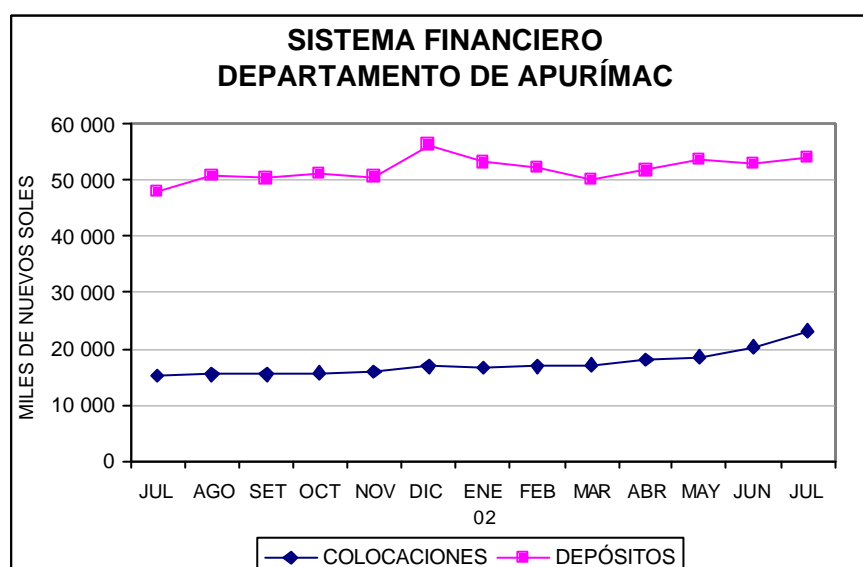

cuadro 01

**CIUDAD DE ABANCAY: VARIACION DEL INDICE DE PRECIOS AL CONSUMIDOR.**

BASE AÑO 1994 = 100

GRANDES GRUPOS DE CONSUMO	2001							NFL.ACUM 2001	2 002							INFL.ACUM	
	JUL	AGO	SET	OCT	NOV	DIC	ENE		FEB	MAR	ABR	MAY	JUN	JUL	JUL/JUL	ENE-JUL	
<b>INDICE GENERAL</b>	<b>0,05</b>	<b>0,14</b>	<b>-0,01</b>	<b>0,32</b>	<b>-0,24</b>	<b>-0,37</b>	<b>1,39</b>		<b>-0,02</b>	<b>-1,13</b>	<b>-0,75</b>	<b>-0,92</b>	<b>-0,77</b>	<b>-0,82</b>	<b>-0,83</b>	<b>-5,28</b>	<b>-5,13</b>
1.ALIMENTOS Y BEBIDAS	-0,02	0,25	-0,02	0,61	0,33	-0,65	0,28		0,02	-2,07	-1,25	-1,98	-1,67	-1,45	-1,30	-8,84	-9,31
2.VESTIDO Y CALZADO	0,00	0,22	0,00	0,00	0,00	0,00	1,39		0,10	0,00	0,75	0,06	1,57	1,02	0,71	4,50	4,27
3.ALQ.VIV.COMBUSTIBLES Y ELECT.	0,24	0,09	0,09	-0,10	-2,76	0,00	6,09		-0,22	0,05	-1,00	0,22	-0,86	-1,12	-1,12	-6,58	-4,00
4.MUEBLES,ENS.Y MANTENIM.DE VIV.	0,00	0,00	0,00	0,11	0,00	0,00	0,93		0,00	0,35	0,29	0,71	1,35	0,76	-0,42	3,17	3,06
5.CUIDADOS, CONSERVAC.DE LA SALUD	0,00	1,03	0,00	0,00	0,00	0,00	2,58		0,00	0,00	-0,13	1,56	1,24	0,12	-0,52	3,32	2,27
6.TRANSPORTES Y COMUNICACIONES	0,79	-1,43	-0,46	-0,38	0,00	0,01	-2,67		-0,20	0,00	0,17	0,60	0,00	-0,51	0,03	-2,15	0,09
7.ESPARC.DIV.SERV.CULT.Y ENSEÑAN.	0,00	0,00	0,00	0,01	0,00	0,06	1,15		0,00	0,00	0,73	1,38	0,54	0,50	0,29	3,55	3,48
8.OTROS BIENES Y SERVICIOS	0,05	0,00	0,00	0,00	-0,17	0,00	3,22		-0,17	0,43	-0,26	0,12	0,83	0,31	-0,12	0,97	1,14

FUENTE: Instituto Nacional de Estadística e Informática-Of. Abancay.

cuadro 02

## DPTO.APURÍMAC: PRODUCCIÓN AGROPECUARIA (t) 1/.

	2001						TOTAL 2001	2002						VARIACIÓN 02/01 (%)		
	JUL	AGO	SET	OCT	NOV	DIC		ENE	FEB	MAR	ABR	MAY	JUN	JUL	JUL/JUL	ENE-JUL
<b>AGRICOLA 1/</b>	<b>16 869</b>	<b>1 665</b>	<b>1 626</b>	<b>768</b>	<b>293</b>	<b>677</b>	<b>112 657</b>	<b>1 771</b>	<b>3 854</b>	<b>4 701</b>	<b>9 335</b>	<b>34 966</b>	<b>34 750</b>	<b>11 184</b>	<b>-33,70</b>	<b>-6,57</b>
Avena grano	24	1	0	0	0	0	110	0	0	0	0	31	110	96	300,00	117,43
Cebada	1 853	122	0	0	0	0	7 597	0	0	0	144	1 035	6 364	2 514	35,69	34,53
Maíz amarillo duro	30	64	0	0	0	0	1 612	0	0	212	174	364	260	230	666,67	-19,91
Maíz amiláceo	3 170	10	0	0	0	0	30 114	0	0	0	2 485	10 623	11 911	1 673	-47,23	-11,34
Quinoa	79	0	0	0	0	0	936	0	0	0	104	215	328	12	-84,89	-29,56
Trigo	2 400	200	0	0	0	0	8 571	0	0	0	179	579	4 374	2 986	24,42	-3,01
Kiwicha	7	1	0	0	0	0	142	0	0	0	15	48	24	0	-100,00	-38,10
Maswa	320	48	0	0	0	0	2 834	0	0	0	220	1 635	1 947	326	2,03	48,18
Oca	375	4	0	0	0	0	3 249	0	0	0	374	1 914	1 962	625	66,53	50,26
Olluco	739	7	0	0	0	0	6 024	0	0	128	537	2 926	3 140	955	29,23	27,73
Papa	20 739	1 742	2 711	819	545	777	133 665	1 507	4 412	6 576	10 546	49 169	32 392	10 053	-51,52	-9,77
Yuca	16	10	5	4	0	0	249	0	40	53	5	38	43	0	-100,00	-22,46
Arveja grano seco	63	4	17	0	0	0	988	0	0	0	76	417	627	42	-33,12	20,17
Frijol	571	225	0	0	0	0	4 889	50	50	243	761	1 245	1 593	0	-100,00	-15,49
Haba grano seco	366	29	21	0	0	0	1 963	0	0	0	228	724	960	201	-45,11	10,42
Tarwi	139	16	27	0	0	0	436	0	0	0	0	9	363	163	17,31	36,17
Arveja grano verde	36	22	14	7	5	5	1 345	8	441	397	92	138	83	28	-22,22	-8,15
Haba grano verde	90	23	0	0	0	0	2 117	6	677	525	230	364	374	67	-25,56	7,12
Ajo	218	13	48	0	0	0	18 721	8	11	28	34	45	10	0	-100,00	-78,77
Cebolla	95	46	66	84	20	42	754	19	28	84	23	187	242	47	-50,53	26,99
Maíz Choclo	24	0	0	0	0	0	2 063	1 086	1 085	86	0	18	28	0	-100,00	13,40
Tomate	16	20	13	12	0	0	617	8	148	233	156	148	167	20	25,00	53,90
Zanahoria	36	24	15	28	13	6	520	34	26	53	50	107	79	18	-50,00	-15,52
Zapallo	53	97	101	110	0	0	1 508	68	63	141	102	250	342	148	179,25	-7,19
Plátano	8	0	0	0	0	0	170	0	29	22	24	24	22	17	112,50	-18,63
Papayo	42	0	0	0	0	0	385	0	58	69	101	41	54	31	-26,19	-8,00
Tuna	30	0	14	0	0	0	5 877	1 011	1 265	996	1 278	968	147	13	-56,67	-3,15
Caña para alcohol	0	14	0	0	0	0	474	0	95	0	220	214	220	180	-	101,96
Alfalfa	3 248	1 785	1 844	2 150	371	1 800	27 496	2 159	1 962	2 006	2 819	2 811	2 675	3 502	7,84	-8,25
Chirimoya	184	22	5	0	0	0	790	0	0	0	163	238	239	170	-7,61	6,16
Limón	12	3	4	3	0	0	155	14	36	33	26	20	13	17	41,67	9,85
Manzano	0	0	0	0	0	0	519	90	197	214	109	15	0	0	-	20,48
Naranja	20	7	5	4	0	0	306	0	61	48	59	10	40	10	-50,00	-21,42
Palto	46	4	5	8	0	0	415	0	55	107	89	67	14	16	-65,22	-12,57
Anís	200	0	0	0	0	0	380	0	0	0	0	0	80	245	22,50	-14,47
Avena forrajera	393	56	20	18	0	0	1 392	12	0	0	144	492	870	177	-54,96	30,55
Cebada forrajera	197	54	10	9	0	0	885	11	0	34	154	134	802	157	-20,30	59,11
<b>PECUARIA 1/</b>	<b>5 361</b>	<b>4 270</b>	<b>4 251</b>	<b>4 276</b>	<b>5 716</b>	<b>6 595</b>	<b>71 008</b>	<b>7 165</b>	<b>4 209</b>	<b>3 545</b>	<b>3 891</b>	<b>3 655</b>	<b>4 097</b>	<b>3 952</b>	<b>-26,29</b>	<b>-33,52</b>
Carne de ave	23	22	21	22	27	30	264	29	75	73	78	78	76	77	232,74	243,92
Carne de vacuno	771	659	620	557	719	754	9 110	713	244	222	267	307	357	341	-55,73	-57,74
Carne de ovino	131	128	122	116	129	129	1 603	131	108	112	114	119	102	106	-18,93	-18,94
Carne de porcino	271	172	171	166	390	437	3 137	267	243	201	233	259	275	295	8,77	-1,59
Carne de caprino	23	17	16	15	30	35	317	30	31	35	37	34	39	33	43,14	16,86
Carne de alpaca	64	44	40	41	39	39	666	39	60	69	96	79	214	160	148,70	55,95
Carne de llama	20	18	16	18	19	19	210	13	8	9	11	12	48	25	26,63	6,42
Carne de cuy	9	9	9	9	9	9	105	8	8	8	8	9	9	9	0,78	-1,50
Carne de conejo	0	0	0	0	0	0	3	0	0	0	0	0	0	0	-4,00	10,75
Huevos	17	16	16	16	16	16	195	18	8	8	8	8	9	9	-46,81	-41,71
Leche	1 697	1 145	1 333	1 406	1 323	2 130	24 249	2 539	1 299	1 202	1 200	1 183	1 185	1 179	-30,54	-42,13
Lana de oveja	0	0	17	79	90	129	1 144	341	175	73	117	19	0	0	-	-12,58
Fibra de alpaca	0	0	0	0	0	1	115	27	26	23	5	1	0	0	-	-28,58
<b>TOTAL 1/</b>	<b>22 230</b>	<b>5 935</b>	<b>5 877</b>	<b>5 044</b>	<b>6 009</b>	<b>7 272</b>	<b>183 665</b>	<b>8 936</b>	<b>8 063</b>	<b>8 246</b>	<b>13 226</b>	<b>38 621</b>	<b>38 847</b>	<b>15 136</b>	<b>-31,91</b>	<b>-14,63</b>

1/ : Valor en miles de Nuevos Soles (Cifras reajustadas a precios de 1994).

**CUADRO - 03**

**DPTO. APURÍMAC: AVANCE DE LA PRODUCCIÓN AGRÍCOLA.**

CULTIVOS	CAMPAÑA AGRÍCOLA 2000/2001					CAMPAÑA AGRÍCOLA 2001/2002				
	AGOSTO-JULIO					AGOSTO-JULIO				
	SIEMBRA ha	PERDIDA ha	COSECHA ha	PRODUC. t	V.B.P. Mls.S/.	SIEMBRA ha	PERDIDA ha	COSECHA ha	PRODUC. t	V.B.P. Mls.S/.
Avena grano	145	3	102	109	71	203	0	204	238	156
Cebada	9 306	115	7 256	7 475	2 954	9 494	148	8 076	10 179	4 023
Maíz amarillo dur	1 147	0	893	1 548	629	946	0	1 004	1 304	530
Maíz amiláceo	30 526	648	29 248	30 104	21 583	26 075	1 345	24 450	26 701	19 143
Quinua	1 070	7	1 149	936	638	707	4	702	659	450
Trigo	10 360	21	9 283	8 529	4 228	8 489	114	7 292	8 319	4 123
Kiwicha	171	0	151	141	193	87	0	107	88	121
Maswa	747	5	742	2 786	884	918	7	914	4 176	1 325
Oca	927	42	725	3 244	1 340	1 060	14	1 032	4 879	2 016
Olluco	1 469	35	1 434	6 017	2 271	1 577	16	1 538	7 693	2 904
Papa	15 015	355	14 792	129 133	52 101	13 946	360	12 171	121 248	48 920
Yuca	42	0	37	230	79	25	0	30	197	67
Arveja grano seco	1 104	10	945	967	1 034	1 142	26	1 137	1 183	1 265
Frijol	4 942	8	4 433	4 664	5 998	4 285	0	4 509	4 166	5 358
Haba grano seco	2 111	10	1 928	1 913	1 351	2 176	106	2 082	2 163	1 527
Tarwi	551	21	461	465	294	740	5	702	577	365
Arveja grano verd	441	0	461	1 341	1 115	356	0	359	1 240	1 032
Haba grano verde	735	68	650	2 154	982	428	0	611	2 266	1 033
Ajo	127	0	149	885	1 768	18	0	33	215	430
Cebolla	123	0	105	729	182	50	0	96	888	221
Maíz Choclo	443	0	438	2 031	847	326	0	313	2 335	974
Tomate	93	0	87	576	198	94	0	116	925	317
Zanahoria	74	0	54	434	85	39	0	50	453	88
Zapallo	148	0	137	1 211	353	126	0	164	1 422	414
Plátano (31 ha) 1/	1	0	19	200	59	4	0	6	138	41
Papayo (36 ha) 1/	1	0	32	385	140	10	0	22	354	129
Tuna (1006 ha) 1/	71	0	274	5 863	939	31	0	251	5 692	912
Caña para alcohol	19	0	35	460	39	14	0	81	943	79
Alfalfa (345 ha) 1/	35	5	2 065	32 344	5 358	80	12	1 418	25 884	4 288
Chirimoya (99ha)	0	0	9	763	268	0	0	8	837	294
Limón (29 ha) 1/	1	0	19	153	50	1	0	17	169	56
Manzano (64 ha)	0	0	28	519	342	12	0	26	625	412
Naranja (47 ha) 1/	2	0	27	323	109	2	0	13	244	83
Palto (83 ha) 1/	0	0	27	429	293	0	0	22	365	249
Anís	410	0	410	380	2 301	485	50	435	325	1 968
Avena forrajera	133	0	123	1 298	176	168	0	161	1 789	242
Cebada forrajera	68	0	71	812	114	123	0	123	1 365	191
<b>Total</b>	<b>82 553</b>	<b>1 352</b>	<b>78 796</b>	<b>251 552</b>	<b>111 364</b>	<b>74 237</b>	<b>2 206</b>	<b>70 270</b>	<b>242 246</b>	<b>105 744</b>

1/: Superficie en producción.

Fuente: Dirección Regional Agraria Apurímac.



**CUADRO - 04**

**DPTO. APURÍMAC: AVANCE DE LA PRODUCCIÓN AGRÍCOLA.**

CULTIVOS	2 001					2 002				
	ENERO-JULIO					ENERO-JULIO				
	SIEMBRAS ha	PERDIDA ha	COSECHA ha	PRODUC. t	V.B.P. Mls.S/.	SIEMBRA ha	PERDIDA ha	COSECHA ha	PRODUC. t	V.B.P. Mls.S/.
Avena grano	11	3	102	109	71	0	0	203	237	155
Cebada	1 418	115	7 256	7 475	2 954	2 517	148	7 958	10 057	3 974
Maíz amarillo duro	45	0	893	1 548	629	143	0	946	1 240	504
Maíz amiláceo	30	474	29 248	30 104	21 583	470	1 339	24 439	26 691	19 136
Quinua	92	7	1 149	936	638	105	4	702	659	450
Trigo	2 054	21	9 126	8 371	4 149	5 884	114	7 092	8 119	4 024
Kiwicha	8	0	151	141	193	0	0	107	87	120
Maswa	0	5	742	2 786	884	2	7	903	4 128	1 310
Oca	0	42	725	3 244	1 340	11	14	1 031	4 875	2 014
Olluco	0	35	1 434	6 017	2 271	8	16	1 536	7 686	2 901
Papa	272	313	14 628	127 071	51 269	375	359	11 504	114 654	46 259
Yuca	6	0	37	230	79	2	0	26	179	61
Arveja grano seco	8	10	945	967	1 034	26	26	1 115	1 162	1 242
Frijol	1 076	8	4 433	4 664	5 998	2 677	0	4 259	3 941	5 069
Haba grano seco	2	10	1 928	1 913	1 351	28	105	2 027	2 113	1 492
Tarwi	0	21	381	393	248	28	5	652	534	338
Arveja grano verde	3	0	433	1 292	1 075	48	0	337	1 187	987
Haba grano verde	6	68	623	2 094	954	27	0	601	2 243	1 022
Ajo	11	0	101	643	1 283	5	0	20	136	272
Cebolla	16	0	69	496	124	9	0	73	630	157
Maíz Choclo	23	0	438	2 031	847	58	0	309	2 303	961
Tomate	9	0	86	572	196	7	0	110	880	302
Zanahoria	8	0	54	434	85	14	0	39	367	72
Zapallo	16	0	136	1 200	349	28	0	126	1 114	324
Plátano	1	0	13	170	50	1	0	4	138	41
Papayo	0	0	32	385	140	0	0	21	354	129
Tuna	7	0	274	5 863	939	24	0	243	5 678	910
Caña para alcohol	0	0	35	460	39	2	0	80	929	78
Alfalfa	34	5	1 200	19 546	3 238	18	1	728	17 934	2 971
Chirimoya	0	0	9	763	268	0	0	3	810	284
Limón	0	0	19	145	48	0	0	14	159	52
Manzano	0	0	28	519	342	12	0	26	625	412
Naranja	0	0	27	290	98	0	0	9	228	77
Palto	0	0	27	398	272	0	0	18	348	238
Anís	410	0	410	380	2 301	450	50	435	325	1 968
Avena forrajera	8	0	123	1 298	176	20	0	148	1 695	229
Cebada forrajera	28	0	71	812	114	22	0	115	1 292	181
<b>Total</b>	<b>5 599</b>	<b>1 136</b>	<b>77 385</b>	<b>235 759</b>	<b>107 629</b>	<b>13 021</b>	<b>2 187</b>	<b>67 957</b>	<b>225 737</b>	<b>100 715</b>

Fuente: Dirección Regional Agraria Apurímac.

Cuadro - 05

## DPTO.APURÍMAC: SIEMBRAS (ha).

CULTIVOS	2001							TOTAL 2 001	2002							VARIACION % 02/01	
	JUL	AGO	SET	OCT	NOV	DIC	ENE		FEB	MAR	ABR	MAY	JUN	JUL	JUL/JUL	ENE-JUL	
Avena grano			13	81	75	34	214									-,-	-100,00
Cebada			11	743	2 910	3 313	8 395	1 417	950				150			-,-	77,50
Maíz amarillo duro		16	128	271	151	237	848	69	74							-,-	217,78
Maíz amiláceo		149	1 633	11 442	7 601	4 780	25 635	470								-,-	1466,67
Quinua			44	363	165	30	694	105								-,-	14,13
Trigo					484	2 121	4 659	3 604	1 716	454			110			-,-	186,47
Kiwicha			4	66	15	2	95									-,-	-100,00
Maswa			154	554	196	12	916	2								-,-	-,-
Oca			169	647	227	6	1 049	11								-,-	-,-
Olluco			250	850	457	12	1 569	6					2			-,-	-,-
Papa	220	171	461	6 033	4 646	2 260	13 843	114	10		2	78	97	74	-66,36	37,87	
Yuca			11	11	1		29	2								-,-	-66,67
Arveja grano seco			101	552	301	162	1 124	24					2			-,-	225,00
Frijol		35	206	400	621	346	2 684	1 674	476	516				11		-,-	148,79
Haba grano seco			132	1 018	693	305	2 150	18					10			-,-	1300,00
Tarwi			80	424	180	28	712						28			-,-	-,-
Arveja grano verde		22	107	95	29	55	311	20	1	4	4		10	9		-,-	1820,00
Haba grano verde		21	116	127	26	111	407	2	2	4	1		12	6		-,-	350,00
Ajo			3	3	7		24				5					-,-	-52,38
Cebolla		4	6	10	8	13	57		1	1	1			6		-,-	-43,55
Maíz Choclo	5	35	135	78		20	291	1						57	1040,00		152,17
Tomate		11	36	20	17	3	96	1	2		1		2	1		-,-	-22,22
Zanahoria		4	9	5	3	4	33	4	2	1	2		2	3		-,-	75,00
Zapallo		4	20	26	10	38	114	8	17		1	2				-,-	75,00
Plátano		1	1		1		4				1					-,-	100,00
Papayo					10		10									-,-	-,-
Tuna		3	3		1		14		12					12		-,-	242,86
Caña para alcohol					12		12							2		-,-	-,-
Alfalfa		2	36	24			96	1	6	4	5			3		-,-	-46,27
Chirimoya							0									-,-	-,-
Limón		1					1									-,-	-,-
Manzano							0		4	8		0				-,-	-,-
Naranja		2					2									-,-	-,-
Palto							0									-,-	-,-
Anís						35	445		450							-,-	9,76
Avena forrajera		2	29	42	50	25	156		17				3	3		-,-	166,67
Cebada forrajera			18	18	35	30	129	3	14	2						-,-	-21,43
<b>Total</b>	<b>225</b>	<b>483</b>	<b>3 916</b>	<b>23 903</b>	<b>18 932</b>	<b>13 982</b>	<b>66 815</b>	<b>7 556</b>	<b>3 754</b>	<b>994</b>	<b>22</b>	<b>80</b>	<b>126</b>	<b>489</b>	<b>117,33</b>	<b>132,56</b>	

**DEPARTAMENTO DE APURIMAC: PRODUCCION PECUARIA 2/.**

ESPECIES	VARIABLE	U.MEDIDA	2001								TOTAL 2001	2002						VARIACION 02/01 (%)					
			JUN	JUL	AGO	SET	OCT	NOV	DIC	ENE		FEB	MAR	ABR	MAY	JUN	JUN/JUN	ENE-JUN					
AVES	POBLACION 1/	UNIDADES																					
	PRODUCCION	UNIDADES (SAC)	11286,00	11112,00	10915,00	9675,00	9555,00	12604,00	13586,00	135707,00	14245,00	46560,00	44060,00	46592,00	46480,00	48757,00			332,01	261,40			
	CARNE	CARCASA (t)	13,13	23,21	22,19	21,16	22,18	27,23	30,25	264,29	29,29	74,84	72,87	77,62	77,90	76,14			479,89	246,12			
	HUEVOS	GALLINAS POST t	8028,00	8083,00	7667,00	7632,00	7656,00	7727,00	7788,00	95233,00	8340,00	7390,00	7090,00	7220,00	7230,00	7484,00			-6,78	-8,06			
			16,77	16,75	15,72	15,70	15,72	15,75	15,76	195,09	17,67	8,19	7,84	8,33	8,42	8,51			-49,25	-40,86			
VACUNOS	POBLACION 1/	UNIDADES																					
	PRODUCCION	UNIDADES (SAC)	7939,00	7056,00	6008,00	5712,00	5148,00	6491,00	6852,00	82812,00	6525,00	2240,00	2055,00	2424,00	2790,00	3240,00			-59,19	-57,68			
	CARNE	CARCASA (t)	874,00	771,00	659,00	620,40	557,00	719,00	754,40	9110,30	712,63	244,10	221,80	267,40	306,62	357,23			-59,13	-58,05			
	LECHE	VACAS EN ORD t	11270,00	11260,00	11240,00	11220,00	11150,00	11245,00	11230,00	20750,00	11230,00	20750,00	19170,00	20290,00	19885,00	19775,00			75,47	64,46			
			2014,00	1697,00	1145,00	1333,00	1406,00	1323,00	2129,70	2538,91	1299,00	1202,00	1200,00	1183,49	1184,88			-41,17	-43,43				
OVINOS	POBLACION 1/	UNIDADES																					
	PRODUCCION	UNIDADES (SAC)	12155,00	11254,00	11033,00	10526,00	10015,00	11081,00	11446,00	138341,00	11268,00	9272,00	10170,00	10376,00	10578,00	9780,00			-19,54	-15,81			
	CARNE	CARCASA (t)	142,20	131,00	128,00	121,90	116,00	129,25	129,40	1602,75	131,09	108,20	111,70	114,10	119,20	102,43			-27,97	-18,94			
	LANA	ANIM.ESQUILADOS t				1856,00	7927,00	9727,00	16792,00	197167,00	73040,00	132160,00	60120,00	78040,00	10853,00				#¡DIV/0!	120,19			
					17,00	79,00	90,00	128,97	1144,07	341,15	174,99	72,57	117,10	19,00				#¡DIV/0!	-12,58				
PORCINOS	POBLACION 1/	UNIDADES																					
	PRODUCCION	UNIDADES (SAC)	5183,00	4437,00	2849,00	2854,00	2740,00	6351,00	7092,00	51287,00	4368,00	4084,00	3615,00	4084,00	4522,00	5070,00			-2,18	3,12			
	CARNE	CARCASA (t)	317,70	271,20	172,00	171,00	166,00	390,00	436,90	3137,32	267,06	242,70	201,00	233,00	259,23	274,85			-13,49	-3,42			
CAPRINOS	POBLACION 1/	UNIDADES																					
	PRODUCCION	UNIDADES (SAC)	2077,00	1865,00	1500,00	1408,00	1322,00	2473,00	2814,00	26346,00	2580,00	2599,00	2832,00	2890,00	2947,00	3530,00			69,96	16,13			
	CARNE	CARCASA (t)	25,93	22,88	16,75	15,70	14,75	29,77	34,74	316,54	29,91	30,99	35,31	37,08	34,05	39,28			51,48	13,56			
	LECHE	CABRAS EN ORD t	220,00	215,00	209,00	205,00	220,00	225,00	220,00	2443,00	245,00	240,00	238,00	228,00	228,00	230,00			4,55	22,63			
			1,67	1,63	1,58	1,54	1,65	1,69	18,46	1,83	1,80	1,79	1,73	1,73	1,75			4,79	21,90				
ALPACAS	POBLACION 1/	UNIDADES																					
	PRODUCCION	UNIDADES (SAC)	3867,00	2107,00	1295,00	1113,00	1148,00	1081,00	1111,00	20970,00	1110,00	2168,00	2670,00	3569,00	2959,00	8570,00			121,62	60,47			
	CARNE	CARCASA (t)	108,47	64,38	44,32	40,26	41,28	39,39	39,43	665,75	39,41	60,47	69,11	96,47	79,47	213,99			97,28	40,90			
	FIBRA	ANIM.ESQUILAI t	200,00	50,00				84,00	630,00	46378,00	9331,00	16188,00	15560,00	3400,00	4,00				-100,00	-2,48			
			1,00					0,69	115,05	26,62	26,03	23,12	5,27	0,64				-100,00	-28,58				
LLAMAS	POBLACION 1/	UNIDADES																					
	PRODUCCION	UNIDADES (SAC)	506,00	474,00	431,00	415,00	461,00	460,00	471,00	5095,00	326,00	331,00	345,00	439,00	467,00	1949,00			285,18	61,85			
	CARNE	CARCASA (t)	21,15	20,09	18,02	15,94	17,98	19,11	19,14	209,74	13,05	8,15	8,53	11,39	12,46	48,20			127,90	2,33			
	FIBRA	ANIM.ESQUILAI t	250,00	100,00				191,00	2977,00	17165,00	6315,00	6990,00	7170,00	594,00					-100,00	51,61			
			3,00					7,24	49,85	19,91	15,55	13,24	1,10					-100,00	16,87				
CUYES	POBLACION 1/	UNIDADES																					
	PRODUCCION	UNIDADES (SAC)	15120,00	15110,00	15090,00	15075,00	15020,00	15030,00	15050,00	180985,00	15210,00	15100,00	15110,00	15127,00	15140,00	15145,00			0,17	0,25			
	CARNE	CARCASA (t)	9,04	9,02	9,00	8,97	8,94	8,95	8,96	104,80	8,21	8,15	8,17	8,05	8,63	8,78			-2,88	-1,90			
CONEJOS	PRODUCCION	UNIDADES (SAC)	102,00	100,00	25,00	24,00	27,00	30,00	27,00	880,00	45,00	60,00	70,00	90,00	95,00	97,00			-4,90	-29,37			
	CARNE	CARCASA (t)	0,26	0,25	0,24	0,23	0,26	0,29	0,26	3,14	0,29	0,37	0,44	0,23	0,24	0,25			-3,85	13,04			

1/: POBLACION ANUAL.

**Cuadro - 06**

**DPTO.APURÍMAC: COSECHAS (ha).**

CULTIVOS	2001			TOTAL				2002							VARIACION % 02/01	
	JUL	AGO	SET	OCT	NOV	DIC	2 001	ENE	FEB	MAR	ABR	MAY	JUN	JUL	JUL/JUL	ENE-JUL
Avena grano	3	1					103					33	97	73	2333,33	99,02
Cebada	1 890	118					7 374				107	947	5 064	1 840	-2,64	9,67
Maíz amarillo	20	58					951			159	113	292	212	170	750,00	5,94
Maíz amiláceo	3 030	11					29 259				2 088	10 091	10 846	1 414	-53,34	-16,44
Quinua	88						1 149				120	219	353	10	-88,64	-38,95
Trigo	2 543	200					9 326				170	484	3 870	2 568	0,98	-22,29
Kiwicha	7						151				20	61	26		-100,00	-29,14
Maswa	95	11					753				43	340	450	70	-26,32	21,70
Oca	110	1					726				72	405	431	123	11,36	42,14
Olluco	187	2					1 436			23	88	595	639	191	2,14	7,11
Papa	2 546	202	313	67	62	23	15 295	178	461	679	960	4 888	3 323	1 015	-60,13	-21,36
Yuca	3	2	1	1			41		5	6	1	6	8		-100,00	-29,73
Arveja grano seco	70	4	18				967				73	406	601	35	-50,00	17,99
Frijol	437	250					4 683	50	25	179	716	1 131	1 508	650	48,74	-3,93
Haba grano seco	380	33	22				1 983				233	663	929	203	-46,58	5,13
Tarwi	137	20	30				431				65	10	403	174	27,01	71,13
Arveja grano verde	20	9	5	2	3	3	455	5	112	100	34	49	29	8	-60,00	-22,17
Haba grano verde	45	10					633	2	139	105	86	127	126	16	-64,44	-3,53
Ajo	34	2	10			1	114		2	4	5	7	2		-100,00	-80,20
Cebolla	14	7	4	7	2	3	92	3	5	10	3	22	27	3	-78,57	5,80
Maíz Choclo	10					4	442	123	154	18		6	8		-100,00	-29,45
Tomate	2	2	2	2			92	1	15	26	16	16	26	10	400,00	27,91
Zanahoria	4	3	2	4	1	1	65	4	3	6	5	11	8	2	-50,00	-27,10
Zapallo	6	12	12	14			174	7	7	16	12	28	38	18	200,00	-7,35
Plátano				2			15			2	1	1			-	-69,23
Papayo	2			1			33			7	11	3			-100,00	-33,33
Tuna	5		8				282	19		46	104	47	25	2	-60,00	-11,31
Caña para alcohol		1					36		9		14	20	21	16	-	128,57
Alfalfa	185	124	128	145	26	267	1 890	124		101	154	147	44	158	-14,59	-39,38
Chirimoya	5	4	1				14						3		-100,00	-69,44
Limón	2	1	1	1			22			3	3	4	1	3	50,00	-27,63
Manzano							28	8		10	6	2			-	-6,25
Naranja	4	2	1	1			31				3	2	2	2	-50,00	-66,67
Palto	8	1	1	2			31			5	3	4	2	4	-50,00	-35,19
Anís	230						410						85	350	52,17	6,10
Avena forrajera	38	6	2	2	3		136	1			12	41	74	20	-47,37	20,33
Cebada forrajera	19	6	1	1			79	1		2	14	12	71	15	-21,05	61,97
<b>Total</b>	<b>12 179</b>	<b>1 100</b>	<b>562</b>	<b>252</b>	<b>97</b>	<b>302</b>	<b>79 698</b>	<b>526</b>	<b>937</b>	<b>1 507</b>	<b>5 355</b>	<b>21 120</b>	<b>29 350</b>	<b>9 163</b>	<b>-24,77</b>	<b>-12,18</b>

Cuadro - 07

**DPTO.APURÍMAC: PRODUCCIÓN (t).**

CULTIVOS	2001						TOTAL 2 001	2002							VARIACION % (02/01)	
	JUL	AGO	SET	OCT	NOV	DIC		ENE	FEB	MAR	ABR	MAY	JUN	JUL	JUL/JUL	ENE-JUL
Avena grano	24	1					110					31	110	96	300,00	117,43
Cebada	1 853	122					7 597				144	1 035	6 364	2 514	35,69	34,53
Maíz amarillo duro	30	64					1 612			212	174	364	260	230	666,67	-19,91
Maíz amiláceo	3 170	10					30 114				2 485	10 623	11 911	1 673	-47,23	-11,34
Quinua	79						936				104	215	328	12	-84,89	-29,56
Trigo	2 400	200					8 571				179	579	4 374	2 986	24,42	-3,01
Kiwicha	7	1					142				15	48	24		-100,00	-38,10
Maswa	320	48					2 834				220	1 635	1 947	326	2,03	48,18
Oca	375	4					3 249				374	1 914	1 962	625	66,53	50,26
Olluco	739	7					6 024			128	537	2 926	3 140	955	29,23	27,73
Papa	20 739	1 742	2 711	819	545	777	133 665	1 507	4 412	6 576	10 546	49 169	32 392	10 053	-51,52	-9,77
Yuca	16	10	5	4			249		40	53	5	38	43		-100,00	-22,46
Arveja grano seco	63	4	17				988				76	417	627	42	-33,12	20,17
Frijol	571	225					4 889	50	50	243	761	1 245	1 593		-100,00	-15,49
Haba grano seco	366	29	21				1 963				228	724	960	201	-45,11	10,42
Tarwi	139	16	27				436					9	363	163	17,31	36,17
Arveja grano verde	36	22	14	7	5	5	1 345	8	441	397	92	138	83	28	-22,22	-8,15
Haba grano verde	90	23					2 117	6	677	525	230	364	374	67	-25,56	7,12
Ajo	218	13	48			18	721	8	11	28	34	45	10		-100,00	-78,77
Cebolla	95	46	66	84	20	42	754	19	28	84	23	187	242	47	-50,53	26,99
Maíz Choclo	24					32	2 063	1 086	1 085	86		18	28		-100,00	13,40
Tomate	16	20	13	12			617	8	148	233	156	148	167	20	25,00	53,90
Zanahoria	36	24	15	28	13	6	520	34	26	53	50	107	79	18	-50,00	-15,52
Zapallo	53	97	101	110			1 508	68	63	141	102	250	342	148	179,25	-7,19
Plátano	8						170		29	22	24	24	22	17	112,50	-18,63
Papayo	42						385		58	69	101	41	54	31	-26,19	-8,00
Tuna	30		14				5 877	1 011	1 265	996	1 278	968	147	13	-56,67	-3,15
Caña para alcohol		14					474		95		220	214	220	180	-,-	101,96
Alfalfa	3 248	1 785	1 844	2 150	371	1 800	27 496	2 159	1 962	2 006	2 819	2 811	2 675	3 502	7,84	-8,25
Chirimoya	184	22	5				790				163	238	239	170	-7,61	6,16
Limón	12	3	4	3			155	14	36	33	26	20	13	17	41,67	9,85
Manzano							519	90	197	214	109	15			-,-	20,48
Naranja	20	7	5	4			306		61	48	59	10	40	10	-50,00	-21,42
Palto	46	4	5	8			415		55	107	89	67	14	16	-65,22	-12,57
Anís	200						380						80	245	22,50	-14,47
Avena forrajera	393	56	20	18			1 392	12			144	492	870	177	-54,96	30,55
Cebada forrajera	197	54	10	9			885	11		34	154	134	802	157	-20,30	59,11
<b>Total</b>	<b>35 838</b>	<b>4 674</b>	<b>4 944</b>	<b>3 256</b>	<b>954</b>	<b>2 680</b>	<b>252 268</b>	<b>6 091</b>	<b>10 739</b>	<b>12 288</b>	<b>21 720</b>	<b>77 263</b>	<b>72 898</b>	<b>24 739</b>	<b>-30,97</b>	<b>-4,25</b>

**DEPARTAMENTO DE APURIMAC: PRODUCCION PECUARIA 2/.**

ESPECIES	VARIABLE	U.MEDIDA	2001							TOTAL 2001	2002							VARIACION 02/01 ( % )				
			JUL	AGO	SET	OCT	NOV	DIC	ENE		FEB	MAR	ABR	MAY	JUN	JUL	JUL/JUL	ENE-JUL				
AVES	POBLACION 1/	UNIDADES																				
	PRODUCCION	UNIDADES (SACA)	11112,00	10915,00	9675,00	9555,00	12604,00	13586,00	135707,00	14245,00	46560,00	44060,00	46592,00	46480,00	48757,00	46964,00	322,64	269,98				
	CARNE	CARCASA (t)	23,21	22,19	21,16	22,18	27,23	30,25	264,29	29,29	74,84	72,87	77,62	77,90	76,14	77,23	232,74	243,92				
	HUEVOS	GALLINAS POSTURA	8083,00	7667,00	7632,00	7656,00	7727,00	7788,00	95233,00	8340,00	7390,00	7090,00	7220,00	7230,00	7484,00	7542,00	-6,69	-7,87				
		t	16,75	15,72	15,70	15,72	15,75	15,76	195,09	17,67	8,19	7,84	8,33	8,42	8,51	8,91	-46,81	-41,71				
VACUNOS	POBLACION 1/	UNIDADES																				
	PRODUCCION	UNIDADES (SACA)	7056,00	6008,00	5712,00	5148,00	6491,00	6852,00	82812,00	6525,00	2240,00	2055,00	2424,00	2790,00	3240,00	3095,00	-56,14	-57,47				
	CARNE	CARCASA (t)	771,00	659,00	620,40	557,00	719,00	754,40	9110,30	712,63	244,10	221,80	267,40	306,62	357,23	341,31	-55,73	-57,74				
	LECHE	VACAS EN ORDEÑO	11260,00	11240,00	11220,00	11150,00			112425,00	11230,00	20750,00	19170,00	20290,00	19885,00	19775,00	19670,00	74,69	65,92				
		t	1697,00	1145,00	1333,00	1406,00	1323,00	2129,70	24249,40	2538,91	1299,00	1202,00	1200,00	1183,49	1184,88	1178,81	-30,54	-42,13				
OVINOS	POBLACION 1/	UNIDADES																				
	PRODUCCION	UNIDADES (SACA)	11254,00	11033,00	10526,00	10015,00	11081,00	11446,00	138341,00	11268,00	9272,00	10170,00	10376,00	10578,00	9780,00	10187,00	-9,48	-14,97				
	CARNE	CARCASA (t)	131,00	128,00	121,90	116,00	129,25	129,40	1602,75	131,09	108,20	111,70	114,10	119,20	102,43	106,20	-18,93	-18,94				
	LANA	ANIM.ESQUILADOS			1856,00	7927,00	9727,00	16792,00	197167,00	73040,00	132160,00	60120,00	78040,00	10853,00			--	120,19				
		t			17,00	79,00	90,00	128,97	1144,07	341,15	174,99	72,57	117,10	19,00		--	-12,58					
PORCINOS	POBLACION 1/	UNIDADES																				
	PRODUCCION	UNIDADES (SACA)	4437,00	2849,00	2854,00	2740,00	6351,00	7092,00	51287,00	4368,00	4084,00	3615,00	4084,00	4522,00	5070,00	5340,00	20,35	5,72				
	CARNE	CARCASA (t)	271,20	172,00	171,00	166,00	390,00	436,90	3137,32	267,06	242,70	201,00	233,00	259,23	274,85	294,99	8,77	-1,59				
CAPRINOS	POBLACION 1/	UNIDADES																				
	PRODUCCION	UNIDADES (SACA)	1865,00	1500,00	1408,00	1322,00	2473,00	2814,00	26346,00	2580,00	2599,00	2832,00	2890,00	2947,00	3530,00	2935,00	57,37	20,70				
	CARNE	CARCASA (t)	22,88	16,75	15,70	14,75	29,77	34,74	316,54	29,91	30,99	35,31	37,08	34,05	39,28	32,75	43,14	16,86				
	LECHE	CABRAS EN ORDEÑO	215,00	209,00	205,00	220,00	225,00	220,00	2443,00	245,00	240,00	238,00	228,00	228,00	230,00		-100,00	3,30				
		t	1,63	1,58	1,54	1,65	1,69	1,65	18,46	1,83	1,80	1,79	1,73	1,73	1,75	-100,00	2,71					
ALPACAS	POBLACION 1/	UNIDADES																				
	PRODUCCION	UNIDADES (SACA)	2107,00	1295,00	1113,00	1148,00	1081,00	1111,00	20970,00	1110,00	2168,00	2670,00	3569,00	2959,00	8570,00	7280,00	245,51	86,09				
	CARNE	CARCASA (t)	64,38	44,32	40,26	41,28	39,39	39,43	665,75	39,41	60,47	69,11	96,47	79,47	213,99	160,11	148,70	55,95				
	FIBRA	ANIM.ESQUILADOS	50,00				84,00	630,00	46378,00	9331,00	16188,00	15560,00	3400,00	4,00			-100,00	-2,59				
		t					0,69	115,05	26,62	26,03	23,12	5,27	0,64			--	-28,58					
LLAMAS	POBLACION 1/	UNIDADES																				
	PRODUCCION	UNIDADES (SACA)	474,00	431,00	415,00	461,00	460,00	471,00	5095,00	326,00	331,00	345,00	439,00	467,00	1949,00	1260,00	165,82	79,10				
	CARNE	CARCASA (t)	20,09	18,02	15,94	17,98	19,11	19,14	209,74	13,05	8,15	8,53	11,39	12,46	48,20	25,44	26,63	6,42				
	FIBRA	ANIM.ESQUILADOS	100,00				191,00	2977,00	17165,00	6315,00	6990,00	7170,00	594,00				-100,00	50,53				
		t					7,24	49,85	19,91	15,55	13,24	1,10				--	16,87					
CUYES	POBLACION 1/	UNIDADES																				
	PRODUCCION	UNIDADES (SACA)	15110,00	15090,00	15075,00	15020,00	15030,00	15050,00	180985,00	15210,00	15100,00	15110,00	15127,00	15140,00	15145,00	15149,00	0,26	0,25				
	CARNE	CARCASA (t)	9,02	9,00	8,97	8,94	8,95	8,96	104,80	8,21	8,15	8,17	8,05	8,63	8,78	9,09	0,78	-1,50				
CONEJOS	PRODUCCION	UNIDADES (SACA)	100,00	25,00	24,00	27,00	30,00	27,00	880,00	45,00	60,00	70,00	90,00	95,00	97,00	95,00	-5,00	-26,10				
	CARNE	CARCASA (t)	0,25	0,24	0,23	0,26	0,29	0,26	3,14	0,29	0,37	0,44	0,23	0,24	0,25	0,24	-4,00	10,75				

1/: POBLACION ANUAL.

2/: Cifras reajustadas con información de la Provincia de Andahuaylas.

Cuadro - 09

**DEPARTAMENTO DE APURIMAC: BENEFICIO DE GANADO EN CAMALES**

	2001							TOTAL 2 001	2002							VARIACION 02/01 (%)		ENE-JUL	
	JUL	AGO	SET	OCT	NOV	DIC	ENE		FEB	MAR	ABR	MAY	JUN	JUL	JUL/JUL	ENE-JUL	2001	2002	
<b>VACUNOS</b>																			
Nº DE CABEZAS	1 537	1 444	1 004	1 520	1 561	1 604	14 818	1 626	1 532	1 479	1 642	1 603	1 651	1 694	10,21	46,09	7 685	11 227	
kg	158 567	154 249	105 260	161 828	173 200	172 105	1 558 847	173 067	162 317	141 065	190 945	167 505	181 887	182 872	15,33	51,43	792 205	1 199 658	
<b>OVINOS</b>																			
Nº DE CABEZAS	828	825	919	1 004	1 042	997	7 990	1 101	1 239	1 166	1 133	1 003	1 056	1 057	27,66	142,12	3 203	7 755	
kg	10 982	10 875	12 078	13 157	13 666	13 778	113 244	14 426	16 349	15 674	16 245	13 130	13 260	13 270	20,83	105,99	49 690	102 354	
<b>CAPRINOS</b>																			
Nº DE CABEZAS	143	138	151	154	150	129	1 284	181	164	158	250	155	165	171	19,58	121,35	562	1 244	
kg	1 927	2 019	2 051	2 127	2 119	3 450	22 456	2 405	2 157	2 077	4 240	2 099	2 132	2 199	14,12	61,92	10 690	17 309	
<b>PORCINOS</b>																			
Nº DE CABEZAS	561	530	536	553	527	539	5 571	553	376	464	502	521	530	543	-3,21	20,89	2 886	3 489	
kg	27 649	27 389	26 554	27 710	25 225	26 408	281 321	25 828	20 238	23 197	25 349	24 664	25 407	25 695	-7,07	15,09	148 035	170 378	
<b>ALPACAS</b>																			
Nº DE CABEZAS	38	32	53	40	32	19	280	40	48	45	36	40	950		-100,00	1014,42	104	1 159	
kg	1 330	900	1 165	875	700	457	6 890	875	1 096	1 000	795	934	934		-100,00	101,72	2 793	5 634	
<b>TOTAL</b>																			
Nº DE CABEZAS	<b>3 107</b>	<b>2 969</b>	<b>2 663</b>	<b>3 271</b>	<b>3 312</b>	<b>3 288</b>	<b>29 943</b>	<b>3 501</b>	<b>3 359</b>	<b>3 312</b>	<b>3 563</b>	<b>3 322</b>	<b>4 352</b>	<b>3 465</b>	<b>11,52</b>	<b>72,26</b>	<b>14 440</b>	<b>24 874</b>	
kg	<b>200 455</b>	<b>195 432</b>	<b>147 108</b>	<b>205 697</b>	<b>214 910</b>	<b>216 198</b>	<b>1 982 758</b>	<b>216 601</b>	<b>202 157</b>	<b>183 013</b>	<b>237 574</b>	<b>208 332</b>	<b>223 620</b>	<b>224 036</b>	<b>11,76</b>	<b>49,02</b>	<b>1 003 413</b>	<b>1 495 333</b>	

FUENTE: Oficina de Información Agraria (O.I.A) de la Sub-Dirección Regional del Ministerio de Agricultura de Apurímac.

CUADRO - 10

**DEPARTAMENTO DE APURIMAC: INGRESOS CORRIENTES DEL GOBIERNO CENTRAL EN TERMINOS NOMINALES**

(Nuevos Soles)

	2 001						TOTAL AÑO	2 002							Var % Jul02/Jul01	Acumulados a Jul		
	JUL	AGO	SET	OCT	NOV	DIC		ENE	FEB	MAR	ABR	MAY	JUN	JUL		2 001	2 002	Var %
<b>I. ING. TRIBUTARIOS</b>	556981	542866	458155	461231	473416	557337	6363788	658786	420558	510342	582556	694644	448719	572836	2,85	3870783	3888441	0,46
1. Impto a los ingresos	288258	260697	221641	224749	251461	252241	3126183	311262	224653	281797	326411	305833	244545	297781	3,30	1915394	1992282	4,01
2. Impto General a las Ventas (IGV)	120919	145766	118479	144008	135881	222056	1769874	245916	91942	103112	144292	256480	99514	151325	25,15	1003684	1092581	8,86
3. Impto Selectivo al Consumo (ISC)	4368	3422	1952	2683	3250	2109	37181	4934	4287	6931	4955	4168	3615	4337	-0,71	23765	33227	39,81
4. Otros Ingresos Tributarios 1/	143436	132981	116083	89791	82824	80931	1430550	96674	99676	118502	106898	128163	101045	119393	-16,76	927940	770351	-16,98
<b>II. ING. NO TRIBUTARIOS</b>	458894	592442	464750	480544	511761	522009	5766240	860671	1254775	807179	1247583	1123680	1100452	1205075	162,60	3194734	7599415	137,87
1. FONAVI	179	179	179	179	969	358	2043	0	0	0	0	0	0	0	-100,00	179	0	-100,00
2. ONP	245487	324165	260825	268774	281654	303446	3126193	368859	249353	254286	240129	292859	297091	324797	32,31	1687329	2027374	20,15
3. ESSALUD	160323	220576	163871	166848	186996	166063	2022950	449409	967770	517547	973055	763617	746298	831399	418,58	1118596	5249095	369,26
4. Otros	52905	47522	39875	44743	42142	52142	615054	42403	37652	35346	34399	67204	57063	48879	-7,61	388630	322946	-16,90
<b>TOTAL ING. CORRIENTES (I+II)</b>	<b>1015875</b>	<b>1135308</b>	<b>922905</b>	<b>941775</b>	<b>985177</b>	<b>1079346</b>	<b>12130028</b>	<b>1519457</b>	<b>1675333</b>	<b>1317521</b>	<b>1830139</b>	<b>1818324</b>	<b>1549171</b>	<b>1777911</b>	<b>75,01</b>	<b>7065517</b>	<b>11487856</b>	<b>62,59</b>

FUENTE: SUNAT - SUNAD

1/ Incluye I.E.S.



CUADRO - 11

**DEPARTAMENTO DE APURIMAC: DEPOSITOS EN EL SISTEMA FINANCIERO EN M/N**

(Saldo en Miles de Nuevos Soles)

ENTIDADES FINANCIERAS	2001						202						
	JUL	AGO	SET	OCT	NOV	DIC	ENE	FEB	MAR	ABR	MAY	JUN	JUL
<b>I. SISTEMA BANCARIO</b>	13422	15083	14135	15270	15023	17037	14734	13793	13277	15077	15613	14834	14537
BANCO DE LA NACION	0	0	0	0	0	0	0	0	0	0	0	0	0
BANCA MULTIPLE	13422	15083	14135	15270	15023	17037	14734	13793	13277	15077	15613	14834	14537
Crédito	12428	13859	12895	14406	14092	16055	13803	12927	12204	13936	14260	13238	12644
Trabajo	994	1224	1240	864	931	982	931	866	1073	1141	1353	1596	1893
<b>II.SISTEMA NO BANCARIO</b>	5492	5555	6057	5777	6167	7704	7717	7923	7616	7955	8607	8700	9444
Caja Municipal Arequipa	0	0	0	0	0	0	0	0	0	0	0	206	293
Caja Municipal Cusco	4331	4338	4837	4523	4814	6407	6220	6381	6018	6186	6778	6710	7227
CRAC. Quillabamba	1161	1217	1220	1254	1353	1297	1497	1542	1598	1768	1829	1784	1924
<b>T O T A L</b>	18914	20638	20192	21047	21190	24741	22451	21716	20893	23031	24220	23533	23980

FUENTE : Entidades Financieras

CUADRO - 12

**DEPARTAMENTO DE APURIMAC: DEPOSITOS EN LA BANCA MULTIPLE SEGUN TIPO DE DEPOSITO EN M/N**

(Saldo en Miles de Nuevos Soles)

ENTIDADES FINANCIERAS	2001						202						
	JUL	AGO	SET	OCT	NOV	DIC	ENE	FEB	MAR	ABR	MAY	JUN	JUL
<b>DEPOSITOS A LA VISTA</b>	3638	3873	3872	4261	4598	3091	2691	3229	2490	2804	3457	3556	3905
Crédito	3638	3873	3872	4261	4598	3091	2691	3229	2490	2804	3457	3556	3905
Trabajo	0	0	0	0	0	0	0	0	0	0	0	0	0
<b>DEPOSITOS DE AHORRO</b>	9363	10795	9878	10579	9991	13587	11639	10141	10319	11809	11473	10408	9785
Crédito	8614	9805	8861	9940	9288	12804	10909	9492	9478	10887	10513	9382	8447
Trabajo	749	990	1017	639	703	783	730	649	841	922	960	1026	1338
<b>DEPOSITOS A PLAZO</b>	421	415	385	430	434	359	404	423	468	463	683	869	847
Crédito	176	181	162	205	206	160	203	206	236	244	290	299	292
Trabajo	245	234	223	225	228	199	201	217	232	219	393	570	555
<b>T O T A L</b>	<b>13422</b>	<b>15083</b>	<b>14135</b>	<b>15270</b>	<b>15023</b>	<b>17037</b>	<b>14734</b>	<b>13793</b>	<b>13277</b>	<b>15077</b>	<b>15613</b>	<b>14834</b>	<b>14537</b>
Crédito	12428	13859	12895	14406	14092	16055	13803	12927	12204	13936	14260	13238	12644
Trabajo	994	1224	1240	864	931	982	931	866	1073	1141	1353	1596	1893

FUENTE : Entidades Financieras

CUADRO - 13

**DEPARTAMENTO DE APURIMAC: DEPOSITOS EN EL SISTEMA NO BANCARIO SEGUN TIPO DE DEPOSITO EN M/N**

(Saldo en miles de Nuevos Soles)

ENTIDADES FINANCIERAS	2001						2002						
	JUL	AGO	SET	OCT	NOV	DIC	ENE	FEB	MAR	ABR	MAY	JUN	JUL
<b>DEPOSITOS DE AHORRO</b>	3992	3989	4342	4013	4413	5874	5658	5752	5362	5531	6116	6200	6667
Caja Municipal Arequipa	0	0	0	0	0	0	0	0	0	0	0	110	185
Caja Municipal Cusco	3455	3386	3756	3377	3711	5227	5007	5117	4691	4796	5327	5399	5754
CRAC Quillabamba	537	603	586	636	702	647	651	635	671	735	789	690	728
<b>DEPOSITOS A PLAZO</b>	1500	1566	1715	1764	1754	1830	2059	2171	2254	2424	2491	2500	2777
Caja Municipal Arequipa	0	0	0	0	0	0	0	0	0	0	0	96	109
Caja Municipal Cusco	876	952	1081	1146	1103	1180	1213	1264	1327	1390	1451	1311	1472
CRAC Quillabamba	624	614	634	618	651	650	846	907	927	1034	1040	1094	1195
<b>TOTAL</b>	5492	5555	6057	5777	6167	7704	7717	7923	7616	7955	8607	8700	9444
Caja Municipal Arequipa	0	0	0	0	0	0	0	0	0	0	0	206	293
Caja Municipal Cusco	4331	4338	4837	4523	4814	6407	6220	6381	6018	6186	6778	6710	7227
CRAC Quillabamba	1161	1217	1220	1254	1353	1297	1497	1542	1598	1768	1829	1784	1924

FUENTE: Entidades Financieras

CUADRO - 14

**DEPARTAMENTO DE APURIMAC: DEPOSITOS EN EL SISTEMA FINANCIERO EN M/E**

(Saldo equivalente en Miles de Nuevos Soles)

ENTIDADES FINANCIERAS	2001						2002						
	JUL	AGO	SET	OCT	NOV	DIC	ENE	FEB	MAR	ABR	MAY	JUN	JUL
<b>I. SISTEMA BANCARIO</b>	21720	22342	21952	21904	21238	22858	22220	22130	21092	20765	21489	20583	21024
BANCO DE LA NACION	0	0	0	0	0	0	0	0	0	0	0	0	0
BANCA MULTIPLE	21720	22342	21952	21904	21238	22858	22220	22130	21092	20765	21489	20583	21024
Crédito	21383	21995	21578	21557	20957	21895	21228	21066	19890	19746	20473	19578	20028
Trabajo	337	347	374	347	281	963	992	1064	1202	1019	1016	1005	996
<b>II. SISTEMA NO BANCARIO</b>	7505	7895	8005	8090	8222	8594	8498	8548	7944	7953	8079	8634	9087
Caja Municipal Arequipa	0	0	0	0	0	0	0	0	0	0	0	314	433
Caja Municipal Cusco	5302	5566	5787	6035	6214	6564	6443	6512	5865	5822	5891	6041	6221
CRAC. Quillabamba	2203	2329	2218	2055	2008	2030	2055	2036	2079	2131	2187	2279	2433
<b>T O T A L</b>	29225	30237	29957	29994	29460	31452	30718	30678	29036	28718	29568	29217	30111

FUENTE : Entidades Financieras

**CUADRO - 15**

(Saldo equivalente en Miles de Nuevos Soles)

ENTIDADES FINANCIERAS	2001						2002						
	JUL	AGO	SET	OCT	NOV	DIC	ENE	FEB	MAR	ABR	MAY	JUN	JUL
<b>DEPOSITOS A LA VISTA</b>	1063	1219	1376	1513	1551	2240	1261	1145	906	1194	1472	1396	1714
Crédito	1063	1219	1376	1513	1551	2240	1261	1145	906	1194	1472	1396	1714
Trabajo	0	0	0	0	0	0	0	0	0	0	0	0	0
<b>DEPOSITOS DE AHORRO</b>	17295	18012	16977	16780	16113	16656	16816	17224	16951	16550	16758	15999	16352
Crédito	17163	17861	16800	16597	15994	16218	16332	16658	16268	16028	16248	15481	15837
Trabajo	132	151	177	183	119	438	484	566	683	522	510	518	515
<b>DEPOSITOS A PLAZO</b>	3362	3111	3599	3611	3574	3962	4143	3761	3235	3021	3260	3189	2958
Crédito	3157	2915	3402	3447	3412	3437	3635	3263	2716	2524	2754	2702	2477
Trabajo	205	196	197	164	162	525	508	498	519	497	506	487	481
<b>T O T A L</b>	<b>21720</b>	<b>22342</b>	<b>21952</b>	<b>21904</b>	<b>21238</b>	<b>22858</b>	<b>22220</b>	<b>22130</b>	<b>21092</b>	<b>20765</b>	<b>21489</b>	<b>20583</b>	<b>21024</b>
Crédito	21383	21995	21578	21557	20957	21895	21228	21066	19890	19746	20473	19578	20028
Trabajo	337	347	374	347	281	963	992	1064	1202	1019	1016	1005	996

FUENTE : Entidades Financieras

**CUADRO - 16**

**DEPARTAMENTO DE APURIMAC: DEPOSITOS EN EL SISTEMA NO BANCARIO SEGUN TIPO DE DEPOSITO EN M/E**

(Saldo equivalente en Miles de Nuevos Soles)

ENTIDADES FINANCIERAS	2001						2002						
	JUL	AGO	SET	OCT	NOV	DIC	ENE	FEB	MAR	ABR	MAY	JUN	JUL
<b>DEPOSITOS DE AHORRO</b>	3273	3394	3265	3228	3481	3705	3916	3889	3554	3558	3579	3866	4081
Caja Municipal Arequipa	0	0	0	0	0	0	0	0	0	0	0	245	178
Caja Muni. Cusco	2548	2688	2650	2645	2899	3011	3153	3247	2895	2820	2823	3041	3203
CRAC. Quillabamba	725	706	615	583	582	694	763	642	659	737	756	825	878
<b>DEPOSITOS A PLAZO</b>	4232	4501	4740	4862	4741	4889	4582	4659	4390	4395	4500	4453	4573
Caja Municipal Arequipa	0	0	0	0	0	0	0	0	0	0	0	69	254
Caja Muni. Cusco	2754	2878	3137	3390	3315	3553	3290	3265	2970	3002	3068	3000	3018
CRAC. Quillabamba	1478	1623	1603	1472	1426	1336	1292	1394	1420	1393	1432	1454	1555
<b>T O T A L</b>	7505	7895	8005	8090	8222	8594	8498	8548	7944	7953	8079	8634	9087
Caja Municipal Arequipa	0	0	0	0	0	0	0	0	0	0	0	314	433
Caja Muni. Cusco	5302	5566	5787	6035	6214	6564	6443	6512	5865	5822	5891	6041	6221
CRAC. Quillabamba	2203	2329	2218	2055	2008	2030	2055	2036	2079	2131	2187	2279	2433

FUENTE: Entidades Financieras

**DEPARTAMENTO DE APURIMAC: COLOCACIONES DEL SISTEMA FINANCIERO EN M/N**

(Saldo en Miles de Nuevos Soles)

ENTIDADES FINANCIERAS	2001						2002						
	JUL	AGO	SET	OCT	NOV	DIC	ENE	FEB	MAR	ABR	MAY	JUN	JUL
<b>I. SISTEMA BANCARIO</b>	3999	3990	4041	4055	3797	3759	3564	3649	3680	3771	3801	3592	3480
BANCO DE LA NACION	0	0	0	0	0	0	0	0	0	0	0	0	0
BANCA MULTIPLE	3999	3990	4041	4055	3797	3759	3564	3649	3680	3771	3801	3592	3480
Crédito	2124	2105	2114	2132	1883	1855	1678	1721	1735	1813	1770	1618	1611
Trabajo	1875	1885	1927	1923	1914	1904	1886	1928	1945	1958	2031	1974	1869
<b>II.SISTEMA NO BANCARIO</b>	7763	7925	7994	8007	7929	8093	8041	7945	8138	8464	9054	10464	12676
Caja Municipal Arequipa	0	0	0	0	0	0	0	0	0	0	0	614	1607
Caja Municipal Cusco	6264	6459	6490	6527	6489	6669	6600	6465	6668	7058	7682	8530	9819
CRAC Quillabamba	1499	1466	1504	1480	1440	1424	1441	1480	1470	1406	1372	1319	1250
<b>T O T A L</b>	11762	11915	12035	12062	11726	11852	11605	11594	11818	12235	12855	14056	16156

FUENTE : Entidades Financieras

cuad. 18

**DEPARTAMENTO DE APURIMAC: COLOCACIONES DEL SISTEMA FINANCIERO EN M/E POR SECTORES**  
 (Saldo equivalente en Miles de Nuevos Soles)

SECTOR	2001						2002						
	JUL	AGO	SET	OCT	NOV	DIC	ENE	FEB	MAR	ABR	MAY	JUN	JUL
AGRICULTURA	955	947	939	953	847	832	777	783	779	804	786	721	695
GANADERIA	214	213	212	217	192	190	183	184	181	186	181	164	153
PESQUERIA	14	14	14	14	12	12	9	10	10	12	11	11	12
MINERIA	0	0	0	0	0	0	0	0	0	0	0	0	0
INDUSTRIA	117	123	123	115	107	103	88	83	86	90	103	115	137
TRANSPORTES	437	454	445	417	389	369	330	322	324	322	353	392	460
COMERCIO	2534	2559	2561	2529	2523	2708	2597	2582	2769	2999	3420	3847	4382
CONSTRUCCION	0	0	0	0	0	0	0	0	0	0	0	0	0
SECTOR PUBLICO	1024	1010	1021	1019	397	883	763	793	815	861	844	777	787
DIVERSOS	6467	6595	6720	6798	7259	6755	6858	6837	6854	6961	7157	8030	9530
<b>TOTAL</b>	<b>11762</b>	<b>11915</b>	<b>12035</b>	<b>12062</b>	<b>11726</b>	<b>11852</b>	<b>11605</b>	<b>11594</b>	<b>11818</b>	<b>12235</b>	<b>12855</b>	<b>14056</b>	<b>16156</b>



CUADRO - 19

**DEPARTAMENTO DE APURIMAC: COLOCACIONES DEL SISTEMA FINANCIERO EN M/E**

(Saldo equivalente en Miles de Nuevos Soles)

ENTIDADES FINANCIERAS	2001						2002						
	JUL	AGO	SET	OCT	NOV	DIC	ENE	FEB	MAR	ABR	MAY	JUN	JUL
<b>I. SISTEMA BANCARIO</b>	1874	1872	1876	1866	2119	2134	2147	2278	2256	2393	2156	2117	2107
BANCO DE LA NACION	0	0	0	0	0	0	0	0	0	0	0	0	0
BANCA MULTIPLE	1874	1872	1876	1866	2119	2134	2147	2278	2256	2393	2156	2117	2107
Crédito	1874	1872	1876	1865	2116	2120	2126	2255	2234	2372	2130	2092	2084
Trabajo	0	0	0	1	3	14	21	23	22	21	26	25	23
<b>II.SISTEMA NO BANCARIO</b>	1532	1644	1643	1864	2288	2789	2906	2948	3045	3365	3497	4185	4879
Caja Municipal Arequipa	0	0	0	0	0	0	0	0	0	0	0	56	208
Caja Municipal Cusco	1100	1331	1333	1558	1993	2443	2531	2574	2657	2932	3073	3679	4217
CRAC Quillabamba	432	313	310	306	295	346	375	374	388	434	424	450	454
<b>TOTAL</b>	3406	3516	3519	3730	4407	4923	5053	5226	5301	5758	5653	6302	6987

FUENTE : Entidades Financieras

**CUADRO - 20**

**DEPARTAMENTO DE APURIMAC: COLOCACIONES DEL SISTEMA FINANCIERO EN M/E POR SECTORES**  
**(Saldo equivalente en Miles de Nuevos Soles)**

SECTOR	2001						2002						
	JUL	AGO	SET	OCT	NOV	DIC	ENE	FEB	MAR	ABR	MAY	JUN	JUL
AGRICULTURA	559	523	530	539	557	523	550	558	551	552	503	511	528
GANADERIA	0	0	0	0	0	0	0	0	0	0	0	0	0
PESQUERIA	0	0	0	0	0	0	0	0	0	0	0	0	0
MINERIA	0	0	0	0	0	0	0	0	0	0	0	0	0
INDUSTRIA	112	113	112	108	131	129	125	133	128	143	136	145	147
TRANSPORTES	0	243	237	270	318	325	315	310	289	311	323	382	440
COMERCIO	2159	2275	2277	2458	2988	3521	3631	2772	3876	4239	4221	4640	5065
CONSTRUCCION	2	2	2	1	2	2	2	993	2	2	2	2	2
SECTOR PUBLICO	265	264	265	260	299	300	300	320	187	413	307	301	297
DIVERSOS	309	96	96	94	112	123	130	140	268	97	161	323	508
<b>TOTAL</b>	<b>3406</b>	<b>3516</b>	<b>3519</b>	<b>3730</b>	<b>4407</b>	<b>4923</b>	<b>5053</b>	<b>5226</b>	<b>5301</b>	<b>5758</b>	<b>5653</b>	<b>6303</b>	<b>6987</b>

CUADRO - 21

**DEPARTAMENTO DE APURIMAC: RELACION COLOCACIONES/DEPOSITOS EN M/N DEL SISTEMA FINANCIERO**

(En Miles de Nuevos Soles)

ENTIDADES FINANCIERAS	2001						2002						
	JUL	AGO	SET	OCT	NOV	DIC	ENE	FEB	MAR	ABR	MAY	JUN	JUL
<b>I. SISTEMA BANCARIO</b>	0,30	0,26	0,29	0,27	0,25	0,22	0,24	0,26	0,28	0,25	0,24	0,24	0,24
BANCO DE LA NACION	0,00	0,00	0,00	0,00	0,00	0,00	0,00	0,00	0,00	0,00	0,00	0,00	0,00
BANCA MULTIPLE	0,30	0,26	0,29	0,27	0,25	0,22	0,24	0,26	0,28	0,25	0,24	0,24	0,24
Crédito	0,17	0,15	0,16	0,15	0,13	0,12	0,12	0,13	0,14	0,13	0,12	0,12	0,13
Trabajo	1,89	1,54	1,55	2,23	2,06	1,94	2,03	2,23	1,81	1,72	1,50	1,24	0,99
<b>II.SISTEMA NO BANCARIO</b>	1,41	1,43	1,32	1,39	1,29	1,05	1,04	1,00	1,07	1,06	1,05	1,20	1,34
Caja Municipal Arequipa	0,00	0,00	0,00	0,00	0,00	0,00	0,00	0,00	0,00	0,00	0,00	0,00	0,00
Caja Municipal Cusco	1,45	1,49	1,34	1,44	1,35	1,04	1,06	1,01	1,11	1,14	1,13	1,27	1,36
CRAC Quillabamba	1,29	1,20	1,23	1,18	1,06	1,10	0,96	0,96	0,92	0,80	0,75	0,74	0,65
<b>T O T A L</b>	0,62	0,58	0,60	0,57	0,55	0,48	0,52	0,53	0,57	0,53	0,53	0,60	0,67

FUENTE : Entidades Financieras

CUADRO - 22

**DEPARTAMENTO DE APURIMAC: RELACION COLOCACIONES/DEPOSITOS EN M/E DEL SISTEMA FINANCIERO**

(Saldo equivalente en Miles de Nuevos Soles)

ENTIDADES FINANCIERAS	2001						2002						
	JUL	AGO	SET	OCT	NOV	DIC	ENE	FEB	MAR	ABR	MAY	JUN	JUL
<b>I. SISTEMA BANCARIO</b>	0,09	0,08	0,09	0,09	0,10	0,09	0,10	0,10	0,11	0,12	0,10	0,10	0,10
BANCO DE LA NACION	0,00	0,00	0,00	0,00	0,00	0,00	0,00	0,00	0,00	0,00	0,00	0,00	0,00
BANCA MULTIPLE	0,09	0,08	0,09	0,09	0,10	0,09	0,10	0,10	0,11	0,12	0,10	0,10	0,10
Crédito	0,09	0,09	0,09	0,09	0,10	0,10	0,10	0,11	0,11	0,12	0,10	0,11	0,10
Trabajo	0,00	0,00	0,00	0,00	0,01	0,01	0,02	0,02	0,02	0,02	0,03	0,02	0,02
<b>II. SISTEMA NO BANCARIO</b>	0,20	0,21	0,21	0,23	0,28	0,32	0,34	0,34	0,38	0,42	0,43	0,48	0,54
Caja Municipal Arequipa	na	na	na	na	na	na	na	na	na	na	na	0,18	0,48
Caja Municipal Cusco	0,21	0,24	0,23	0,26	0,32	0,37	0,39	0,40	0,45	0,50	0,52	0,61	0,68
CRAC Quillabamba	0,20	0,13	0,14	0,15	0,15	0,17	0,18	0,18	0,19	0,20	0,19	0,20	0,19
<b>T O T A L</b>	0,12	0,12	0,12	0,12	0,15	0,16	0,16	0,17	0,18	0,20	0,19	0,22	0,23

FUENTE : Entidades Financieras

CUADRO - 23

**DEPTO. DE APURIMAC: COEFICIENTE DE CARTERA PESADA EN M/N Y M/E DEL SISTEMA FINANCIERO 1/**

ENTIDADES FINANCIERAS	2001						2002						
	JUL	AGO	SET	OCT	NOV	DIC	ENE	FEB	MAR	ABR	MAY	JUN	JUL
<b>I. SISTEMA BANCARIO</b>	50,76	50,27	50,53	53,84	52,20	52,71	54,74	48,69	48,15	68,11	73,44	75,27	76,26
BANCA MULTIPLE	50,76	50,27	50,53	53,84	52,20	52,71	54,74	48,69	48,15	68,11	73,44	75,27	76,26
Crédito	74,56	74,10	74,94	79,76	77,22	78,14	82,18	72,59	72,01	40,61	73,44	75,27	76,26
Trabajo	0,00	0,00	0,00	0,00	0,00	0,00	0,00	0,00	0,00	0,00	0,00	0,00	0,00
<b>II. SISTEMA NO BANCARIO</b>	5,63	4,93	5,73	6,51	6,02	4,88	7,09	6,74	7,79	5,84	5,46	4,11	3,79
Caja Municipal Arequipa	0,00	0,00	0,00	0,00	0,00	0,00	0,00	0,00	0,00	0,00	0,00	0,00	0,00
Caja Municipal Cusco	3,27	2,39	3,14	4,08	3,76	2,03	4,81	3,44	5,07	3,77	3,31	2,58	2,85
CRAC Quillabamba	14,60	16,08	16,87	17,53	17,06	19,55	18,56	22,82	21,42	16,12	18,15	13,72	15,49
<b>T O T A L</b>	23,10	22,16	22,77	24,26	22,95	21,68	23,42	21,52	21,78	19,68	19,18	16,54	15,05

1/ (Colocaciones vencidas + cobranza judicial)/(total de Colocaciones)

CUADRO - 24

**DEPTO. DE APURIMAC: COEFICIENTE DE CARTERA PESADA EN M/N DEL SISTEMA FINANCIERO 1/**

ENTIDADES FINANCIERAS	2001						2002						
	JUL	AGO	SET	OCT	NOV	DIC	ENE	FEB	MAR	ABR	MAY	JUN	JUL
<b>I. SISTEMA BANCARIO</b>	35,68	34,96	35,59	35,22	32,92	33,12	34,93	34,12	33,29	67,67	69,30	69,94	70,78
<b>BANCA MULTIPLE</b>	35,68	34,96	35,59	35,22	32,92	33,12	34,93	34,12	33,29	67,67	69,30	69,94	70,78
Crédito	67,18	66,27	68,02	66,98	66,38	67,12	74,20	72,34	70,61	67,67	69,30	69,94	70,78
Trabajo	0,00	0,00	0,00	0,00	0,00	0,00	0,00	0,00	0,00	0,00	0,00	0,00	0,00
<b>II. SISTEMA NO BANCARIO</b>	4,52	3,90	4,68	5,77	5,33	3,56	5,87	4,64	6,08	4,80	4,27	4,10	3,25
Caja Municipal Arequipa	0,00	0,00	0,00	0,00	0,00	0,00	0,00	0,00	0,00	0,00	0,00	0,00	0,00
Caja Municipal Cusco	3,11	2,26	2,94	4,21	4,08	1,99	4,92	3,16	4,83	3,26	2,80	2,58	2,62
CRAC Quillabamba	10,41	11,12	12,17	12,64	10,97	10,88	10,20	11,15	11,77	12,56	12,51	12,69	12,38
<b>T O T A L</b>	15,12	14,30	15,06	15,67	14,27	12,93	14,80	13,92	14,55	13,35	12,55	10,92	9,61

1/ (Colocaciones vencidas + cobranza judicial)/(total de Colocaciones)

CUADRO - 25

**DEPTO, DE APURIMAC: COEFICIENTE DE CARTERA PESADA EN M/E DEL SISTEMA FINANCIERO 1/**

ENTIDADES FINANCIERAS	2001						2002						
	JUL	AGO	SET	OCT	NOV	DIC	ENE	FEB	MAR	ABR	MAY	JUN	JUL
<b>I. SISTEMA BANCARIO</b>	82,92	82,91	82,73	94,32	86,74	87,21	87,61	72,04	72,38	68,45	76,87	79,40	80,49
	0,00	0,00	0,00	0,00	0,00	0,00	0,00	0,00	0,00	0,00	0,00	0,00	0,00
<b>BANCA MULTIPLE</b>	82,92	82,91	82,73	94,32	86,74	87,21	87,61	72,04	72,38	68,45	76,87	79,40	80,49
Crédito	82,92	82,91	82,73	94,37	86,86	87,78	88,48	72,77	73,10	68,45	76,87	79,40	80,49
Trabajo	na	na	na	0,00	0,00	0,00	0,00	0,00	0,00	0,00	0,00	0,00	0,00
<b>II. SISTEMA NO BANCARIO</b>	11,23	9,91	10,83	9,71	8,39	8,71	10,46	12,38	12,35	8,45	8,56	4,15	5,18
Caja Municipal Arequipa	0,00	0,00	0,00	0,00	0,00	0,00	0,00	0,00	0,00	0,00	0,00	0,00	0,00
Caja Municipal Cusco	4,18	3,01	4,13	3,53	2,71	2,13	4,50	4,16	5,68	5,60	4,72	2,57	3,40
CRAC Quillabamba	29,17	39,30	39,68	41,18	46,78	55,20	50,67	68,98	57,99	27,67	36,39	16,74	24,07
<b>T O T A L</b>	<b>50,68</b>	<b>48,78</b>	<b>49,16</b>	<b>52,04</b>	<b>46,06</b>	<b>42,74</b>	<b>43,24</b>	<b>38,38</b>	<b>37,90</b>	<b>33,13</b>	<b>34,26</b>	<b>29,07</b>	<b>27,63</b>

1/ (Colocaciones vencidas + cobranza judicial)/(total de Colocaciones)