

INFORME DE COYUNTURA – NOVIEMBRE 2000

INTRODUCCION

La **inflación** del mes en Puerto Maldonado fue de 0,06 por ciento, acumulando en lo que va del año 2,2 por ciento y 2,75 por ciento en los doce últimos meses.

El valor de la **producción agropecuaria** creció en noviembre 13,2 por ciento sustentado en la favorable evolución de los sub-sectores agrícola y pecuario que crecieron en 16,6 por ciento y 2,4 por ciento, respectivamente, cifras con las que la producción acumulada registró un crecimiento de 3,4 por ciento, habiéndose incrementado la producción agrícola en 1,3 por ciento y la pecuaria en 9,4 por ciento, destacando los mayores volúmenes de producción en arroz (5 por ciento), maíz amarillo (16 por ciento) y carne de vacuno (29 por ciento).

En el **sector externo**, las operaciones de comercio exterior registraron 2 operaciones de importación por US\$ 76,5 mil, superando en US\$ 71 mil las de similar período del año precedente. Las importaciones acumuladas ascendieron a US\$ 213 mil, habiendo disminuido en 74 por ciento respecto al valor de las importaciones en igual período de 1999.

Durante noviembre no se registraron operaciones de exportación.

La **recaudación fiscal** del mes que ascendió a S/. 384 mil superó la del mes anterior en 18 por ciento en términos reales, aunque, respecto a lo de noviembre de 1999 disminuyó en 63 por ciento en términos reales; los ingresos tributarios disminuyeron en 53 por ciento y los no tributarios en 73 por ciento.

La recaudación fiscal acumulada que ascendió a S/. 5 868 mil fue inferior a lo recaudado en similar período del año anterior en 45 por ciento en términos reales; los ingresos tributarios que representaron el 72 por ciento de la recaudación fiscal acumulada disminuyeron en 49 por ciento.

El **saldo de los depósitos** en el sistema financiero fue S/. 17 946 mil, importe que es (en términos reales) 12 por ciento menos que el de noviembre de 1999 al disminuir los depósitos en M/N (-19 por ciento) y en M/E (-9 por ciento).

El saldo de las colocaciones a fines de noviembre fue S/. 3 606 mil, importe que es (en términos reales) 39 por ciento menos que el de similar mes de 1999, habiéndose contraído las colocaciones en M/N (-33,5 por ciento) y en M/E (-44,4 por ciento).

El **coeficiente de cartera pesada** se elevó a 70,5 por ciento, superior en 1,7 puntos porcentuales en relación al del mes anterior.

I. INFLACIÓN

En noviembre, el índice de precios al consumidor (IPC) de la ciudad de Puerto Maldonado se incrementó en 0,06 por ciento, cifra con la que la inflación acumulada en lo que va del año ascendió a 2,2 por ciento y 2,75 por ciento en los doce últimos meses.

Los grandes grupos de consumo que registraron variaciones fueron el de alimentos y bebidas (-0,7 por ciento), alquiler de vivienda, combustibles y electricidad (2,4 por ciento), transportes y comunicaciones (0,7 por ciento) y otros bienes y servicios (1,9 por ciento).

En alimentos y bebidas destacan con las mayores variaciones los rubros de pan y cereales (-1,1 por ciento), carnes y preparados de carnes (-1,5 por ciento), pescados y mariscos (-2,1 por ciento), hortalizas y legumbres frescas (1,0 por ciento), frutas (-3,9 por ciento), leguminosas y derivados (0,5 por ciento) y otros productos alimenticios (1,2 por ciento).

Otros rubros con mayor incidencia inflacionaria fueron energía eléctrica (10 por ciento), combustibles y lubricantes (4 por ciento), comunicaciones (0,3 por ciento) y cuidados personales (2,4 por ciento).

CIUDAD DE PUERTO MALDONADO: VARIACION DEL INDICE DE PRECIOS AL CONSUMIDOR.
BASE AÑO 1994 = 100

GRANDES GRUPOS DE CONSUMO	DIC 99	NOV 99	OCT 00	NOV 00	VARIACION (%)		
					NOV/NOV	NOV/OCT	NOV/DIC
INDICE GENERAL	155,65	154,87	159,03	159,13	2,75	0,06	2,24
1. ALIMENTOS Y BEBIDAS	153,81	153,08	153,89	152,86	(0,14)	(0,67)	(0,62)
2. VESTIDO Y CALZADO	161,44	159,79	164,99	164,99	3,25	0,00	2,20
3. ALQ. VIV. COMBUSTIBLES Y ELECT.	161,24	161,41	174,71	178,96	10,87	2,43	10,99
4. MUEBLES, ENS. Y MANTENIM. DE VIV.	153,28	151,37	156,74	156,74	3,55	0,00	2,26
5. CUIDADOS, CONSERVAC. DE LA SALUD	181,75	178,43	198,34	198,34	11,16	0,00	9,13
6. TRANSPORTES Y COMUNICACIONES	145,06	144,12	149,23	150,22	4,23	0,66	3,56
7. ESPARC. DIV. SERV. CULT. Y ENSEÑAN.	184,00	183,68	194,09	194,09	5,67	0,00	5,48
8. OTROS BIENES Y SERVICIOS	159,90	158,54	174,13	177,43	11,91	1,90	10,96

FUENTE: Instituto Nacional de Estadística e Informática-Of. Puerto Maldonado.
Cifras preliminares sujetas a reajuste

II. PRODUCCION.

Producción agropecuaria.

En noviembre fueron sembradas 2 274 ha de cultivos, superando en 548 ha (32 por ciento) la de similar período del año anterior, habiéndose intensificado las siembras de arroz y maíz amarillo duro.

Las siembras instaladas representan el 57 por ciento de lo programado para la campaña presente, destacando los mayores avances sólo en cultivos de arroz (84 por ciento) y maíz amarillo duro (74 por ciento), situación que se explica por la sequía temporal que retrasó el normal desarrollo de las actividades agrícolas en el departamento.

La producción agropecuaria registró en noviembre un crecimiento de 13,2 por ciento sustentado en el crecimiento de la producción agrícola (16,6 por ciento) y pecuaria (2,4 por ciento), los que a su vez se explican, principalmente, por los mayores volúmenes de producción en yuca (12 por ciento), mango (164 por ciento), palto (106 por ciento) y plátanos (14 por ciento), carne de vacuno (8 por ciento), carne de porcino (31 por ciento), parcialmente atenuados por disminuciones en papayo (-39 por ciento), piña (-13 por ciento), carne de aves (-17 por ciento) y leche (-15 por ciento).

A un mes de la finalización del año la producción agropecuaria acumulada registró un crecimiento de 3,4 por ciento al incrementarse la producción agrícola (1,3 por ciento) y pecuaria (9,4 por ciento), situación que se explica, principalmente, por los mayores volúmenes de producción de arroz (5 por ciento), maíz amarillo (16 por ciento), carne de vacuno (29 por ciento) así como por la disminución en castaña (-8 por ciento), papayo (-3 por ciento), carne de aves (-6 por ciento) y

leche (-8 por ciento). La producción de yuca fue similar a la de igual período del año anterior.

El valor de la producción agrícola de la campaña 2000/2001 registró un crecimiento de 7,3 por ciento sustentado en los mayores volúmenes de producción de frijol (51 por ciento), yuca (7 por ciento), palto (11 por ciento), plátanos (12 por ciento), habiendo disminuido la de castaña (-17 por ciento).

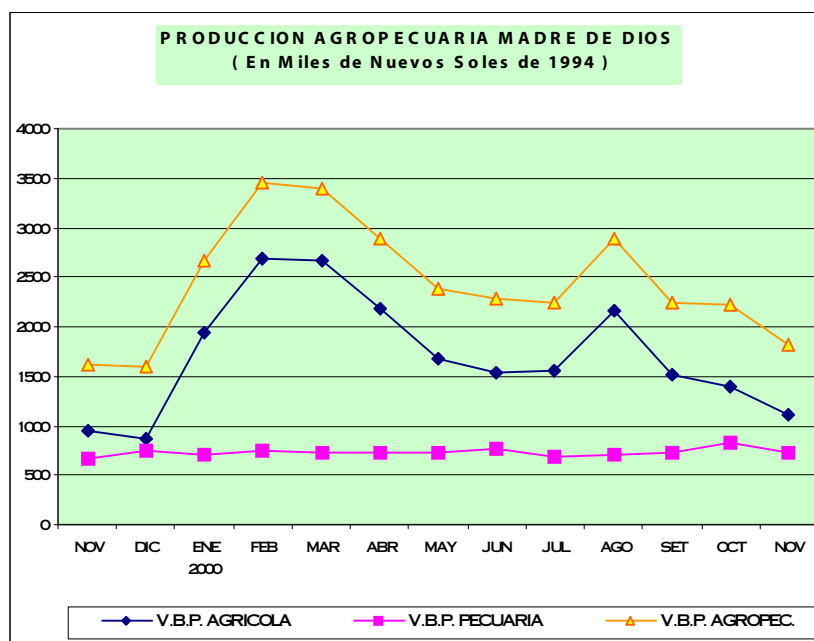

III. SECTOR EXTERNO.

Exportaciones e importaciones.

En noviembre se registraron dos pólizas por un valor FOB de US\$ 76,5 mil correspondientes a la importación de bienes de capital (mallas metálicas para construcción y repuestos y accesorios para equipos de transporte), importe que representa un incremento de US\$ 71 mil (1 177 por ciento) en relación a las importaciones registradas en noviembre de 1999.

El monto de las importaciones acumuladas en el año ascendieron a US\$ 213 mil, habiéndose contraído en US\$ 600 mil (-74 por ciento) respecto al total de las importaciones en igual período del año precedente.

En lo que va del año, destacan las importaciones de bienes de capital por un valor FOB de US\$ 213 mil, correspondiente a la importación de materiales de construcción por US\$ 49 mil (23 por ciento), bienes de capital para la industria por US\$ 9 mil (4 por ciento) y equipos de transporte por US\$ 155 mil (73 por ciento). El valor de los bienes de capital importados fueron inferiores a los registrados en similar período del año anterior en US\$ 571 mil (-73 por ciento).

En el mes de noviembre no se registraron operaciones de exportación a través de la Aduana de Puerto Maldonado.

IV. FINANZAS PUBLICAS.

Ingresos corrientes.

La recaudación fiscal del gobierno central en el mes de noviembre ascendió a S/. 384 mil, importe que en relación a lo recaudado durante el mes precedente supera en S/. 60 mil (18 por ciento en términos reales), y, respecto a lo de noviembre de 1999 es inferior en S/. 605 mil (-63 por ciento en términos reales) al haber disminuido la recaudación de los ingresos tributarios (-53 por ciento) y los no tributarios (-73 por ciento).

Los ingresos tributarios que ascendieron a S/. 258 mil (33 por ciento de la recaudación fiscal del mes) estuvieron constituidos por la recaudación del impuesto a los ingresos (34,5 por ciento), impuesto a las importaciones (34,4 por ciento), IGV (17,6 por ciento) y otros tributarios (13,5 por ciento), destacando el incremento de la recaudación del impuesto a las importaciones en S/. 74 mil (486 por ciento en términos reales) así como la disminución en los rubros de impuesto a los ingresos (-71 por ciento) e IGV (-65 por ciento).

Los ingresos no tributarios que en noviembre de 1999 representaron el 45 por ciento de la recaudación fiscal, para noviembre del 2000 pasaron a constituir el 33 por ciento al disminuir (en términos reales), principalmente, las

recaudaciones de las contribuciones para la ONP (-69 por ciento) y ESSALUD (-70 por ciento).

La recaudación fiscal acumulada (enero - noviembre) ascendió a S/. 5 868 mil, importe que en relación al monto recaudado en similar período del año anterior es S/. 4 512 mil menos (-45 por ciento en términos reales) debido a las menores captaciones de los ingresos tributarios y no tributarios que disminuyeron en términos reales en 49 por ciento y 32 por ciento, respectivamente.

Los ingresos tributarios representaron el 72 por ciento de la recaudación acumulada, constituidos por la recaudación del impuesto a los ingresos (25 por ciento), impuesto a las importaciones (44 por ciento), IGV (20 por ciento) y otros tributarios (11 por ciento). Los ingresos no tributarios que en 1999 (enero - noviembre) representaron el 23 por ciento de la recaudación fiscal pasaron a constituir el 28 por ciento de la recaudación acumulada, constituidos, principalmente, por las contribuciones para la ONP (47 por ciento) y ESSALUD (40 por ciento), conceptos éstos que fueron incorporados recientemente a partir de agosto de 1999.

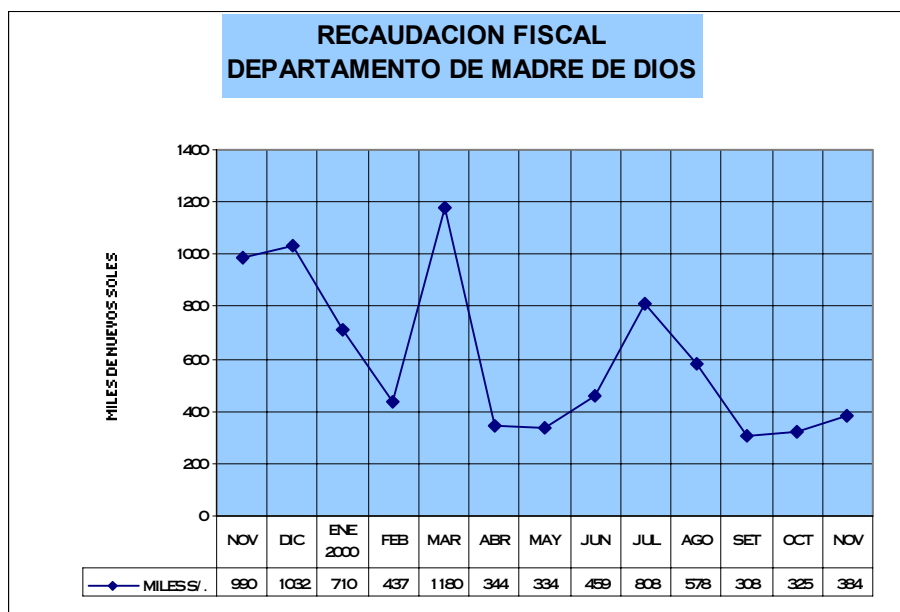

V. MONEDA Y CREDITO.

1. Liquidez del sistema bancario.

El saldo a fines de noviembre de los depósitos en el Banco de Crédito (único banco múltiple) ascendió a S/. 17 946 mil (S/. 5 110 mil en M/N y S/. 12 836 mil en M/E), importe que es S/. 1

711 mil menos (-12 por ciento en términos reales) que el saldo en similar período del año anterior al haberse contraído las captaciones en M/N (-19 por ciento) y en M/E (-9 por ciento).

2. Crédito al sector privado.

El saldo de las colocaciones que a fines de noviembre ascendió a S/. 3 606 mil (S/. 1 841 mil en M/N y S/. 1 765 mil en M/E) se contrajo en S/. 2 103 mil (-39 por ciento en términos reales) al disminuir las colocaciones en M/N (-33,5 por ciento) y en M/E (-44,4 por ciento).

El coeficiente de cartera pesada de los créditos otorgados en M/N y M/E se elevó a 70,5 por ciento al incrementarse la cartera morosa de los créditos en M/N cuyo coeficiente alcanzó a 80,5 por ciento y en M/E disminuyó al situarse en 60 por ciento, 5,2 puntos menos que el del mes anterior.

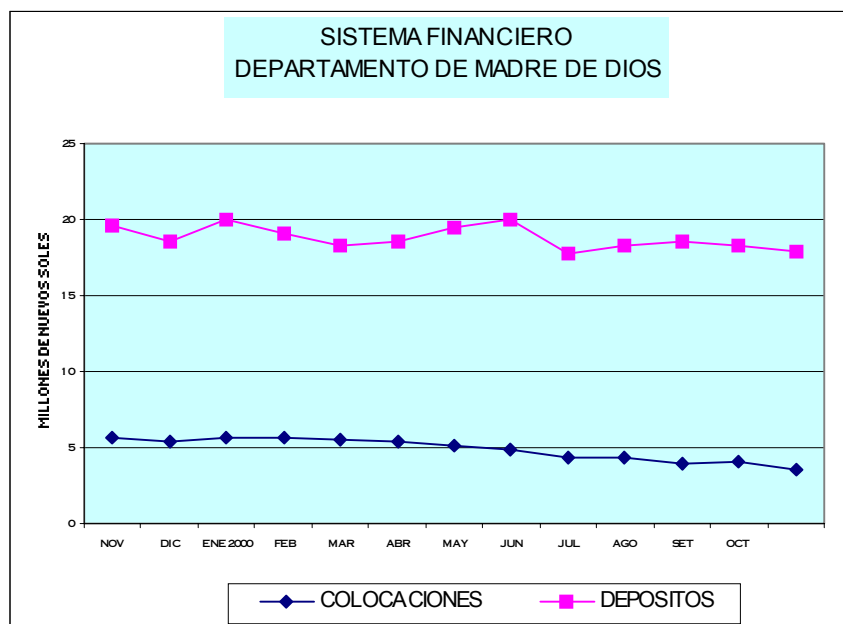

CIUDAD DE PUERTO MALDONADO: INDICE DE PRECIOS AL CONSUMIDOR

BASE AÑO 1994 = 100

GRANDES GRUPOS DE CONSUMO	1999		TOTAL 1999	2000											ACUM.	
	NOV	DIC		ENE	FEB	MAR	ABR	MAY	JUN	JUL	AGO	SET	OCT	NOV	NOV/NOV	ENE-NOV
INDICE GENERAL	0,43	0,07	1,76	0,38	0,33	0,17	0,17	0,26	0,07	0,34	0,19	0,18	0,07	0,1	2,3	2,2
1.ALIMENTOS Y BEBIDAS	0,66	-0,18	-1,91	0,19	(0,05)	(0,18)	0,14	0,32	(0,08)	(0,19)	0,07	0,11	(0,28)	(0,7)	(0,8)	(0,6)
2.VESTIDO Y CALZADO	0,20	0,83	4,19	0,32	0,09	0,22	0,22	0,06	0,00	0,42	0,81	0,04	0,00	0,0	3,1	2,2
3.ALQ.VIV.COMB.ELECT.Y CONS.VIV.	-0,14	0,04	15,69	1,33	1,70	0,19	0,08	0,14	0,10	2,84	0,46	0,19	1,08	2,4	11,0	11,0
4.MUEBLES,ENS.Y MANTENIM.DE VIV.	0,05	1,22	5,78	0,87	1,19	(0,22)	0,17	0,00	0,06	0,13	0,00	0,04	0,00	0,0	3,5	2,3
5.CUIDADO CONS.SALUD Y SERV.MED.	1,26	0,6	14,61	0,59	0,21	2,28	0,70	2,04	0,12	0,65	0,00	2,21	0,00	0,0	9,8	9,1
6.TRANSPORTES Y COMUNICACIONES	0,03	0,62	1,6	0,24	0,41	0,71	0,00	0,33	0,03	0,75	0,22	0,09	0,07	0,7	4,2	3,6
7.ESPARC.DIC.SERV.CULT.Y ENSEÑAN.	0,08	0,09	10,73	0,38	0,00	3,94	0,56	0,00	0,39	0,01	0,00	0,14	0,00	0,0	5,6	5,5
8.OTROS BIENES Y SERVICIOS	0,46	0,4	5,36	0,13	1,29	1,09	0,62	0,00	1,79	0,14	0,59	0,99	1,93	1,9	11,4	11,0

FUENTE: Instituto Nacional de Estadística e Informática-Of. Puerto Maldonado.

DPTO.MADRE DE DIOS: PRODUCCION AGROPECUARIA (1)

CULTIVOS	1999			2000											VARIACION 00/99 (%)	
	NOV	DIC	TOTAL 1999	ENE	FEB	MAR	ABR	MAY	JUN	JUL	AGO	SET	OCT	NOV	NOV/NOV	ENE-NOV
AGRICOLA 1/	946	862	21023	1942	2694	2676	2172	1 667	1530	1 557	2168	1515	1394	1 103	16,6	1,3
Arroz	0	139,2	6410,05	1689	2428	2 026	351	62	40	0	0	0	0	0	#iDIV/0!	5,2
Maíz amarillo	13	98	4077	1102	1436	1 287	419	58	16	60	66	73	22	90	605,9	16,3
Tomate	0	0	68	0	0	0	0	0	0	18	11	56	45	0	#iDIV/0!	91,2
Maíz choclo	0	0	460	120	200	60	0	0	0	0	0	0	0	0	#iDIV/0!	(17,4)
Frijol	5	3	664	2	0	0	0	0	0	181	509	105	39	5	8,9	26,9
Camote	23	30	272	4	70	35	14	18	6	30	43	28	33	0	(100,0)	15,8
Yuca	823	793	11 425	955	1 119	1 045	1 105	908	963	976	942	725	976	921	12,0	0,0
Uncucha	89	108	942	107	106	154	58	166	103	86	103	109	54	49	(44,8)	31,3
Soya	22	0	161	0	0	0	0	0	0	0	51	27	35	74	236,1	15,5
Castaña	41	11	2 170	62	142	192	335	277	195	179	235	192	147	33	(19,0)	(7,9)
Cocotero	0	10	186	8	8	4	11	13	17	20	20	16	12	2	#iDIV/0!	(25,6)
Limón ácido	3	24	311	22	39	47	50	61	63	48	22	6	6	0	(100,0)	26,2
Mandarina	0	0	267	0	0	3	21	73	90	54	14	9	0	0	#iDIV/0!	(1,8)
Mango	88	84	255	0	0	0	0	0	0	0	0	0	6	233	164,2	39,5
Naranja	0	4	764	8	29	97	130	116	216	85	59	28	21	0	#iDIV/0!	3,7
Palto	54	91	379	0	0	0	7	11	11	0	6	27	97	111	105,6	(6,5)
Achiote	0	0	6	0	0	0	0	1	5	1	0	0	0	0	#iDIV/0!	20,0
Cacao	1	0	43	0	1	3	3	5	8	2	1	0	0	0	(100,0)	(45,8)
Café	0	0	41	0	0	2	2	2	2	0	0	4	0	0	#iDIV/0!	(72,1)
Papayo	239	80	1897	126	78	115	176	199	238	156	153	228	144	146	(38,9)	(3,3)
Piña	213	121	843	41	0	0	0	0	0	12	19	104	198	186	(12,7)	(22,5)
Plátano	779	824	10209	755	855	1105	1151	841	1021	862	929	942	935	888	13,9	9,6
PECUARIA 1/	665	739	8104	715	751	718	718	722	761	678	713	722	838	721	(2,4)	9,4
Carne de ave	73	94	954	76	73	74	76	73	75	67	74	71	74	78	(17,1)	(5,6)
Carne de vacuno	78	77	868	90	102	94	89	92	95	83	83	91	119	83	8,4	28,9
Carne de ovino	1	3	25	2	2	2	3	3	2	4	4	3	3	2	(3,9)	37,3
Carne de porcino	13	14	172	14	13	12	12	13	16	17	17	17	20	19	31,0	8,0
Huevos	13	13	164	12	13	12	16	16	18	14	15	16	16	17	27,5	10,2
Leche	166	173	2040	153	165	155	160	162	171	146	163	149	151	147	(14,7)	(7,8)
Total 1/	1611	1601	29127	2657	3445	3394	2890	2389	2291	2 235	2881	2237	2232	1824	13,2	3,4

1/ : Valor en miles de Nuevos Soles (cifras reajustadas a precios de 1994) .

Fuente: Dirección Regional Agraria Madre de Dios.

DPTO.MADRE DE DIOS: AVANCE DE LA PRODUCCION AGRICOLA

CULTIVOS	CAMPAÑA AGRICOLA 1999/2000							CAMPAÑA AGRICOLA 2000/2001								
	PROGRAMADO 1/		AGOSTO-NOVIEMBRE					V.B.P. Mls.S/.	PROGRAMADO		AGOSTO-NOVIEMBRE					V.B.P. Mls.S/.
	SIEMBRA ha	PRODUCC. t	SIEMBRA ha	PERDIDA ha	COSECHA ha	PRODUC. t	SIEMBRA ha		PRODUC. t	SIEMBRA ha	PERDIDA ha	COSECHA ha	PRODUC. t			
Arroz	4 906	7 358	4 467	0	6	10	3	5 012	8 076	4 189	8	0	0	0		
Maíz amarillo	3 663	4 561	2 661	0	154	263	107	3 644	5 524	2 694	2	168	251	102		
Tomate	23	201	0	0	10	50	17	26	219	0	0	12	112	38		
Maíz choclo			40	0	0	0	0			40	0	0	0	0		
Frijol	1 064	798	8	6	610	436	561	1 073	967	5	2	730	657	845		
Camote	56	432	14	0	14	100	30	43	331	19	0	14	104	31		
Yuca	1 425	16 214	359	22	312	3326	1 138	1 090	12 620	231	26	324	3 563	1 219		
Uncucha	132	1 016	73	0	57	273	62			36	2	39	315	72		
Soya	335	234	10	0	31	135	132	447	445	31	10	170	186	181		
Castaña (161 ha)	190		0	0	0	733	2 155	72		0	0	0	608	1 787		
Cocotero (59,25 ha)	30	247	2	0	5	40	14	14	273	0	0	6	50	17		
Limón ácido (77,5 ha)	58	465	0	0	3	20	6	37	459	0	0	6	34	11		
Mandarina (50,5 ha)	30	208	0	0	1	7	4	25	334	0	0	3	23	12		
Mango (81,5 ha)	22	145	1	0	21	171	67	21	471	0	4	25	239	93		
Naranja (161 ha)	47	371	3	0	126	93	31	41	923	0	4	15	108	37		
Palto (85,95 ha)	35	265	1	0	50	218	149	37	396	3	0	36	241	165		
Achiote (32 ha)	5	3	0	0	0	0	0	5	12	0	0	0	0	0		
Cacao (282,5 ha)	135	210	1	14	24	11	27	183	68	1	6	3	1	2		
Café (265,5 ha)	119	62	0	1	5	2	6	42	50	2	10	8	4	12		
Papayo (249,5 ha)	147	1 496	39	0	66	644	234	114	1 684	13	22	73	670	243		
Piña (192,5 ha)	99	1 006	12	0	165	602	267	105	1 108	11	9	62	507	225		
Plátano (2342 ha)	1 330	14 050	286	234	297	3288	969	1 001	13 716	176	153	348	3 692	1 088		
Total	13 851	49 342	7 974	276	1 952	10 421	5 978	13 032	47 675	7 449	257	2 040	11 363	6 180		

1/: Estimado.

Fuente: Dirección Regional Agraria Madre de Dios.

DPTO.MADRE DE DIOS: AVANCE DE LA PRODUCCION AGRICOLA

CULTIVOS	1 999					2 000				
	ENERO-NOVIEMBRE					ENERO-NOVIEMBRE				
	SIEMBRA ha	PERDIDA ha	COSECHA ha	PRODUC. t	V.B.P. Mls.S/.	SIEMBRA ha	PERDIDA ha	COSECHA ha	PRODUC. t	V.B.P. Mls.S/.
Arroz	4 528	186	4356	6271	2 257	4 315	16	4 808	6 595	2 373
Maíz amarillo	2 995	140	2936	3979	1 617	2 994	8	3 189	4 628	1 881
Tomate	12	0	12	68	23	13	0	14	130	45
Maíz choclo	40	0	0	460	192	40	0	65	380	159
Frijol	916	13	898	662	851	949	5	945	840	1 080
Camote	36	0	32	242	73	44	0	37	281	84
Yuca	781	131	976	10633	3 637	601	41	1 005	10 633	3 637
Uncucha	157	0	120	834	191	99	2	136	1 095	251
Soya	201	0	31	161	157	192	10	170	186	181
Castaña (161 ha)	39	0	0	2159	6 350	2	0	0	1 989	5 851
Cocotero (59,25 ha)	10	0	16	176	61	10	0	17	131	45
Limón ácido (77,5 ha)	5	0	42	287	95	4	0	52	362	119
Mandarina (50,5 ha)	0	0	33	267	146	6	0	33	262	143
Mango (81,5 ha)	1	0	21	171	67	1	4	25	239	93
Naranja (161 ha)	7	0	210	760	257	19	4	99	787	266
Palto (85,95 ha)	1	0	83	289	197	5	0	40	270	184
Achiote (32 ha)	0	0	2	6	16	3	0	12	7	20
Cacao (282,5 ha)	22	37	80	43	98	13	12	42	23	53
Café (265,5 ha)	17	14	77	41	131	17	21	21	11	37
Papayo (249,5 ha)	113	0	175	1817	660	74	22	188	1 757	638
Piña (192,5 ha)	28	0	177	722	320	25	9	70	560	249
Plátano (2342 ha)	524	807	853	9384	2 766	522	462	985	10 283	3 030
Total	10 431	1 327	11 126	39 432	20 161	9 945	615	11 950	41 450	20 419

Fuente: Dirección Regional Agraria Madre de Dios.

DPTO.MADRE DE DIOS: SIEMBRAS (ha)

CULTIVOS	NOV	DIC	1999	2 000											VARIACION 00/99 (%)		
				ENE	FEB	MAR	ABR	MAY	JUN	JUL	AGO	SET	OCT	NOV	NOV/NOV	ENE-NOV	
Arroz	898	320	4 848	122	5								476	2455	1 259	40,2	(4,7)
Maíz amarillo	465	247	3 242	54	10	8	123	44	50	14			292	1640	762	63,9	0,0
Tomate			12				5	6		3						#;DIV/0!	13,0
Maíz choclo	20	25	65											20	20	0,0	0,0
Frijol			916			10	462	356	112	4			5			#;DIV/0!	3,5
Camote	10	1	37	2	2	3	6	3	5	6			5	4	11	10,5	20,7
Yuca	162	180	961	54	53	61	68	58	41	36			44	71	116	(28,4)	(23,1)
Uncucha	25	20	177	13	13	10	12	9	3	5			10	13	13	(47,5)	(37,0)
Soya			201				20	41	48	52			14	12	5	#;DIV/0!	(4,7)
Castaña			39	2												#;DIV/0!	(94,9)
Cocotero	2	4	14	3	2	1	2		2						0	(87,5)	2,6
Limón ácido		1	6		1	1	3									#;DIV/0!	(19,0)
Mandarina		1	1				2		2	2						#;DIV/0!	#;DIV/0!
Mango	1	3	4	1												(100,0)	(50,0)
Naranja	1	3	10	1		1	9		5	4						(100,0)	196,2
Palto		2	2				2		0				1	2	0	#;DIV/0!	800,0
Achiote			0							3						#;DIV/0!	#;DIV/0!
Cacao		8	29	1	5		6			1					1	#;DIV/0!	(38,4)
Café		2	19	2	5		9								2	#;DIV/0!	1,5
Papayo	7	12	125	9	5	8	8	5	16	11			4	2	7	11,5	(34,5)
Piña	6	16	44	2	2	4	6						5	2	5	(12,5)	(9,9)
Plátano	130	159	682	67	43	48	58	47	39	44			36	67	73	(43,7)	(0,3)
Total	1726	1001	11432	330	145	153	796	568	323	183	0	889	4286	2 274		31,7	(4,7)

DPTO.MADRE DE DIOS: COSECHAS (ha)

CULTIVOS	NOV	DIC	TOTAL 1999	2 000											VARIACION 00/99 (%)		
				ENE	FEB	MAR	ABR	MAY	JUN	JUL	AGO	SET	OCT	NOV	NOV/NOV	ENE-NOV	
Arroz		98	4 454	1 264	1 763	1 444	262	43	32							#_1DIV/0!	10,4
Maíz amarillo	10	70	3 005	776	1 000	901	258	32	10	46	42	51	15	60	485,4		8,6
Tomate	3		12							1	2	6	5		(100,0)		17,4
Maíz choclo			0	20	35	10									#_1DIV/0!	#_1DIV/0!	
Frijol	5	3	901	2						213	561	116	47	5	11,1		5,2
Camote	4		32	0	9	5	2	2	1	5	6	4	4		(100,0)		17,0
Yuca	72	68	1 044	81	102	96	109	101	100	94	86	64	84	91	27,6		3,0
Uncucha	14	15	135	14	12	18	7	21	13	11	12	12	9	6	(55,4)		12,7
Soya			31								58	18	32	62	#_1DIV/0!		449,2
Castaña			0												#_1DIV/0!	#_1DIV/0!	
Cocotero			16	1	1	1	2	2	2	3	3	2	2	0	#_1DIV/0!		1,5
Limón ácido	1	3	45	4	6	7	7	8	9	7	4	1	1		(100,0)		24,7
Mandarina			33			1	2	9	12	7	2	1			#_1DIV/0!		(0,8)
Mango	16	13	34										1	24	54,8		22,0
Naranja	1	1	211	2	4	12	15	15	26	11	8	4	3		(100,0)		(53,0)
Palto	15	15	97				1	2	2		1	4	15	16	12,1		(51,7)
Achiote			2					1	9	2					#_1DIV/0!		500,0
Cacao	1		80		1	6	6	10	14	5	3				(100,0)		(47,4)
Café			77			3	3	4	3			8			#_1DIV/0!		(72,6)
Papayo	23	8	183	13	8	13	21	21	25	17	16	24	16	17	(24,2)		7,6
Piña	25	15	192	6						2	3	12	21	27	6,9		(60,6)
Plátano	72	78	930	71	80	114	118	78	95	80	86	92	87	84	16,7		15,4
Total	259	385	11511	2254	3020	2 627	810	347	351	502	890	417	340	393	52,0		7,4

DPTO.MADRE DE DIOS: PRODUCCION (t)

CULTIVOS	NOV	DIC	TOTAL 1999	2 000											VARIACION 00/99 (%)		
				ENE	FEB	MAR	ABR	MAY	JUN	JUL	AGO	SET	OCT	NOV	NOV/NOV	ENE-NOV	
Arroz		139	6 410	1 689	2 428	2 026	351	62	40							#DIV/0!	5,2
Maíz amarillo	13	98	4 077	1 102	1 436	1 287	419	58	16	60	66	73	22	90	605,9	16,3	
Tomate			68							18	11	56	45		#DIV/0!	91,2	
Maíz choclo			460	120	200	60									#DIV/0!	(17,4)	
Frijol	5	3	664	2						181	509	105	39	5	8,9	26,9	
Camote	23	30	272	4	70	35	14	18	6	30	43	28	33		(100,0)	15,8	
Yuca	823	793	11 425	955	1 119	1 045	1 105	908	963	976	942	725	976	921	12,0	0,0	
Uncucha	89	108	942	107	106	154	58	166	103	86	103	109	54	49	(44,8)	31,3	
Soya	22		161								51	27	35	74	236,1	15,5	
Castaña	41	11	2170	51	112	200	257	255	218	173	227	193	146	33	(19,0)	(7,9)	
Cocotero		10	186	8	8	4	11	13	17	20	20	16	12	2	#DIV/0!	(25,6)	
Limón ácido	3	24	311	22	39	47	50	61	63	48	22	6	6		(100,0)	26,2	
Mandarina			267			3	21	73	90	54	14	9			#DIV/0!	(1,8)	
Mango	88	84	255										6	233	164,2	39,5	
Naranja		4	764	8	29	97	130	116	216	85	59	28	21		#DIV/0!	3,7	
Palto	54	91	379				7	11	11		6	27	97	111	105,6	(6,5)	
Achiote			6					1	5	1					#DIV/0!	20,0	
Cacao	1		43		1	3	3	5	8	2	1				(100,0)	(45,8)	
Café			41			2	2	2	2			4			#DIV/0!	(72,1)	
Papayo	239	80	1897	126	78	115	176	199	238	156	153	228	144	146	(38,9)	(3,3)	
Piña	213	121	843	41						12	19	104	198	186	(12,7)	(22,5)	
Plátano	779	824	10209	755	855	1105	1151	841	1021	862	929	942	935	888	13,9	9,6	
Total	2391	2418	41850	4989	6479	6182	3753	2788	3016	2 763	3 173	2677	2767	2 737	14,4	5,1	

DEPARTAMENTO DE MADRE DE DIOS: PRODUCCION PECUARIA

ESPECIES	VARIABLE	U.MEDIDA	1999		TOTAL 1 999	2 000											VARIACION 00/99 (%)	
			NOV	DIC		ENE	FEB	MAR	ABR	MAY	JUN	JUL	AGO	SET	OCT	NOV	NOV/NOV	ENE-NOV
AVES	POBLACION 1/	UNIDADES			521 174	41 901	41 933	41 189	41 553	33 592	36 135	35 991	39 213	39 341,00	39380	39 521,00	-1,91	-8,39
	PRODUCCION	UNIDADES (SACA)	40 289,00	52 072														
	CARNE	t	72,69	94	954	75,67	72,77	74,47	75,1	72,76	75,48	67,2	74,26	71,32	74,33	77,88	7,14	-5,64
	HUEVOS	GALLINAS EN POST																
		t	13,10	13	164	12	13,01	12,04	16,44	16,4	18,3	14,4	15,4	16,4	15,6	16,7	27,48	10,19
VACUNOS	POBLACION 1/	UNIDADES			33 354	520,00	674	613	572	600	625	537	549	573	753	507	-1,74	21,56
	PRODUCCION	UNIDADES (SACA)	516,00	533	5 899													
	CARNE	CARCASA (t)	78,25	77	868	89,98	101,86	94,15	88,76	91,56	94,98	82,69	83,37	90,66	118,52	83,45	6,65	28,92
	LECHE	VACAS EN ORDEÑO	1 300,00	1 170	16 920	1 151	1 152	1 151	1 201	1 201	1 251	301	451	301,42	351,42	361	-72,23	-43,67
		t	166,08	173	2 040	153,06	165	154,9	160,05	161,8	170,8	145,95	163,4	149	151,22	147,15	-11,4	-7,8
OVINOS	POBLACION 1/	UNIDADES			5 330	148,00	136	138	180	175	152	238	233	206	191	162	78,02	32,45
	PRODUCCION	UNIDADES (SACA)	91,00	142	1 621													
	CARNE	CARCASA (t)	1,40	3	25	2,38	2,31	2,15	2,78	2,66	2,32	3,61	3,52	3,13	2,9	2,47	76,43	37,28
PORCINOS	POBLACION 1/	UNIDADES			19 687	382,00	331	312	324	341	421	448	440	440	440	471	38,94	6,76
	PRODUCCION	UNIDADES (SACA)	339	388	4 517													
	CARNE	CARCASA (t)	12,97	14	172	14,22	12,93	11,94	12,45	13	16,47	17,25	17,09	17,09	17,09	18,73	44,41	7,98

1/ : POBLACION ANUAL.

DEPARTAMENTO DE MADRE DE DIOS: BENEFICIO DE GANADO EN CAMALES

	1999		TOTAL 1 999	2000											VARIACION 00/99 (%)		ENE-NOV	
	NOV	DIC		ENE	FEB	MAR	ABR	MAY	JUN	JUL	AGO	SET	OCT	NOV	NOV/NOV	ENE-NOV	1 999	2 000
VACUNOS																		
Nº DE CABEZAS	522	444	4 881	461	518	446	524	506	479	487	603	415	412	363	(30,5)	17,5	4 437	5 214
kg	81 450	64 160	710 650	61 740	73 990	64 040	74 940	72 120	68 270	70 000	85 100	59 450	58 430	56 020	(31,2)	15,1	646 490	744 100
OVINOS																		
Nº DE CABEZAS	111	142	1 400	136	176	122	172	206	161	246	219	285	156	171	54,1	63,0	1 258	2 050
kg	1 690	2 130	23 240	2 120	2 830	1 930	3 240	9 550	2 470	4 550	3 400	3 820	2 360	3 080	82,2	86,4	21 110	39 350
PORCINOS																		
Nº DE CABEZAS	296	347	3 384	270	261	249	243	204	307	359	331	341	332	376	27,0	7,8	3 037	3 273
kg	11 450	13 010	133 510	10 850	9 700	9 840	9 430	3 390	12 350	14 000	13 200	13 050	14 540	15 450	34,9	4,4	120 500	125 800
TOTAL																		
Nº DE CABEZAS	929	933	9 665	867	955	817	939	916	947	1 092	1 153	1 041	900	910	(2,0)	20,7	8 732	10 537
kg	94 590	79 300	867 400	74 710	86 520	75 810	87 610	85 060	83 090	88 550	101 700	76 320	75 330	74 550	-21,2	15,4	788 100	909 250

FUENTE: Oficina de Información Agraria (O.I.A) de la Dirección Sub-Regional del Ministerio de Agricultura de Madre de Dios.

DEPARTAMENTO DE MADRE DE DIOS: INGRESOS CORRIENTES DEL GOBIERNO CENTRAL EN TERMINOS NOMINALES

(Nuevos Soles)

	1999		TOTAL AÑO	2000											Var % Nov00/Novt99	Acumulados a Noviembre		
	Nov	Dic		Ene	Feb	Mar	Abr	May	Jun	Jul	Ago	Set	Oct	Nov		1999	2000	Var %
I. ING. TRIBUTARIOS	542529	588746	8605903	401158	294876	1062945	209561	174233	311849	687723	440484	179995	184933	257730	-52,5	8017157	4205487	-47,5
1. Impto a los Ingresos	291161	319218	2974740	144129	81351	88581	117642	87539	88743	92620	99314	90354	90617	88836	-69,5	2655522	1069726	-59,7
2. Impto a las Importaciones	14566	16067	3353662	120682	161625	909071	32167	30599	24987	313259	125091	47070	8312	88758	509,4	3337595	1861621	-44,2
3. Impto General a las Ventas (IGV)	123857	110603	1004600	64615	12967	30545	21370	20009	160159	244060	176960	10485	40318	45265	-63,5	893997	826753	-7,5
4. Impto Selectivo al Consumo (ISC)	31752	40616	330324	0	0	0	0	0	0	0	0	0	0	0	-100,0	289708	0	-100,0
5. Otros Ingresos Tributarios 1/	81193	102242	942577	71732	38933	34748	38382	36086	37960	37784	39119	32086	45686	34871	-57,1	840335	447387	-46,8
II. ING. NO TRIBUTARIOS	447146	442998	2806664	308822	142075	117180	134642	160068	147155	120482	137749	128454	139659	126587	-71,7	2363666	1662873	-29,6
1. FONAVI	1042	1042	12619	178	178	178	0	0	0	0	0	0	0	0	-100,0	11577	534	-95,4
2. ONP	142753	135655	714281	120875	71546	68208	67327	74085	75432	65159	75972	58580	63514	46055	-67,7	578626	786753	36,0
3. ESSALUD	207619	228945	981165	138058	45192	37198	45123	58946	52896	44717	49691	58187	66838	65273	-68,6	752220	662119	-12,0
4. Otros	95732	77356	1098599	49711	25159	11596	22192	27037	18827	10606	12087	11687	9307	15259	-84,1	1021243	213468	-79,1
TOTAL ING. CORRIENTES (I+II)	989675	1031744	11412567	709980	436951	1180125	344203	334301	459004	808205	578233	308449	324592	384317	-61,2	10380823	5868360	-43,5

FUENTE: SUNAT - SUNAD

1/ Incluye I.E.S.

DEPARTAMENTO DE MADRE DE DIOS: DEPOSITOS EN EL SISTEMA FINANCIERO EN M/N

(Saldo en Miles de Nuevos Soles)

ENTIDADES FINANCIERAS	1999		2000										
	Nov	Dic	Ene	Feb	Mar	Abr	May	Jun	Jul	Ago	Set	Oct	Nov
I. SISTEMA BANCARIO	6084	6034	6768	5653	5617	5571	6352	6273	5295	5378	5493	5275	5110
BANCO DE LA NACION	0	0	0	0	0	0	0	0	0	0	0	0	0
BANCA MULTIPLE	6084	6034	6768	5653	5617	5571	6352	6273	5295	5378	5493	5275	5110
Crédito	6084	6034	6768	5653	5617	5571	6352	6273	5295	5378	5493	5275	5110
TOTAL	6084	6034	6768	5653	5617	5571	6352	6273	5295	5378	5493	5275	5110

FUENTE : Entidades Financieras

DEPARTAMENTO DE MADRE DE DIOS: DEPOSITOS EN LA BANCA MULTIPLE SEGUN TIPO DE DEPOSITO EN M/N
(Saldo en Miles de Nuevos Soles)

ENTIDADES FINANCIERAS	1999		2000										
	Nov	Dic	Ene	Feb	Mar	Abr	May	Jun	Jul	Ago	Set	Oct	Nov
DEPOSITOS A LA VISTA	2115	2214	2100	1754	2001	2052	2467	2487	1799	1869	2227	1869	1995
Crédito	2115	2214	2100	1754	2001	2052	2467	2487	1799	1869	2227	1869	1995
DEPOSITOS DE AHORRO	3787	3640	4410	3644	3434	3411	3750	3651	3362	3330	3065	3208	2888
Crédito	3787	3640	4410	3644	3434	3411	3750	3651	3362	3330	3065	3208	2888
DEPOSITOS A PLAZO	182	180	258	255	182	108	135	135	134	179	201	198	227
Crédito	182	180	258	255	182	108	135	135	134	179	201	198	227
T O T A L	6084	6034	6768	5653	5617	5571	6352	6273	5295	5378	5493	5275	5110
Crédito	6084	6034	6768	5653	5617	5571	6352	6273	5295	5378	5493	5275	5110

DEPARTAMENTO DE MADRE DE DIOS: DEPOSITOS EN EL SISTEMA FINANCIERO EN M/E
(Saldo equivalente en Miles de Nuevos Soles)

ENTIDADES FINANCIERAS	1999		2000										
	Nov	Dic	Ene	Feb	Mar	Abr	May	Jun	Jul	Ago	Set	Oct	Nov
I. SISTEMA BANCARIO	13573	12570	13280	13396	12709	12933	13060	13680	12503	12971	13088	13059	12836
BANCO DE LA NACION	0	0	0	0	0	0	0	0	0	0	0	0	0
BANCA MULTIPLE	13573	12570	13280	13396	12709	12933	13060	13680	12503	12971	13088	13059	12836
Crédito	13573	12570	13280	13396	12709	12933	13060	13680	12503	12971	13088	13059	12836
TOTAL	13573	12570	13280	13396	12709	12933	13060	13680	12503	12971	13088	13059	12836

FUENTE : Entidades Financieras

DEPARTAMENTO DE MADRE DE DIOS: DEPOSITOS EN LA BANCA MULTIPLE SEGUN TIPO DE DEPOSITO EN M/E
(Saldo equivalente en Miles de Nuevos Soles)

ENTIDADES FINANCIERAS	1999		2000										
	Nov	Dic	Ene	Feb	Mar	Abr	May	Jun	Jul	Ago	Set	Oct	Nov
DEPOSITOS A LA VISTA	2096	1947	2079	1430	1042	1810	1747	2381	1670	1916	1827	1636	1745
Crédito	2096	1947	2079	1430	1042	1810	1747	2381	1670	1916	1827	1636	1745
DEPOSITOS DE AHORRO	9709	8887	9499	9720	9389	8700	8740	8741	8395	8418	8564	8582	8089
Crédito	9709	8887	9499	9720	9389	8700	8740	8741	8395	8418	8564	8582	8089
DEPOSITOS A PLAZO	1768	1736	1702	2246	2278	2423	2573	2558	2438	2637	2697	2841	3002
Crédito	1768	1736	1702	2246	2278	2423	2573	2558	2438	2637	2697	2841	3002
T O T A L	13573	12570	13280	13396	12709	12933	13060	13680	12503	12971	13088	13059	12836
Crédito	13573	12570	13280	13396	12709	12933	13060	13680	12503	12971	13088	13059	12836

DEPARTAMENTO DE MADRE DE DIOS: COLOCACIONES DEL SISTEMA FINANCIERO EN M/N

(Saldo en Miles de Nuevos Soles)

ENTIDADES FINANCIERAS	1999		2000										
	Nov	Dic	Ene	Feb	Mar	Abr	May	Jun	Jul	Ago	Set	Oct	Nov
I. SISTEMA BANCARIO	2661	2587	2591	2395	2534	2511	2366	2348	2220	2182	1896	2049	1841
BANCO DE LA NACION	0	0	0	0	0	0	0	0	0	0	0	0	0
BANCA MULTIPLE	2661	2587	2591	2395	2534	2511	2366	2348	2220	2182	1896	2049	1841
Crédito			0	0	0	0	0	0	0	0	0	0	0
T O T A L	2661	2587	2591	2395	2534	2511	2366	2348	2220	2182	1896	2049	1841

FUENTE : Entidades Financieras

DEPARTAMENTO DE MADRE DE DIOS: COLOCACIONES DEL SISTEMA FINANCIERO EN M/N POR SECTORES
(Saldo en Miles de Nuevos Soles)

SECTOR	1999		2000										
	Nov	Dic	Ene	Feb	Mar	Abr	May	Jun	Jul	Ago	Set	Oct	Nov
AGRICULTURA	984	957	959	886	937	928	875	869	821	807	701	758	681
GANADERIA	446	433	434	401	425	421	397	393	372	366	318	343	309
PESQUERIA	0	0	0	0	0	0	0	0	0	0	0	0	0
MINERIA	0	0	0	0	0	0	0	0	0	0	0	0	0
INDUSTRIA	0	0	0	0	0	0	0	0	0	0	0	0	0
TRANSPORTES	0	0	0	0	0	0	0	0	0	0	0	0	0
COMERCIO	0	0	0	0	0	0	0	0	0	0	0	0	0
CONSTRUCCION	0	0	0	0	0	0	0	0	0	0	0	0	0
SECTOR PUBLICO	1202	1168	1170	1082	1144	1134	1068	1060	1003	985	856	925	831
DIVERSOS	29	29	28	26	28	28	26	26	24	24	21	23	20
TOTAL	2661	2587	2591	2395	2534	2511	2366	2348	2220	2182	1896	2049	1841

FUENTE : Entidades Financieras

DEPARTAMENTO DE MADRE DE DIOS: COLOCACIONES DEL SISTEMA FINANCIERO EN M/E
(Saldo equivalente en Miles de Nuevos Soles)

ENTIDADES FINANCIERAS	1999		2000										
	Nov	Dic	Ene	Feb	Mar	Abr	May	Jun	Jul	Ago	Set	Oct	Nov
I. SISTEMA BANCARIO	3048	2788	3048	3208	2985	2930	2820	2520	2085	2152	2079	2050	1765
BANCO DE LA NACION	0	0	0	0	0	0	0	0	0	0	0	0	0
BANCA MULTIPLE	3048	2788	3048	3208	2985	2930	2820	2520	2085	2152	2079	2050	1765
Crédito	3048	2788	3048	3208	2985	2930	2820	2520	2085	2152	2079	2050	1765
TOTAL	3048	2788	3048	3208	2985	2930	2820	2520	2085	2152	2079	2050	1765

FUENTE : Entidades Financieras

DEPARTAMENTO DE MADRE DE DIOS: COLOCACIONES DEL SISTEMA FINANCIERO EN M/E POR SECTORES
(Saldo equivalente en Miles de Nuevos Soles)

SECTOR	1999		2000										
	Nov	Dic	Ene	Feb	Mar	Abr	May	Jun	Jul	Ago	Set	Oct	Nov
AGRICULTURA	180	165	180	190	176	173	167	149	123	127	123	121	104
GANADERIA	148	136	148	156	145	142	137	122	102	105	101	100	86
PESQUERIA	0	0	0	0	0	0	0	0	0	0	0	293	0
MINERIA	0	0	0	0	0	0	0	0	0	0	0	0	0
INDUSTRIA	436	399	436	459	427	419	404	361	298	308	297	0	253
TRANSPORTES	0	0	0	0	0	0	0	0	0	0	0	0	0
COMERCIO	1690	1545	1690	1778	1655	1624	1563	1397	1156	1193	1153	1136	978
CONSTRUCCION	17	16	17	18	17	17	16	14	12	12	12	12	10
SECTOR PUBLICO	290	265	290	305	284	279	268	240	198	205	198	195	168
DIVERSOS	287	262	287	302	281	276	265	237	196	202	195	193	166
TOTAL	3048	2788	3048	3208	2985	2930	2820	2520	2085	2152	2079	2050	1765

FUENTE : Entidades Financieras

DEPARTAMENTO DE MADRE DE DIOS: RELACION COLOCACIONES/DEPOSITOS EN M/N DEL SISTEMA FINANCIERO

(En Miles de Nuevos Soles)

ENTIDADES FINANCIERAS	1999		2000										
	Nov	Dic	Ene	Feb	Mar	Abr	May	Jun	Jul	Ago	Set	Oct	Nov
I. SISTEMA BANCARIO	0,44	0,43	0,38	0,42	0,45	0,45	0,37	0,37	0,42	0,41	0,35	0,39	0,36
BANCO DE LA NACION	0,00	0,00	0,00	0,00	0,00	0,00	0,00	0,00	0,00	0,00	0,00	0,00	0,00
BANCA MULTIPLE	0,44	0,43	0,38	0,42	0,45	0,45	0,37	0,37	0,42	0,41	0,35	0,39	0,36
Crédito	0,44	0,43	0,38	0,42	0,45	0,45	0,37	0,37	0,42	0,41	0,35	0,39	0,36
TOTAL	0,44	0,43	0,38	0,42	0,45	0,45	0,37	0,37	0,42	0,41	0,35	0,39	0,36

FUENTE : Entidades Financieras

DEPARTAMENTO DE MADRE DE DIOS: RELACION COLOCACIONES/DEPOSITOS EN M/E DEL SISTEMA FINANCIERO

(Saldo equivalente en Miles de Nuevos Soles)

ENTIDADES FINANCIERAS	1999		2000										
	Nov	Dic	Ene	Feb	Mar	Abr	May	Jun	Jul	Ago	Set	Oct	Nov
I. SISTEMA BANCARIO	0,22	0,22	0,23	0,24	0,23	0,23	0,22	0,18	0,17	0,17	0,16	0,16	0,14
BANCO DE LA NACION	0,00	0,00	0,00	0,00	0,00	0,00	0,00	0,00	0,00	0,00	0,00	0,00	0,00
BANCA MULTIPLE	0,22	0,22	0,23	0,24	0,23	0,23	0,22	0,18	0,17	0,17	0,16	0,16	0,14
Crédito	0,22	0,22	0,23	0,24	0,23	0,23	0,22	0,18	0,17	0,17	0,16	0,16	0,14
TOTAL	0,22	0,22	0,23	0,24	0,23	0,23	0,22	0,18	0,17	0,17	0,16	0,16	0,14

FUENTE : Entidades Financieras

DEPTO. DE MADRE DE DIOS: COEFICIENTE DE CARTERA PESADA EN M/N Y M/E DEL SIST. FINANCIERO 1/

ENTIDADES FINANCIERAS	1999		2000										
	Nov	Dic	Ene	Feb	Mar	Abr	May	Jun	Jul	Ago	Set	Oct	Nov
I. SISTEMA BANCARIO	59,19	58,85	59,46	57,47	58,24	59,75	60,74	64,36	62,46	66,57	67,67	68,77	70,47
BANCA MULTIPLE	59,19	58,85	59,46	57,47	58,24	59,75	60,74	64,36	62,46	66,57	67,67	68,77	70,47
Crédito	59,19	58,85	59,46	57,47	58,24	59,75	60,74	64,36	62,46	66,57	67,67	68,77	70,47
T O T A L	59,19	58,85	59,46	57,47	58,24	59,75	60,74	64,36	62,46	66,57	67,67	68,77	70,47

1/ (Colocaciones vencidas + cobranza judicial)/(total de Colocaciones)

DEPTO. DE MADRE DE DIOS: COEFICIENTE DE CARTERA PESADA EN M/N DEL SISTEMA FINANCIERO 1/

ENTIDADES FINANCIERAS	1999		2000										
	Nov	Dic	Ene	Feb	Mar	Abr	May	Jun	Jul	Ago	Set	Oct	Nov
I. SISTEMA BANCARIO	69,00	67,07	74,18	78,08	73,88	75,43	76,42	76,45	77,88	76,03	78,16	72,33	80,50
BANCA MULTIPLE	69,00	67,07	74,18	78,08	73,88	75,43	76,42	76,45	77,88	76,03	78,16	72,33	80,50
Crédito	69,00	67,07	74,18	78,08	73,88	75,43	76,42	76,45	77,88	76,03	78,16	72,33	80,50
T O T A L	69,00	67,07	74,18	78,08	73,88	75,43	76,42	76,45	77,88	76,03	78,16	72,33	80,50

1/ (Colocaciones vencidas + cobranza judicial)/(total de Colocaciones)

DEPTO DE MADRE DE DIOS: COEFICIENTE DE CARTERA PESADA EN M/E DEL SIST. FINANCIERO 1/

ENTIDADES FINANCIERAS	1999		2000										
	Nov	Dic	Ene	Feb	Mar	Abr	May	Jun	Jul	Ago	Set	Oct	Nov
I. SISTEMA BANCARIO	50,62	51,22	46,95	42,08	44,96	46,31	47,59	53,10	46,04	56,97	58,10	65,22	60,00
BANCA MULTIPLE	50,62	51,22	46,95	42,08	44,96	46,31	47,59	53,10	46,04	56,97	58,10	65,22	60,00
Crédito	50,62	51,22	46,95	42,08	44,96	46,31	47,59	53,10	46,04	56,97	58,10	65,22	60,00
T O T A L	50,62	51,22	46,95	42,08	44,96	46,31	47,59	53,10	46,04	56,97	58,10	65,22	60,00

1/ (Colocaciones vencidas + cobranza judicial)/(total de Colocaciones)