

INFORME DE COYUNTURA – SETIEMBRE 2000

INTRODUCCION

La **inflación** del mes fue de 0,2 por ciento con un acumulado de 2,1 por ciento en lo que va del año así como de 2,3 por ciento en los doce últimos meses.

La **producción agropecuaria** del mes disminuyó en 2,4 por ciento al contraerse la producción agrícola (-7 por ciento) e incrementarse la pecuaria (9 por ciento), situación con la que la producción agropecuaria acumulada registró un crecimiento de 0,9 por ciento, sustentado por la favorable evolución del subsector pecuario que creció en 7,7 por ciento y la disminución del sub-sector agrícola que disminuyó en 1,4 por ciento.

En el **sector externo** continuaron estancadas las operaciones de comercio exterior.

La **recaudación fiscal** del gobierno central que ascendió a S/. 308 mil, se contrajo en 77 por ciento (en términos reales) respecto a lo recaudado en similar periodo del año anterior al contraerse la recaudación de los ingresos tributarios (-79 por ciento) y los no tributarios (-74 por ciento). Los ingresos tributarios representaron el 58,4 por ciento de la recaudación fiscal.

La recaudación fiscal acumulada ascendió a S/. 5 159 mil, importe que comparado con la recaudación en similar período del año anterior es menor en S/. 2 634 mil (-36 por ciento en términos reales) al contraerse la recaudación de los ingresos tributarios (-42 por ciento) y los no tributarios (-13 por ciento).

El **saldo de los depósitos** del único banco múltiple (Banco de Crédito) ascendió a S/. 18 581 mil (S/. 5 493 mil en M/N y S/. 13 088 mil en M/E) y se contrajo en 6 por ciento en términos reales al contraerse los depósitos en M/N (-21 por ciento) e incrementarse los de M/E (2 por ciento).

A fines de setiembre, el **saldo de las colocaciones** ascendió a S/. 3 975 mil, habiéndose contraído en 41 por ciento (en términos reales) respecto al saldo colocado en setiembre en 1999. Los créditos en M/N y M/E descendieron (en términos reales) en 40 por ciento y 43 por ciento, respectivamente.

El **coeficiente de cartera pesada** (de los créditos otorgados en M/N más M/E) se elevó al pasar de 66,6 por ciento en agosto a 67,7 por ciento en setiembre. En M/N fue de 78,2 por ciento y 58,1 por ciento en M/E.

I. INFLACIÓN

En setiembre el índice de precios al consumidor (IPC) de la ciudad de Puerto Maldonado creció en 0,2 por ciento, acumulando en lo que va del año una inflación de 2,1 por ciento y de 2,3 por ciento en los doce últimos meses.

Los grupos que registraron mayores variaciones fueron el de cuidados, conservación de la salud (2,2 por ciento), y Otros bienes y servicios (1,0 por ciento), explicados por el incremento del precio de los bienes y servicios que conforman los rubros de productos medicinales y farmacéuticos (0,4 por ciento), servicios médicos y similares (8,3 por ciento) y cuidados y efectos personales (1,5 por ciento).

Alimentos y bebidas se incrementó en 0,1 por ciento debido, principalmente, al incremento de los precios en los rubros de tubérculos y raíces (6,9 por ciento), pescados y mariscos (1,7 por ciento), frutas (0,8 por ciento), pan y cereales (0,04 por ciento), carnes y preparados de carnes (0,02 por ciento), los que fueron parcialmente

atenuados por la disminución de los precios racionados por la abundancia estacional de productos en los rubros de leche, queso y huevos (-1,1 por ciento), hortalizas y legumbres frescas (-1,7 por ciento) y leguminosas y derivados (-2,8 por ciento).

Los otros grupos que registraron variaciones son: Alquiler de vivienda, combustibles y electricidad (0,2 por ciento), esparcimiento, diversos servicios culturales y enseñanza (0,1 por ciento), transporte y comunicaciones (0,1 por ciento) y en menor medida los de vestido y calzado (0,04 por ciento) y muebles, enseres y mantenimiento de la vivienda (0,04 por ciento), los que a se sustentan en la evolución positiva, entre otros, de los precios de los bienes y servicios que conforman los rubros de combustibles (0,6 por ciento), equipos y accesorios (0,7 por ciento), combustibles y lubricantes (0,6 por ciento), telas y prendas de vestir (0,1 por ciento) y aparatos domésticos y reparación (0,2 por ciento).

CIUDAD DE PUERTO MALDONADO: VARIACION DEL INDICE DE PRECIOS AL CONSUMIDOR.
BASE AÑO 1994 = 100

GRANDES GRUPOS DE CONSUMO	DIC 99	SET99	AGO 00	SET 00	VARIACION (%)		
					SET/SET	SET/AGO	SET/DIC
INDICE GENERAL	155,65	155,36	158,64	158,92	2,3	0,2	2,1
1.ALIMENTOS Y BEBIDAS	153,81	155,55	154,15	154,32	(0,8)	0,1	0,3
2.VESTIDO Y CALZADO	161,44	159,79	164,92	164,99	3,3	0,04	2,2
3.ALQ.VIV.COMBUSTIBLES Y ELECT.	161,24	155,06	172,53	172,85	11,5	0,2	7,2
4.MUEBLES,ENS.Y MANTENIM.DE VIV.	153,28	149,61	156,67	156,74	4,8	0,0	2,3
5.CUIDADOS, CONSERVAC.DE LA SALUD	181,75	178,43	194,05	198,34	11,2	2,2	9,1
6.TRANSPORTES Y COMUNICACIONES	145,06	142,52	148,99	149,12	4,6	0,1	2,8
7.ESPARC.DIV.SERV.CULT.Y ENSEÑAN.	184,00	183,60	193,81	194,09	5,7	0,1	5,5
8.OTROS BIENES Y SERVICIOS	159,90	157,07	169,15	170,83	8,8	1,0	6,8

FUENTE: Instituto Nacional de Estadística e Informática-Of. Puerto Maldonado.

II. PRODUCCION.

Producción agropecuaria.

En setiembre fueron sembradas 889 ha de cultivos, superficie menor en 1 408 ha (-61 por ciento) respecto a las siembras en similar período del año anterior debido a la ausencia de lluvias que ocasionó el retraso de las siembras, particularmente, en el caso del arroz (-956 ha = -67 por ciento) y maíz amarillo duro (-452 ha = -61 por ciento).

El valor de la producción agropecuaria disminuyó en 2,4 por ciento en relación al de

similar período de 1999 al contraerse la producción agrícola en 7 por ciento e incrementarse la producción pecuaria en 9 por ciento, situación explicada, principalmente, por los menores volúmenes de producción en maíz amarillo (-49 por ciento), yuca (-1 por ciento), castaña (-23 por ciento), carne de aves (-13 por ciento) y leche (-9 por ciento), atenuados por incrementos en frijol (4 por ciento), plátanos (16 por ciento), carne de vacuno (33 por ciento) y huevos (26 por ciento).

La producción agropecuaria acumulada (enero - setiembre) registró un crecimiento de 0,9 por ciento sustentado en la favorable evolución del sub-sector pecuario que registró un crecimiento de 7,7 por ciento frente a la disminución en 1,4 por ciento del sub-sector agrícola, los que a su vez se explican por los menores volúmenes de producción en yuca (-1,9 por ciento), castaña (-13,8 por ciento), carne de ave (-6,6 por ciento) y leche (-8,6 por ciento), parcialmente contrarrestados por los incrementos en arroz (5,2 por ciento), maíz amarillo duro (16,2 por ciento), plátanos (8,7 por ciento), carne de

vacuno (28 por ciento) y huevos (6,9 por ciento).

El avance de la campaña agrícola 2000/2001 registra un crecimiento de 1,1 por ciento en relación al de igual período de la campaña precedente, explicado, principalmente, por los mayores volúmenes de producción en cultivos de frijol (45 por ciento), yuca (4 por ciento), papayo (66 por ciento) y plátanos (11 por ciento), parcialmente atenuados por la disminución en castaña (-20 por ciento).

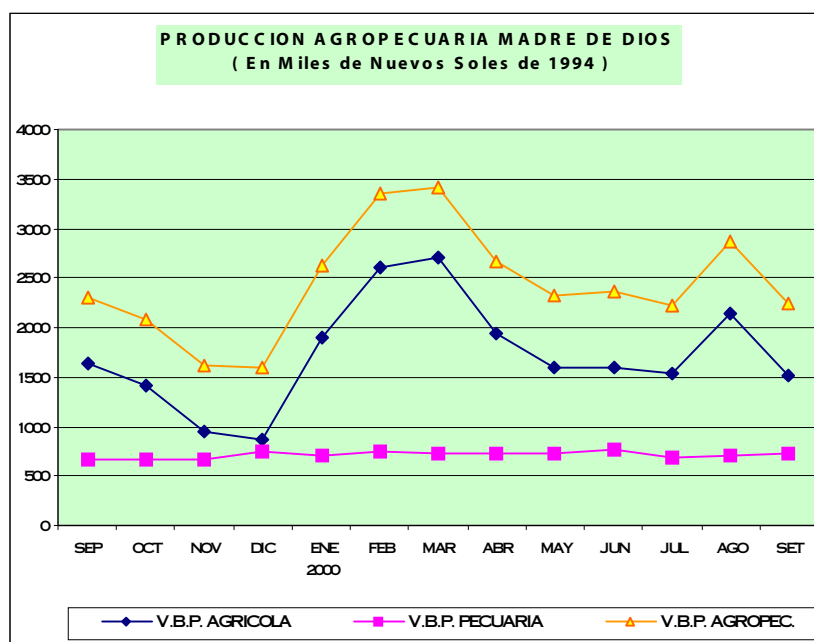

III. SECTOR EXTERNO.

Exportaciones e importaciones.

Durante setiembre las operaciones de comercio exterior continuaron estancadas con excepción de

los envíos postales por montos inferiores a los US\$ 2000.

IV. FINANZAS PUBLICAS.

Ingresos corrientes.

La recaudación fiscal del gobierno central ascendió a S/. 308 mil, importe que en relación a lo recaudado en setiembre de 1999 disminuyó en S/. 999 mil (-77 por ciento en términos reales). Los ingresos tributarios se contrajeron en 79 por ciento en términos reales y,

representaron el 58,4 por ciento de la recaudación fiscal, estando constituidos por las recaudaciones del impuesto a los ingresos (50,2 por ciento), impuesto a las importaciones (26,2 por ciento), IGV (5,8 por ciento) y otros ingresos tributarios (17,8 por ciento).

Los ingresos no tributarios ascendieron a S/. 128 mil, representando el 41,6 por ciento en la recaudación fiscal del mes y disminuyeron en 74 por ciento en términos reales respecto a la de similar período del año anterior.

Entre enero y setiembre, la recaudación fiscal ascendió a S/. 5 159 mil, importe que en relación a la recaudación en similar período del año anterior disminuyó en S/. 2 634 mil (- 36 por ciento en términos reales) al contraerse la recaudación de los ingresos tributarios (-42 por ciento) y los no tributarios (-13 por ciento).

Los ingresos tributarios representaron el 72, 9 por ciento de la recaudación fiscal acumulada. El 46,9 por ciento de estos ingresos correspondió a la recaudación del impuesto a las

importaciones, habiéndose contraído en 34 por ciento en términos reales en relación a la recaudación en similar período del año anterior. El impuesto a los ingresos que representó el 23, 7 por ciento se contrajo en 58,3 por ciento, en tanto que, el IGV (19, 7 por ciento) se incrementó en 1 por ciento.

Los ingresos no tributarios que ascendieron a S/. 1 397 mil, estuvieron constituidos principalmente por la recaudación de las contribuciones para la ONP (48,5 por ciento) y EsSALUD (37, 9 por ciento), conceptos éstos que fueron incorporados a partir de agosto de 1999, situación ésta que explica la aparente mayor recaudación de los ingresos no tributarios.

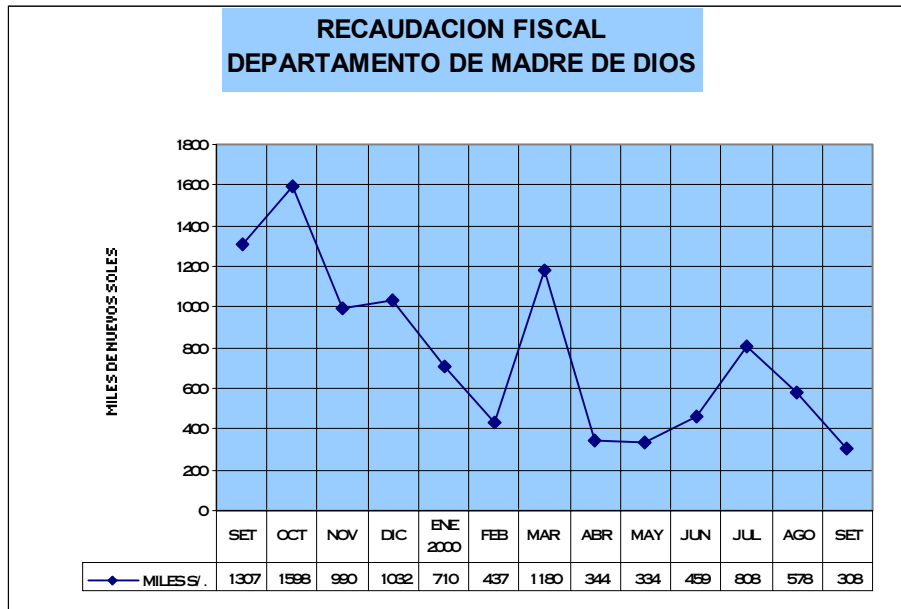

V. MONEDA Y CREDITO.

1. Liquidez del sistema bancario.

Al finalizar setiembre, el saldo de los depósitos del único banco múltiple (Banco de Crédito) ascendió a S/. 18 581 mil (S/. 5 493 mil en M/N y S/. 13 088 mil en M/E), importe que en relación al saldo en similar período del año anterior se contrajo en 6 por ciento (en términos reales) al

contraerse los depósitos en M/N (-21 por ciento) e incrementarse los de M/E (2 por ciento). Los depósitos a la vista y a plazo en M/E se incrementaron en S/. 697 mil y S/. 820 mil, respectivamente, mientras que los de ahorro disminuyeron en S/. 810 mil.

2. Crédito al sector privado.

El saldo de las colocaciones a fines de setiembre que ascendió a S/. 3 975 mil (S/. 1 896 en M/N y S/. 2 079 mil en M/E) se contrajo (en términos reales) en 41 por ciento respecto al saldo en setiembre de 1999 al contraerse los créditos en M/N (-40 por ciento) y en M/E (-43 por ciento).

El coeficiente de cartera pesada de los créditos otorgados en M/N y M/E se elevó en 1, 1 puntos

al pasar de 66,6 por ciento en agosto a 67,7 por ciento en setiembre

El coeficiente de cartera pesada de los créditos otorgados en M/N se elevó respecto al del mes anterior en 2,2 puntos porcentuales al pasar de 76,0 por ciento a 78,2 por ciento y, en M/E pasó de 57 por ciento a 58,1 por ciento.

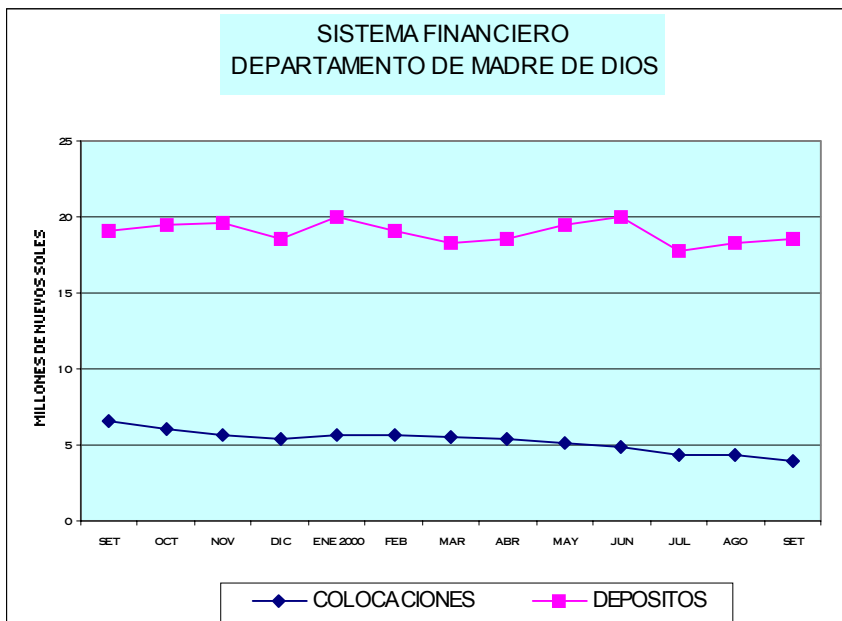

CIUDAD DE PUERTO MALDONADO: INDICE DE PRECIOS AL CONSUMIDOR

BASE AÑO 1994 = 100

GRANDES GRUPOS DE CONSUMO	1999				TOTAL 1999	2000								SET	ACUM.	
	SET	OCT	NOV	DIC		ENE	FEB	MAR	ABR	MAY	JUN	JUL	AGO		SET/SET	ENE-SET
INDICE GENERAL	0,03	(0,32)	0,43	0,07	1,76	0,38	0,33	0,17	0,17	0,26	0,07	0,34	0,19	0,18	2,29	2,1
1.ALIMENTOS Y BEBIDAS	-0,40	-1,59	0,66	-0,18	-1,91	0,19	(0,05)	(0,18)	0,14	0,32	(0,08)	(0,19)	0,07	0,11	-0,79	0,33
2.VESTIDO Y CALZADO	0,12	0,00	0,20	0,83	4,19	0,32	0,09	0,22	0,22	0,06	0,00	0,42	0,81	0,04	3,25	2,2
3.ALQ.VIV.COMB.ELECT.Y CONS.VIV.	1,49	4,10	-0,14	0,04	15,69	1,33	1,70	0,19	0,08	0,14	0,10	2,84	0,46	0,19	11,47	7,2
4.MUEBLES,ENS.Y MANTENIM.DE VIV.	0,08	1,18	0,05	1,22	5,78	0,87	1,19	(0,22)	0,17	0,00	0,06	0,13	0,00	0,04	4,77	2,26
5.CUIDADO CONS.SALUD Y SERV.MED.	0,12	0,00	1,26	0,6	14,61	0,59	0,21	2,28	0,70	2,04	0,12	0,65	0,00	2,21	11,16	9,13
6.TRANSPORTES Y COMUNICACIONES	0,96	1,12	0,03	0,62	1,6	0,24	0,41	0,71	0,00	0,33	0,03	0,75	0,22	0,09	4,63	2,8
7.ESPARC.DIC.SERV.CULT.Y ENSEÑAN.	0,10	0,04	0,08	0,09	10,73	0,38	0,00	3,94	0,56	0,00	0,39	0,01	0,00	0,14	5,71	5,48
8.OTROS BIENES Y SERVICIOS	0,39	0,94	0,46	0,4	5,36	0,13	1,29	1,09	0,62	0,00	1,79	0,14	0,59	0,99	8,76	6,84

FUENTE: Instituto Nacional de Estadística e Informática-Of. Puerto Maldonado.

DPTO.MADRE DE DIOS: PRODUCCION AGROPECUARIA (1)

CULTIVOS	1999					TOTAL 1999	2000							SET	VARIACION 00/99 (%)	
	SET	OCT	NOV	DIC	ENE		FEB	MAR	ABR	MAY	JUN	JUL	AGO		SET/SET	ENE-SET
AGRICOLA 1/	1630	1411	946	862	21023	1909	2 605	2699	1 944	1602	1599	1538	2 147	1 516	(7,0)	(1,4)
Arroz	9,5	0	0	139	6 410	1 689	2 428	2 026	351	62	40	0	0	0	(100,0)	5,2
Maíz amarillo	142	80	13	98	4 077	1 102	1436	1287	419	58	16	60	66	73	(48,7)	16,2
Tomate	19	20	0	0	68	0	0	0	0	0	0	18	11	56	202,7	75,3
Maíz choclo	0	0	0	0	460	120	200	60	0	0	0	0	0	0	#iDIV/0!	(17,4)
Frijol	101	10	5	3	664	2	0	0	0	0	0	181	509	105	3,9	22,9
Camote	16	39	23	30	272	4	70	35	14	18	6	30	43	28	77,2	37,7
Yuca	733	904	823	793	11 425	955	1 119	1 045	1 105	908	963	976	942	725	(1,1)	(1,9)
Uncucha	60	61	89	108	942	107	106	154	58	166	103	86	103	109	79,9	45,0
Soya	23	29	22	0	161	0	0	0	0	0	0	0	51	27	18,4	(29,3)
Castaña	249	164	41	11	2 170	51	112	200	257	255	218	173	227	193	(22,6)	(13,8)
Cocotero	14	14	0	10	186	8	8	4	11	13	17	20	20	16	14,3	(27,8)
Limón ácido	3	3	3	24	311	22	39	47	50	61	63	48	22	6	100,0	26,7
Mandarina	0	0	0	0	267	0	0	3	21	73	90	54	14	9	#iDIV/0!	(1,8)
Mango	0	83	88	84	255	0	0	0	0	0	0	0	0	0	#iDIV/0!	#iDIV/0!
Naranja	27	4	0	4	764	8	29	97	130	116	216	85	59	28	3,7	1,4
Palto	39	99	54	91	379	0	0	0	7	11	11	0	6	27	(30,6)	(54,5)
Achiote	0	0	0	0	6	0	0	0	0	1	5	1	0	0	#iDIV/0!	20,0
Cacao	2	1	1	0	43	0	1	3	3	5	8	2	1	0	(100,0)	(43,5)
Café	0	0	0	0	41	0	0	2	2	2	2	0	0	4	#iDIV/0!	(72,1)
Papayo	176	176	239	80	1897	126	78	115	176	199	238	156	153	228	29,5	4,7
Piña	135	219	213	121	843	41	0	0	0	0	0	12	19	104	(22,8)	(39,3)
Plátano	812	824	779	824	10209	755	855	1105	1 151	841	1021	862	929	942	15,9	8,7
PECUARIA 1/	663	667	665	739	8104	715	751	718	718	722	761	678	713	723	9,0	7,7
Carne de ave	82	81	73	94	954	76	73	74	76	73	75	67	74	71	(13,3)	(6,6)
Carne de vacuno	68	74	78	77	868	90	102	94	89	92	95	83	83	91	32,5	28,0
Carne de ovino	2	2	1	3	25	2	2	2	3	3	2	4	4	3	58,1	33,2
Carne de porcino	14	14	13	14	172	14	13	12	12	13	16	17	17	17	23,2	0,7
Huevos	13	13	13	13	164	12	13	12	16	16	18	14	15	16	26,2	6,9
Leche	163	145	166	173	2040	153	165	155	160	162	171	146	163	149	(8,5)	(8,6)
Total 1/	2293	2078	1611	1601	29127	2624	3356	3417	2 662	2324	2360	2216	2860	2239	(2,4)	0,9

1/ : Valor en miles de Nuevos Soles (cifras reajustadas a precios de 1994) .

Fuente: Dirección Regional Agraria Madre de Dios.

DPTO.MADRE DE DIOS: AVANCE DE LA PRODUCCION AGRICOLA

CULTIVOS	CAMPAÑA AGRICOLA 1999/2000							CAMPAÑA AGRICOLA 2000/2001						
	PROGRAMADO 1/		AGOSTO-SETIEMBRE					PROGRAMADO		AGOSTO-SETIEMBRE				
	SIEMBRA ha	PRODUCC. t	SIEMBRA ha	PERDIDA ha	COSECHA ha	PRODUC. t	V.B.P. Mls.S/.	SIEMBRA ha	PRODUC. t	SIEMBRA ha	PERDIDA ha	COSECHA ha	PRODUC. t	V.B.P. Mls.S/.
Arroz	4 906	7 358	1 432	0	6	10	3	5 012	8 076	476	0	0	0	0
Maíz amarillo	3 663	4 561	772	0	101	170	69	3 644	5 524	292	0	93	139	56
Tomate	23	201	0	0	5	31	10	26	219	0	0	7	67	23
Maíz choclo			0	0	0	0	0			0	0	0	0	0
Frijol	1 064	798	6	6	596	422	543	1 073	967	5	0	677	613	789
Camote	56	432	2	0	5	38	11	43	331	5	0	10	71	21
Yuca	1 425	16 214	59	11	158	1600	547	1 090	12 620	44	0	149	1 666	570
Uncucha	132	1 016	21	0	29	123	28			10	0	25	212	48
Soya	335	234	10	0	0	84	82	447	445	14	0	76	78	76
Castaña (161 ha)	190		0	0	0	528	1 552	72		0	0	0	420	1 235
Cocotero (59,25 ha)	30	247	0	0	3	26	9	14	273	0	0	4	36	12
Limón ácido (77,5 ha)	58	465	0	0	2	14	4	37	459	0	0	5	28	9
Mandarina (50,5 ha)	30	208	0	0	1	7	4	25	334	0	0	3	23	12
Mango (81,5 ha)	22	145	0	0	0	0	0	21	471	0	0	0	0	0
Naranja (161 ha)	47	371	2	0	124	89	30	41	923	0	0	12	87	29
Palto (85,95 ha)	35	265	1	0	21	65	45	37	396	1	0	5	33	23
Achiote (32 ha)	5	3	0	0	0	0	0	5	12	0	0	0	0	0
Cacao (282,5 ha)	135	210	1	4	21	10	22	183	68	0	0	3	1	2
Café (265,5 ha)	119	62	0	0	5	2	6	42	50	0	0	8	4	12
Papayo (249,5 ha)	147	1 496	14	0	26	229	83	114	1 684	4	0	40	381	138
Piña (192,5 ha)	99	1 006	2	0	116	170	76	105	1 108	5	0	14	123	55
Plátano (2342 ha)	1 330	14 050	51	97	152	1685	497	1 001	13 716	36	0	177	1 870	551
Total	13 851	49 342	2 371	117	1 368	5 301	3 622	13 032	47 675	889	0	1 307	5 851	3 663

1/: Estimado.

Fuente: Dirección Regional Agraria Madre de Dios.

DPTO.MADRE DE DIOS: AVANCE DE LA PRODUCCION AGRICOLA

CULTIVOS	1 999					2 000				
	ENERO-SETIEMBRE					ENERO-SETIEMBRE				
	SIEMBRA ha	PERDIDA ha	COSECHA ha	PRODUC. t	V.B.P. Mls.S/.	SIEMBRA ha	PERDIDA ha	COSECHA ha	PRODUC. t	V.B.P. Mls.S/.
Arroz	1 493	186	4356	6271	2 257	602	8	4 808	6 595	2 373
Maíz amarillo	1 106	140	2883	3886	1 580	592	6	3 114	4 517	1 836
Tomate	12	0	7	49	17	13	0	9	85	29
Maíz choclo	0	0	0	460	192	0	0	65	380	159
Frijol	915	13	884	648	833	949	3	892	796	1 024
Camote	24	0	23	180	54	30	0	33	248	74
Yuca	481	120	822	8907	3 046	413	15	831	8 736	2 988
Uncucha	105	0	92	684	157	73	0	121	992	227
Soya	201	0	0	110	107	175	0	76	78	76
Castaña (161 ha)	39	0	0	1954	5 747	2	0	0	1 685	4 956
Cocotero (59,25 ha)	8	0	15	162	56	10	0	15	117	40
Limón ácido (77,5 ha)	5	0	41	281	93	4	0	51	356	117
Mandarina (50,5 ha)	0	0	33	267	146	6	0	33	262	143
Mango (81,5 ha)	0	0	0	0	0	1	0	0	0	0
Naranja (161 ha)	6	0	208	756	256	19	0	96	766	259
Palto (85,95 ha)	1	0	53	136	93	2	0	9	62	42
Achiote (32 ha)	0	0	2	6	16	3	0	12	7	20
Cacao (282,5 ha)	22	27	77	41	94	12	6	42	23	53
Café (265,5 ha)	17	13	77	41	131	16	11	21	11	37
Papayo (249,5 ha)	89	0	135	1402	509	65	0	155	1 468	533
Piña (192,5 ha)	18	0	128	290	129	18	0	22	176	78
Plátano (2342 ha)	289	670	708	7781	2 293	382	310	814	8 461	2 493
Total	4 827	1 168	10 543	34 311	17 804	3 385	358	11 217	35 821	17 557

Fuente: Dirección Regional Agraria Madre de Dios.

DPTO.MADRE DE DIOS: SIEMBRAS (ha)

CULTIVOS	1999				TOTAL 1999	2 000									VARIACION 00/99 (%)	
	SET	OCT	NOV	DIC		ENE	FEB	MAR	ABR	MAY	JUN	JUL	AGO	SET	SET/SET	ENE-SET
Arroz	1 432	2 138	898	320	4 848	122	5							476	(66,8)	(59,7)
Maíz amarillo	744	1 424	465	247	3 242	54	10	8	123	44	50	14		292	(60,8)	(46,5)
Tomate					12				5	6		3			#;DIV/0!	13,0
Maíz choclo		20	20	25	65										#;DIV/0!	#;DIV/0!
Frijol	3	2			916			10	462	356	112	4		5	80,0	3,7
Camote		3	10	1	37	2	2	3	6	3	5	6	5	#;DIV/0!	26,6	
Yuca	45	137	162	180	961	54	53	61	68	58	41	36	44	(1,7)	(14,2)	
Uncucha	17	27	25	20	177	13	13	10	12	9	3	5	10	(41,2)	(30,3)	
Soya					201				20	41	48	52	14	#;DIV/0!	(13,2)	
Castaña					39	2								#;DIV/0!	(94,9)	
Cocotero			2	4	14	3	2	1	2		2			#;DIV/0!	26,7	
Limón ácido				1	6		1	1	3					#;DIV/0!	(19,0)	
Mandarina				1	1				2		2	2		#;DIV/0!	#;DIV/0!	
Mango			1	3	4	1								#;DIV/0!	#;DIV/0!	
Naranja	1		1	3	10	1		1	9		5	4		(100,0)	250,0	
Palto				2	2				2		0		1	#;DIV/0!	350,0	
Achiote					0							3		#;DIV/0!	#;DIV/0!	
Cacao				8	29	1	5		6			1		#;DIV/0!	(43,0)	
Café				2	19	2	5		9					#;DIV/0!	(7,5)	
Papayo	10	18	7	12	125	9	5	8	8	5	16	11	4	(60,0)	(26,8)	
Piña	2	4	6	16	44	2	2	4	6				5	125,0	0,0	
Plátano	44	105	130	159	682	67	43	48	58	47	39	44	36	(19,2)	32,2	
Total	2297	3877	1726	1001	11432	330	145	153	796	568	323	183	0	889	(61,3)	(29,9)

DPTO.MADRE DE DIOS: COSECHA

CULTIVOS	1999				TOTAL 1999	2 000									VARIACION 00/99 (%)	
	SET	OCT	NOV	DIC		ENE	FEB	MAR	ABR	MAY	JUN	JUL	AGO	SET	SET/SET	ENE-SET
Arroz	6			98	4 454	1 264	1 763	1 444	262	43	32				(100,0)	10,4
Maíz amarillo	80	42	10	70	3 005	776	1 000	901	258	32	10	46	42	51	(36,5)	8,0
Tomate	3	3	3		12							1	2	6	130,0	30,8
Maíz choclo					0	20	35	10							#¡DIV/0!	#¡DIV/0!
Frijol	128	10	5	3	901	2						213	561	116	(9,4)	0,9
Camote	2	5	4		32	0	9	5	2	2	1	5	6	4	114,3	42,8
Yuca	71	83	72	68	1 044	81	102	96	109	101	100	94	86	64	(10,5)	1,1
Uncucha	15	14	14	15	135	14	12	18	7	21	13	11	12	12	(15,5)	30,9
Soya		31			31								58	18	#¡DIV/0!	#¡DIV/0!
Castaña					0										#¡DIV/0!	#¡DIV/0!
Cocotero	2	2			16	1	1	1	2	2	2	3	3	2	16,7	0,0
Limón ácido	1	1	1	3	45	4	6	7	7	8	9	7	4	1	100,0	25,3
Mandarina					33			1	2	9	12	7	2	1	#¡DIV/0!	(0,8)
Mango		5	16	13	34										#¡DIV/0!	#¡DIV/0!
Naranja	3	1	1	1	211	2	4	12	15	15	26	11	8	4	33,3	(54,0)
Palto	6	15	15	15	97				1	2	2		1	4	(30,4)	(83,1)
Achiote					2					1	9	2			#¡DIV/0!	500,0
Cacao	4	2	1		80		1	6	6	10	14	5	3		(100,0)	(45,3)
Café					77			3	3	4	3			8	#¡DIV/0!	(72,6)
Papayo	18	17	23	8	183	13	8	13	21	21	25	17	16	24	31,5	14,8
Piña	14	24	25	15	192	6						2	3	12	(16,1)	(83,0)
Plátano	76	73	72	78	930	71	80	114	118	78	95	80	86	92	21,2	14,9
Total	425	325	259	385	11511	2254	3020	2 627	810	347	351	502	890	417	(2,0)	6,4

DPTO.MADRE DE DIOS: PRODUCCION

CULTIVOS	1999				TOTAL 1999	2 000										VARIACION 00/99 (%)	
	SET	OCT	NOV	DIC		ENE	FEB	MAR	ABR	MAY	JUN	JUL	AGO	SET	SET/SET	ENE-SET	
Arroz	10			139	6 410	1 689	2 428	2 026	351	62	40				(100,0)	5,2	
Maíz amarillo	142	80	13	98	4 077	1 102	1 436	1 287	419	58	16	60	66	73	(48,7)	16,2	
Tomate	19	20			68							18	11	56	202,7	75,3	
Maíz choclo					460	120	200	60							#iDIV/0!	(17,4)	
Frijol	101	10	5	3	664	2						181	509	105	3,9	22,9	
Camote	16	39	23	30	272	4	70	35	14	18	6	30	43	28	77,2	37,7	
Yuca	733	904	823	793	11 425	955	1 119	1 045	1 105	908	963	976	942	725	(1,1)	(1,9)	
Uncucha	60	61	89	108	942	107	106	154	58	166	103	86	103	109	79,9	45,0	
Soya	23	29	22		161								51	27	18,4	(29,3)	
Castaña	249	164	41	11	2170	51	112	200	257	255	218	173	227	193	(22,6)	(13,8)	
Cocotero	14	14		10	186	8	8	4	11	13	17	20	20	16	14,3	(27,8)	
Limón ácido	3	3	3	24	311	22	39	47	50	61	63	48	22	6	100,0	26,7	
Mandarina					267			3	21	73	90	54	14	9	#iDIV/0!	(1,8)	
Mango		83	88	84	255										#iDIV/0!	#iDIV/0!	
Naranja	27	4		4	764	8	29	97	130	116	216	85	59	28	3,7	1,4	
Palto	39	99	54	91	379				7	11	11		6	27	(30,6)	(54,5)	
Achiote					6					1	5	1			#iDIV/0!	20,0	
Cacao	2	1	1		43		1	3	3	5	8	2	1		(100,0)	(43,5)	
Café					41			2	2	2	2			4	#iDIV/0!	(72,1)	
Papayo	176	176	239	80	1897	126	78	115	176	199	238	156	153	228	29,5	4,7	
Piña	135	219	213	121	843	41						12	19	104	(22,8)	(39,3)	
Plátano	812	824	779	824	10209	755	855	1105	1151	841	1021	862	929	942	15,9	8,7	
Total	2559	2729	2391	2418	41850	4989	6479	6182	3753	2788	3016	2 763	3 173	2677	4,6	4,4	

DEPARTAMENTO DE MADRE DE DIOS: PRODUCCION PECUARIA

ESPECIES	VARIABLE	U.MEDIDA	1999				TOTAL 1 999	2 000									VARIACION 00/99 (%)	
			SET	OCT	NOV	DIC		ENE	FEB	MAR	ABR	MAY	JUN	JUL	AGO	SET	SET/SET	ENE-SET
AVES	POBLACION 1/	UNIDADES					521 174											
	PRODUCCION	UNIDADES (SACA)	45 429,00	44 719,00	40 289,00	52 072	521 174	41 901	41 933	41 189	41 553	33 592	36 135	35 991	39 213	39 341,00	(13,4)	(8,7)
	CARNE	t	82,28	80,68	72,69	94	954	75,67	72,77	74,47	75,1	72,76	75,48	67,2	74,26	71,32	(13,3)	(6,6)
	HUEVOS	GALLINAS EN POST					164											
		t	13,00	12,50	13,10	13	164	12	13,01	12,04	16,44	16,4	18,3	14,4	15,4	16,4	26,2	6,9
VACUNOS	POBLACION 1/	UNIDADES					33 354										#,DIV/0!	(100,0)
	PRODUCCION	UNIDADES (SACA)	471,00	482,00	516,00	533	5 899	520,00	674	613	572	600	625	537	549	573	21,7	20,5
	CARNE	CARCASA (t)	68,42	73,88	78,25	77	868	89,98	101,86	94,15	88,76	91,56	94,98	82,69	83,37	90,66	32,5	28,0
	LECHE	VACAS EN ORDEÑO	1 300,00	1 250,00	1 300,00	1 170	16 920	1 151	1 152	1 151	1 201	1 201	1 251	301	451	301,42	(76,8)	(38,2)
		t	162,93	144,63	166,08	173	2 040	153,06	165	154,9	160,05	161,8	170,8	145,95	163,4	149	(8,6)	(8,6)
OVINOS	POBLACION 1/	UNIDADES					5 330										#,DIV/0!	(100,0)
	PRODUCCION	UNIDADES (SACA)	130,00	130,00	91,00	142	1 621	148,00	136	138	180	175	152	238	233	206	58,5	27,7
	CARNE	CARCASA (t)	1,98	1,96	1,40	3	25	2,38	2,31	2,15	2,78	2,66	2,32	3,61	3,52	3,13	58,1	33,2
PORCINOS	POBLACION 1/	UNIDADES					19 687										#,DIV/0!	(100,0)
	PRODUCCION	UNIDADES (SACA)	367	364	339	388	4 517	382,00	331	312	324	341	421	448	440	440	21,3	0,5
	CARNE	CARCASA (t)	13,85	13,69	12,97	14	172	14,22	12,93	11,94	12,45	13	16,47	17,25	17,09	17,09	23,3	0,7

1/ : POBLACION ANUAL.

DEPARTAMENTO DE MADRE DE DIOS: BENEFICIO DE GANADO EN CAMALES

	1999				TOTAL 1 999	2000										VARIACION 00/99 (%)		ENE-SET	
	SET	OCT	NOV	DIC		ENE	FEB	MAR	ABR	MAY	JUN	JUL	AGO	SET	SET/SET	ENE-SET	1 999	2 000	
VACUNOS																			
Nº DE CABEZAS	406	454	522	444	4 881	461	518	446	524	506	479	487	603	415	2,2	28,3	3 461	4 439	
kg	58 800	68 080	81 450	64 160	710 650	61 740	73 990	64 040	74 940	72 120	68 270	70 000	85 100	59 450	1,1	26,7	496 960	629 650	
OVINOS																			
Nº DE CABEZAS	115	133	111	142	1 400	136	176	122	172	206	161	246	219	285	147,8	69,9	1 014	1 723	
kg	1 750	3 390	1 690	2 130	23 240	2 120	2 830	1 930	3 240	9 550	2 470	4 550	3 400	3 820	118,3	111,5	16 030	33 910	
PORCINOS																			
Nº DE CABEZAS	263	283	296	347	3 384	270	261	249	243	204	307	359	331	341	29,7	4,4	2 458	2 565	
kg	10 130	10 840	11 450	13 010	133 510	10 850	9 700	9 840	9 430	3 390	12 350	14 000	13 200	13 050	28,8	(2,4)	98 210	95 810	
TOTAL																			
Nº DE CABEZAS	784	870	929	933	9 665	867	955	817	939	916	947	1 092	1 153	1 041	32,8	25,9	6 933	8 727	
kg	70 680	82 310	94 590	79 300	867 400	74 710	86 520	75 810	87 610	85 060	83 090	88 550	101 700	76 320	8,0	24,2	611 200	759 370	

FUENTE: Oficina de Información Agraria (O.I.A) de la Dirección Sub-Regional del Ministerio de Agricultura de Madre de Dios.

DEPARTAMENTO DE MADRE DE DIOS: INGRESOS CORRIENTES DEL GOBIERNO CENTRAL EN TERMINOS NOMINALES

(Nuevos Soles)

	1999				TOTAL AÑO	2000									Var % Set00/Set99	Acumulados a Setiembre		
	Set	Oct	Nov	Dic		Ene	Feb	Mar	Abr	May	Jun	Jul	Ago	Set		1999	2000	Var %
I. ING. TRIBUTARIOS	830691	1245459	542529	588746	8605903	401158	294876	1062945	209561	174233	311849	687723	440484	179995	-100,0	6229169	3762824	-39,6
1. Impto a los Ingresos	310638	301718	291161	319218	2974740	144129	81351	88581	117642	87539	88743	92620	99314	90354	-100,0	2062643	890273	-56,8
2. Impto a las Importaciones	266218	757420	14566	16067	3353662	120682	161625	909071	32167	30599	24987	313259	125091	47070	3178,1	2565609	1764551	-31,2
3. Impto General a las Ventas (IGV)	134568	64202	123857	110603	1004600	64615	12967	30545	21370	20009	160159	244060	176960	10485	2797,8	705938	741170	5,0
4. Impto Selectivo al Consumo (ISC)	40445	39049	31752	40616	330324	0	0	0	0	0	0	0	0	0	-34,0	218907	0	-100,0
5. Otros Ingresos Tributarios 1/	78822	83070	81193	102242	942577	71732	38933	34748	38382	36086	37960	37784	39119	32086	4461,3	676072	366830	-45,7
II. ING. NO TRIBUTARIOS	476521	352692	447146	442998	2806664	308822	142075	117180	134642	160068	147155	120482	137749	128454	133,4	1563828	1396627	-10,7
1. FONAVI	1042	1906	1042	1042	12619	178	178	178	0	0	0	0	0	0	-100,0	8629	534	-93,8
2. ONP	184029	80378	142753	135655	714281	120875	71546	68208	67327	74085	75432	65159	75972	58580	2166,0	355495	677184	90,5
3. ESSALUD	155673	164898	207619	228945	981165	138058	45192	37198	45123	58946	52896	44717	49691	58187	-97,3	379703	530008	39,6
4. Otros	135777	105510	95732	77356	1098599	49711	25159	11596	22192	27037	18827	10606	12087	11687	909,5	820001	188902	-77,0
TOTAL ING. CORRIENTES (I+II)	1307212	1598151	989675	1031744	11412567	709980	436951	1180125	344203	334301	459004	808205	578233	308449	-48,0	7792997	5159451	-33,8

FUENTE: SUNAT - SUNAD

1/ Incluye I.E.S.

DEPARTAMENTO DE MADRE DE DIOS: DEPOSITOS EN EL SISTEMA FINANCIERO EN M/N

(Saldo en Miles de Nuevos Soles)

ENTIDADES FINANCIERAS	1999				2000								
	Set	Oct	Nov	Dic	Ene	Feb	Mar	Abr	May	Jun	Jul	Ago	Set
I. SISTEMA BANCARIO	6706	6320	6084	6034	6768	5653	5617	5571	6352	6273	5295	5378	5493
BANCO DE LA NACION	0	0	0	0	0	0	0	0	0	0	0	0	0
BANCA MULTIPLE	6706	6320	6084	6034	6768	5653	5617	5571	6352	6273	5295	5378	5493
Crédito	6706	6320	6084	6034	6768	5653	5617	5571	6352	6273	5295	5378	5493
TOTAL	6706	6320	6084	6034	6768	5653	5617	5571	6352	6273	5295	5378	5493

FUENTE : Entidades Financieras

DEPARTAMENTO DE MADRE DE DIOS: DEPOSITOS EN LA BANCA MULTIPLE SEGUN TIPO DE DEPOSITO EN M/N
(Saldo en Miles de Nuevos Soles)

ENTIDADES FINANCIERAS	1999				2000								
	Set	Oct	Nov	Dic	Ene	Feb	Mar	Abr	May	Jun	Jul	Ago	Set
DEPOSITOS A LA VISTA	2362	2284	2115	2214	2100	1754	2001	2052	2467	2487	1799	1869	2227
Crédito	2362	2284	2115	2214	2100	1754	2001	2052	2467	2487	1799	1869	2227
DEPOSITOS DE AHORRO	4192	3883	3787	3640	4410	3644	3434	3411	3750	3651	3362	3330	3065
Crédito	4192	3883	3787	3640	4410	3644	3434	3411	3750	3651	3362	3330	3065
DEPOSITOS A PLAZO	152	153	182	180	258	255	182	108	135	135	134	179	201
Crédito	152	153	182	180	258	255	182	108	135	135	134	179	201
T O T A L	6706	6320	6084	6034	6768	5653	5617	5571	6352	6273	5295	5378	5493
Crédito	6706	6320	6084	6034	6768	5653	5617	5571	6352	6273	5295	5378	5493

DEPARTAMENTO DE MADRE DE DIOS: DEPOSITOS EN EL SISTEMA FINANCIERO EN M/E
(Saldo equivalente en Miles de Nuevos Soles)

ENTIDADES FINANCIERAS	1999				2000								
	Set	Oct	Nov	Dic	Ene	Feb	Mar	Abr	May	Jun	Jul	Ago	Set
I. SISTEMA BANCARIO	12381	13104	13573	12570	13280	13396	12709	12933	13060	13680	12503	12971	13088
BANCO DE LA NACION	0	0	0	0	0	0	0	0	0	0	0	0	0
BANCA MULTIPLE	12381	13104	13573	12570	13280	13396	12709	12933	13060	13680	12503	12971	13088
Crédito	12381	13104	13573	12570	13280	13396	12709	12933	13060	13680	12503	12971	13088
TOTAL	12381	13104	13573	12570	13280	13396	12709	12933	13060	13680	12503	12971	13088

FUENTE : Entidades Financieras

DEPARTAMENTO DE MADRE DE DIOS: DEPOSITOS EN LA BANCA MULTIPLE SEGUN TIPO DE DEPOSITO EN M/E
(Saldo equivalente en Miles de Nuevos Soles)

ENTIDADES FINANCIERAS	1999				2000								
	Set	Oct	Nov	Dic	Ene	Feb	Mar	Abr	May	Jun	Jul	Ago	Set
DEPOSITOS A LA VISTA	1130	2234	2096	1947	2079	1430	1042	1810	1747	2381	1670	1916	1827
Crédito	1130	2234	2096	1947	2079	1430	1042	1810	1747	2381	1670	1916	1827
DEPOSITOS DE AHORRO	9374	9043	9709	8887	9499	9720	9389	8700	8740	8741	8395	8418	8564
Crédito	9374	9043	9709	8887	9499	9720	9389	8700	8740	8741	8395	8418	8564
DEPOSITOS A PLAZO	1877	1827	1768	1736	1702	2246	2278	2423	2573	2558	2438	2637	2697
Crédito	1877	1827	1768	1736	1702	2246	2278	2423	2573	2558	2438	2637	2697
T O T A L	12381	13104	13573	12570	13280	13396	12709	12933	13060	13680	12503	12971	13088
Crédito	12381	13104	13573	12570	13280	13396	12709	12933	13060	13680	12503	12971	13088

DEPARTAMENTO DE MADRE DE DIOS: COLOCACIONES DEL SISTEMA FINANCIERO EN M/N

(Saldo en Miles de Nuevos Soles)

ENTIDADES FINANCIERAS	1999				2000								
	Set	Oct	Nov	Dic	Ene	Feb	Mar	Abr	May	Jun	Jul	Ago	Set
I. SISTEMA BANCARIO	3045	2810	2661	2587	2591	2395	2534	2511	2366	2348	2220	2182	1896
BANCO DE LA NACION	0	0	0	0	0	0	0	0	0	0	0	0	0
BANCA MULTIPLE	3045	2810	2661	2587	2591	2395	2534	2511	2366	2348	2220	2182	1896
Crédito	3045	2810	2661	2587	2591	2395	2534	2511	2366	2348	2220	2182	1896
TOTAL	3045	2810	2661	2587	2591	2395	2534	2511	2366	2348	2220	2182	1896

FUENTE : Entidades Financieras

DEPARTAMENTO DE MADRE DE DIOS: COLOCACIONES DEL SISTEMA FINANCIERO EN M/N POR SECTORES
(Saldo en Miles de Nuevos Soles)

SECTOR	1999				2000								
	Set	Oct	Nov	Dic	Ene	Feb	Mar	Abr	May	Jun	Jul	Ago	Set
AGRICULTURA	1127	1039	984	957	959	886	937	928	875	869	821	807	701
GANADERIA	510	471	446	433	434	401	425	421	397	393	372	366	318
PESQUERIA	0	0	0	0	0	0	0	0	0	0	0	0	0
MINERIA	0	0	0	0	0	0	0	0	0	0	0	0	0
INDUSTRIA	0	0	0	0	0	0	0	0	0	0	0	0	0
TRANSPORTES	0	0	0	0	0	0	0	0	0	0	0	0	0
COMERCIO	0	0	0	0	0	0	0	0	0	0	0	0	0
CONSTRUCCION	0	0	0	0	0	0	0	0	0	0	0	0	0
SECTOR PUBLICO	1374	1269	1202	1168	1170	1082	1144	1134	1068	1060	1003	985	856
DIVERSOS	34	31	29	29	28	26	28	28	26	26	24	24	21
TOTAL	3045	2810	2661	2587	2591	2395	2534	2511	2366	2348	2220	2182	1896

FUENTE : Entidades Financieras

DEPARTAMENTO DE MADRE DE DIOS: COLOCACIONES DEL SISTEMA FINANCIERO EN M/E

(Saldo equivalente en Miles de Nuevos Soles)

ENTIDADES FINANCIERAS	1999				2000								
	Set	Oct	Nov	Dic	Ene	Feb	Mar	Abr	May	Jun	Jul	Ago	Set
I. SISTEMA BANCARIO	3489	3263	3048	2788	3048	3208	2985	2930	2820	2520	2085	2152	2079
BANCO DE LA NACION	0	0	0	0	0	0	0	0	0	0	0	0	0
BANCA MULTIPLE	3489	3263	3048	2788	3048	3208	2985	2930	2820	2520	2085	2152	2079
Crédito	3489	3263	3048	2788	3048	3208	2985	2930	2820	2520	2085	2152	2079
TOTAL	3489	3263	3048	2788	3048	3208	2985	2930	2820	2520	2085	2152	2079

FUENTE : Entidades Financieras

DEPARTAMENTO DE MADRE DE DIOS: COLOCACIONES DEL SISTEMA FINANCIERO EN M/E POR SECTORES
(Saldo equivalente en Miles de Nuevos Soles)

SECTOR	1999				2000											
	Set	Oct	Nov	Dic	Ene	Feb	Mar	Abr	May	Jun	Jul	Ago	Set			
AGRICULTURA	206	193	180	165	180	190	176	173	167	149	123	127	123			
GANADERIA	170	159	148	136	148	156	145	142	137	122	102	105	101			
PESQUERIA	0	0	0	0	0	0	0	0	0	0	0	0	0			
MINERIA	0	0	0	0	0	0	0	0	0	0	0	0	0			
INDUSTRIA	499	467	436	399	436	459	427	419	404	361	298	308	297			
TRANSPORTES	0	0	0	0	0	0	0	0	0	0	0	0	0			
COMERCIO	1934	1809	1690	1545	1690	1778	1655	1624	1563	1397	1156	1193	1153			
CONSTRUCCION	20	18	17	16	17	18	17	17	16	14	12	12	12			
SECTOR PUBLICO	332	310	290	265	290	305	284	279	268	240	198	205	198			
DIVERSOS	328	307	287	262	287	302	281	276	265	237	196	202	195			
TOTAL	3489	3263	3048	2788	3048	3208	2985	2930	2820	2520	2085	2152	2079			

FUENTE : Entidades Financieras

DEPARTAMENTO DE MADRE DE DIOS: RELACION COLOCACIONES/DEPOSITOS EN M/N DEL SISTEMA FINANCIERO

(En Miles de Nuevos Soles)

ENTIDADES FINANCIERAS	1999				2000									
	Set	Oct	Nov	Dic	Ene	Feb	Mar	Abr	May	Jun	Jul	Ago	Set	
I. SISTEMA BANCARIO	0,45	0,44	0,44	0,43	0,38	0,42	0,45	0,45	0,37	0,37	0,42	0,41	0,35	
BANCO DE LA NACION	0,00	0,00	0,00	0,00	0,00	0,00	0,00	0,00	0,00	0,00	0,00	0,00	0,00	
BANCA MULTIPLE	0,45	0,44	0,44	0,43	0,38	0,42	0,45	0,45	0,37	0,37	0,42	0,41	0,35	
Crédito	0,45	0,44	0,44	0,43	0,38	0,42	0,45	0,45	0,37	0,37	0,42	0,41	0,35	
TOTAL	0,45	0,44	0,44	0,43	0,38	0,42	0,45	0,45	0,37	0,37	0,42	0,41	0,35	

FUENTE : Entidades Financieras

DEPARTAMENTO DE MADRE DE DIOS: RELACION COLOCACIONES/DEPOSITOS EN M/E DEL SISTEMA FINANCIERO

(Saldo equivalente en Miles de Nuevos Soles)

ENTIDADES FINANCIERAS	1999				2000									
	Set	Oct	Nov	Dic	Ene	Feb	Mar	Abr	May	Jun	Jul	Ago	Set	
I. SISTEMA BANCARIO	0,28	0,25	0,22	0,22	0,23	0,24	0,23	0,23	0,22	0,18	0,17	0,17	0,16	
BANCO DE LA NACION	0,00	0,00	0,00	0,00	0,00	0,00	0,00	0,00	0,00	0,00	0,00	0,00	0,00	
BANCA MULTIPLE	0,28	0,25	0,22	0,22	0,23	0,24	0,23	0,23	0,22	0,18	0,17	0,17	0,16	
Crédito	0,28	0,25	0,22	0,22	0,23	0,24	0,23	0,23	0,22	0,18	0,17	0,17	0,16	
TOTAL	0,28	0,25	0,22	0,22	0,23	0,24	0,23	0,23	0,22	0,18	0,17	0,17	0,16	

FUENTE : Entidades Financieras

DEPTO. DE MADRE DE DIOS: COEFICIENTE DE CARTERA PESADA EN M/N Y M/E DEL SIST. FINANCIERO 1/

ENTIDADES FINANCIERAS	1999				2000								
	Set	Oct	Nov	Dic	Ene	Feb	Mar	Abr	May	Jun	Jul	Ago	Set
I. SISTEMA BANCARIO	48,31	56,08	59,19	58,85	59,46	57,47	58,24	59,75	60,74	64,36	62,46	66,57	67,67
BANCA MULTIPLE	48,31	56,08	59,19	58,85	59,46	57,47	58,24	59,75	60,74	64,36	62,46	66,57	67,67
Crédito	48,31	56,08	59,19	58,85	59,46	57,47	58,24	59,75	60,74	64,36	62,46	66,57	67,67
T O T A L	48,31	56,08	59,19	58,85	59,46	57,47	58,24	59,75	60,74	64,36	62,46	66,57	67,67

1/ (Colocaciones vencidas + cobranza judicial)/(total de Colocaciones)

DEPTO. DE MADRE DE DIOS: COEFICIENTE DE CARTERA PESADA EN M/N DEL SISTEMA FINANCIERO 1/

ENTIDADES FINANCIERAS	1999				2000								
	Set	Oct	Nov	Dic	Ene	Feb	Mar	Abr	May	Jun	Jul	Ago	Set
I. SISTEMA BANCARIO	58,26	63,31	69,00	67,07	74,18	78,08	73,88	75,43	76,42	76,45	77,88	76,03	78,16
BANCA MULTIPLE	58,26	63,31	69,00	67,07	74,18	78,08	73,88	75,43	76,42	76,45	77,88	76,03	78,16
Crédito	58,26	63,31	69,00	67,07	74,18	78,08	73,88	75,43	76,42	76,45	77,88	76,03	78,16
T O T A L	58,26	63,31	69,00	67,07	74,18	78,08	73,88	75,43	76,42	76,45	77,88	76,03	78,16

1/ (Colocaciones vencidas + cobranza judicial)/(total de Colocaciones)

DEPTO DE MADRE DE DIOS: COEFICIENTE DE CARTERA PESADA EN M/E DEL SIST. FINANCIERO 1/

ENTIDADES FINANCIERAS	1999				2000								
	Set	Oct	Nov	Dic	Ene	Feb	Mar	Abr	May	Jun	Jul	Ago	Set
I. SISTEMA BANCARIO	45,74	49,86	50,62	51,22	46,95	42,08	44,96	46,31	47,59	53,10	46,04	56,97	58,10
BANCA MULTIPLE	45,74	49,86	50,62	51,22	46,95	42,08	44,96	46,31	47,59	53,10	46,04	56,97	58,10
Crédito	45,74	49,86	50,62	51,22	46,95	42,08	44,96	46,31	47,59	53,10	46,04	56,97	58,10
T O T A L	45,74	49,86	50,62	51,22	46,95	42,08	44,96	46,31	47,59	53,10	46,04	56,97	58,10

1/ (Colocaciones vencidas + cobranza judicial)/(total de Colocaciones)