

# INFORME DE COYUNTURA – MARZO 2000

## INTRODUCCION

El **índice de precios al consumidor** (IPC) de la ciudad de Puerto Maldonado registró una variación de 0,17 por ciento durante marzo, acumulando una inflación en el I trimestre de 0,88 por ciento y de 2,06 por ciento en los doce últimos meses.

El **valor de la producción agropecuaria** respecto a la de marzo de 1999 registró un crecimiento de 5,8 por ciento habiéndose incrementado la producción agrícola en 5,8 por ciento y la pecuaria en 6,4 por ciento.

En el I trimestre la producción agropecuaria se incrementó en 14,7 por ciento respecto a la de similar período del año precedente debido a que la producción agrícola aumentó en 13,9 por ciento y la pecuaria en 18,4 por ciento,

Durante marzo las **operaciones de comercio exterior** continuaron estancadas.

Los **ingresos corrientes** del mes ascendieron a S/. 1 180 mil y aumentaron en 155 por ciento (en términos reales) respecto a los de marzo de 1999, explicados por la incorporación de las recaudaciones para la ONP y EsSALUD.

Los ingresos tributarios que representaron el 90 por ciento de la recaudación fiscal, ascendieron a S/. 1 063 mil y se incrementaron en 183 por ciento, sustentados en la mayor recaudación del impuesto a las importaciones que representaron el 86 por ciento de los ingresos tributarios.

El **saldo de los depósitos** en el Banco de Crédito ascendió a S/. 18 326 mil (S/.5 617 mil en M/N y S/. 12 709 mil en M/E), importe que representa un incremento real de 9 por ciento respecto al saldo en similar período del año anterior al disminuir los depósitos en M/N (-4 por ciento) frente a un incremento de los depósitos en M/E (16 por ciento).

El **saldo de las colocaciones** del Banco de Crédito a fines de marzo fue de S/. 5 519 mil (S/. 2 534 mil en M/N y S/. 2 985 en M/E), habiéndose contraído en 40 por ciento respecto al saldo de fines de marzo de 1999 al disminuir las colocaciones en M/N (-47 por ciento) y M/E (-32 por ciento).

El **coeficiente de cartera pesada** se elevó en marzo a 58 por ciento, superando en 24 puntos porcentuales la de marzo de 1999. En M/N el coeficiente de cartera pesada fue de 74 por ciento y en M/E 45 por ciento.

## I. INFLACIÓN

El índice de precios al consumidor (IPC) de la ciudad de **Puerto Maldonado** registró en marzo una variación de 0,17 por ciento, cifra con la que la inflación acumulada en el I trimestre del año fue de 0,88 por ciento y de 2,06 por ciento en los doce últimos meses.

El grupo de alimentos y bebidas cuya ponderación dentro de la canasta familiar es de 61,8 por ciento, disminuyó en 0,2 por ciento explicado por la disminución en el precio de las frutas (-15,7 por ciento), leguminosas y derivados (-2,3 por ciento) y tubérculos y raíces (-12,2 por ciento), parcialmente contrarrestados por el incremento en el precio del pan y los cereales (1,4 por ciento), hortalizas y legumbres frescas (6,1 por ciento).

Los otros grupos de consumo registraron las siguientes variaciones: Vestido y calzado (0,2 por ciento), alquiler de vivienda, combustibles, electricidad y conservación de la vivienda (0,2 por ciento), muebles, enseres y mantenimiento (-0,2 por ciento), cuidado y conservación de la salud (2,3 por ciento), transportes y comunicaciones (0,7 por ciento), esparcimiento, diversos servicios culturales (3,9 por ciento) y otros bienes y servicios (1,1 por ciento).

Los rubros cuyos precios registraron las mayores variaciones fueron las de telas y prendas de vestir (0,3 por ciento), alquiler y conservación de la vivienda (0,7 por ciento), tejidos para el hogar y otros accesorios (1,4 por ciento), mantenimiento del hogar (-0,7 por ciento), productos medicinales y farmacéuticos (1,9 por ciento), gastos de hospitalización y similares (3,5 por ciento), combustibles y lubricantes (5,3 por ciento) y servicios de enseñanza (5,7 por ciento).

### CIUDAD DE PUERTO MALDONADO: VARIACION DEL INDICE DE PRECIOS AL CONSUMIDOR.

BASE AÑO 1994 = 100

GRANDES GRUPOS DE CONSUMO	DIC 99	MAR 99	FEB 00	MAR 00	VARIACION (%)		
					MAR/MAR	MAR/FEB	MAR/DIC
<b>INDICE GENERAL</b>	<b>155,65</b>	<b>153,85</b>	<b>156,76</b>	<b>157,02</b>	<b>2,06</b>	<b>0,17</b>	<b>0,88</b>
1.ALIMENTOS Y BEBIDAS	153,81	158,90	154,03	153,75	(3,24)	(0,18)	(0,04)
2.VESTIDO Y CALZADO	161,44	158,31	162,10	162,46	2,62	0,22	0,63
3.ALQ.VIV.COMB.ELECT.Y CONS.VIV.	161,24	135,70	166,15	166,46	22,67	0,19	3,24
4.MUEBLES,ENS.Y MANTENIM.DE VIV.	153,28	148,13	156,45	156,11	5,39	(0,22)	1,85
5.CUIDADO CONS.SALUD Y SERV.MED.	181,75	166,38	183,22	187,39	12,63	2,28	3,10
6.TRANSPORTES Y COMUNICACIONES	145,06	133,75	146,00	147,04	9,94	0,71	1,36
7.ESPARC.DIV.SERV.CULT.Y ENSEÑAN.	184,00	176,80	184,70	191,97	8,58	3,94	4,33
8.OTROS BIENES Y SERVICIOS	159,90	153,76	162,17	163,97	6,64	1,11	2,55

FUENTE: Instituto Nacional de Estadística e Informática-Of. Puerto Maldonado.

## II. PRODUCCION.

### 1. Producción agropecuaria.

Durante marzo y en medio de condiciones climáticas caracterizadas por temperaturas promedio de 31,6°C la máxima y 15°C la mínima, con precipitaciones pluviales de 400 mm<sup>3</sup>, fueron instaladas 126 ha de cultivos, superficie inferior en 80 ha (-39 por ciento) respecto a la superficie sembrada en marzo de 1999, destacando las plantaciones de yuca (61 ha) y plátanos (48 ha).

El valor de la producción agropecuaria respecto a la de marzo de 1999, registró un crecimiento de 5,8 por ciento sustentado en el crecimiento del subsector agrícola (5,8 por ciento) y pecuario (6,4 por ciento).

Dentro del subsector agrícola destacan los mayores volúmenes de producción de arroz (4,8 por ciento), maíz amarillo duro (5,8 por ciento) y plátanos (26,6 por ciento), parcialmente atenuados por la disminución en yuca (-8,2 por ciento); asimismo, en la parte pecuaria, destaca el mayor volumen de producción de carne de vacuno (28,4 por ciento) y la disminución en carne de aves (-5,2 por ciento), carne de porcinos (-21 por ciento) y carne de ovinos (-2,7 por ciento).

En el I trimestre, la producción agropecuaria creció en 14,7 por ciento, sustentado en el crecimiento de la producción agrícola (13,9 por ciento) y pecuaria (18,4 por ciento), los que a su vez se explican por los mayores niveles de producción obtenidos en cultivos de arroz (8,9 por ciento), maíz amarillo (30,5 por ciento) y yuca (4,8 por ciento), así como en carne de aves (67,9 por ciento) y vacunos (126,7 por ciento).

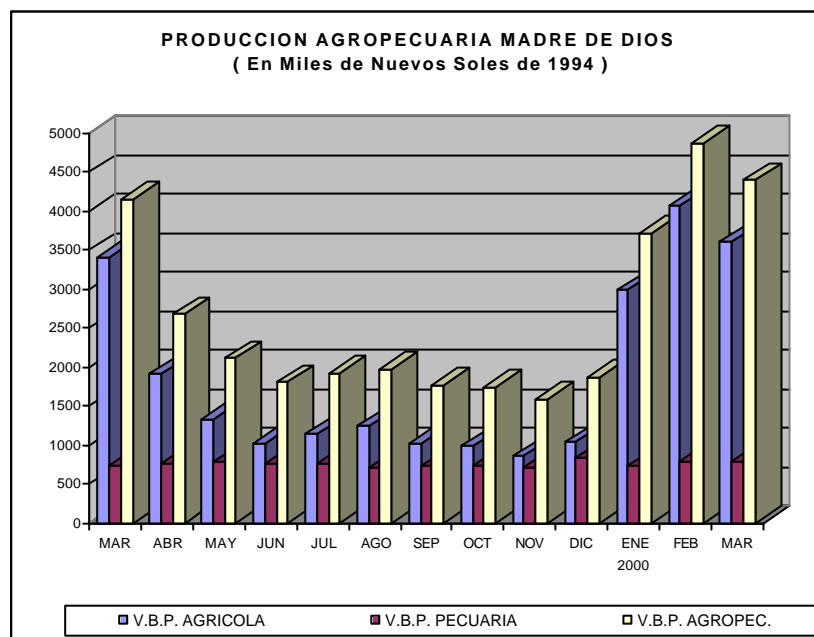

### III. SECTOR EXTERNO.

#### Exportaciones e importaciones.

Las operaciones de comercio exterior continuaron estancadas. No se registraron importaciones ni exportaciones. Los ingresos obtenidos en el mes (S/. 909 mil) correspondieron, principalmente, al pago de derechos diferenciales por cambio de zona de tratamiento.

### IV. FINANZAS PUBLICAS.

#### Ingresos corrientes.

En marzo la recaudación fiscal ascendió a S/. 1 180 mil, importe que representa un incremento real de 155 por ciento respecto a la recaudación en similar mes de 1999 al incorporarse las recaudaciones de las contribuciones para la ONP y EsSALUD a partir de agosto del año precedente.

Los ingresos tributarios ascendieron a S/. 1 063 mil (90 por ciento de la recaudación) y se incrementaron en 183 por ciento respecto a los de marzo de 1999, en tanto que, los ingresos no tributarios totalizaron S/. 117 mil y aumentaron en 34 por ciento (en términos reales).

El incremento de los ingresos tributarios se explica por la mayor recaudación del impuesto a las importaciones que representó el 86 por ciento de los ingresos tributarios y comprende, principalmente, el pago de los derechos diferenciales por cambio de zona de tratamiento especial a común. La recaudación en los otros rubros se contrajo notablemente, principalmente, en el caso de los impuestos a los ingresos (-58 por ciento), IGV (-59 por ciento) y Otros tributarios (-44 por ciento).

Los ingresos no tributarios que representaron el 10 por ciento de la recaudación fiscal del mes, se incrementaron en S/. 33 mil (34 por ciento en términos reales) respecto a las de marzo de 1999, sustentados principalmente en la recaudación de las contribuciones para la ONP y EsSALUD, aunque éstos disminuyeron en 10 por ciento (en términos reales) con relación a las del mes precedente.

Durante el I trimestre, la recaudación fiscal registró un incremento real de 1 por ciento con relación a la de similar período del año anterior, y, estuvo constituido en un 76 por ciento por los ingresos tributarios y en 24 por ciento por los no tributarios. Los ingresos tributarios registran una disminución real de 15 por ciento, mientras los no tributarios aumentaron en 130 por ciento (en términos reales).

El 86 por ciento de los ingresos tributarios se sustentaron en la recaudación del impuesto a los ingresos (18 por ciento) y a las importaciones (68 por ciento); el IGV representó el 6 por ciento y Otros (8 por ciento).

A su vez, los ingresos no tributarios se sustentaron en la recaudación de las contribuciones para la ONP (46 por ciento), EsSALUD (39 por ciento) y Otros (15 por ciento).

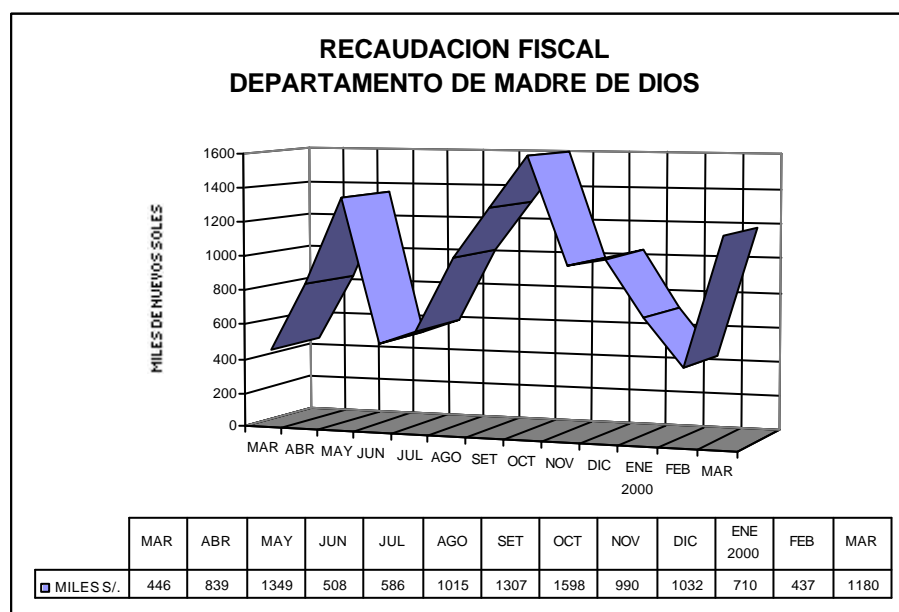

## V. MONEDA Y CREDITO.

### 1. Liquidez del sistema bancario.

A fines de marzo, el saldo de los depósitos en el Banco de Crédito (único banco múltiple) ascendió a S/. 18 326 mil (S/. 5 617 mil en M/N y S/. 12 709 mil en M/E), importe que representa un incremento de S/. 2 154 mil (9 por ciento en términos reales) respecto al saldo en marzo de 1999. Los depósitos en M/N

disminuyeron en 4 por ciento (en términos reales) frente a un incremento de los depósitos en M/E (16 por ciento), principalmente, de los depósitos de ahorro (14 por ciento) y plazo (57 por ciento).

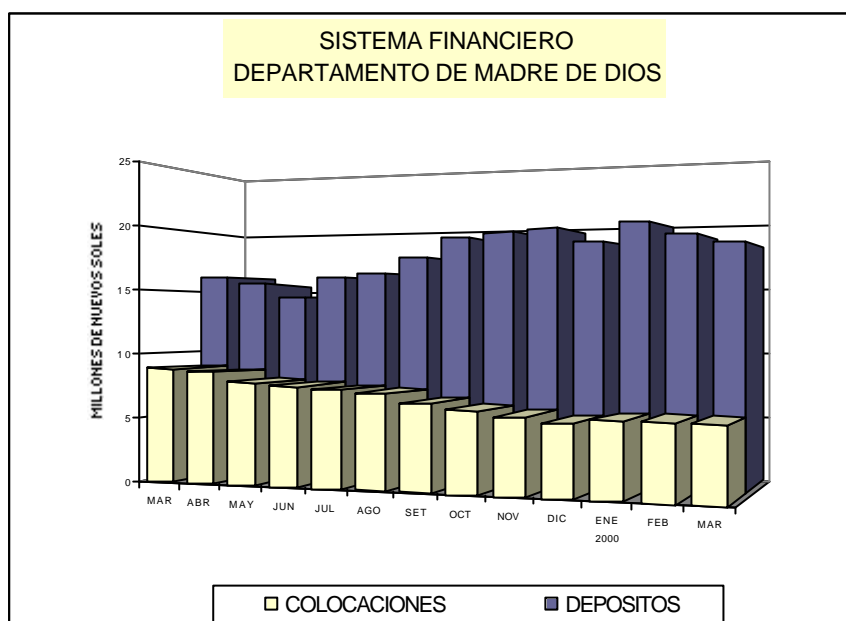

### Crédito al sector privado.

Las colocaciones registraron a fines de mes un saldo de S/. 5 519 mil (S/. 2 534 mil en M/N y S/. 2 985 mil en M/E), importe que representa una contracción de 40 por ciento respecto al saldo en similar mes de 1999 al disminuir las colocaciones en M/N (-47 por ciento) y M/E (-32 por ciento).

El coeficiente de cartera pesada se elevó en marzo a 58 por ciento, superando en 24 puntos porcentuales la de marzo de 1999. En M/N el coeficiente de cartera pesada alcanzó el 74 por ciento, mientras que en M/E fue de 45 por ciento.

<b>CIUDAD DE PUERTO MALDONADO: INDICE DE PRECIOS AL CONSUMIDOR</b>														
BASE AÑO 1994 = 100														
	1999										TOTAL	2000		
GRANDES GRUPOS DE CONSUMO	MAR	ABR	MAY	JUN	JUL	AGO	SET	OCT	NOV	DIC	1999	ENE	FEB	MAR
<b>INDICE GENERAL</b>	0,64	0,56	0,05	0,12	0,21	0,01	0,03	(0,32)	0,43	0,07	<b>1,76</b>	<b>0,38</b>	<b>0,33</b>	<b>0,17</b>
1.ALIMENTOS Y BEBIDAS	0,30	-0,24	-0,49	0,17	0,41	-0,41	0,40	-1,59	0,66	0,18	-1,91	0,19	(0,05)	(0,18)
2.VESTIDO Y CALZADO	0,69	0,01	0,13	0,26	0,33	0,08	0,12	0,00	0,20	0,83	4,19	0,32	0,09	0,22
3.ALQ.VIV.COMB.ELECT.Y CONS.VIV.	0,88	3,25	1,94	1,89	3,68	1,26	1,49	4,10	-0,14	0,04	15,69	1,33	1,70	0,19
4.MUEBLES,ENS. Y MANTENIM.DE VIV.	0,05	-0,25	1,56	0,77	0,03	0,36	0,08	1,18	0,05	1,22	5,78	0,87	1,19	(0,22)
5.CUIDADO CONS.SALUD Y SERV.MED.	0,25	3,40	1,01	2,14	0,00	0,41	0,12	0,00	1,26	0,6	14,61	0,59	0,21	2,28
6.TRANSPORTES Y COMUNICACIONES	3,93	4,07	0,11	0,15	0,35	0,80	0,96	1,12	0,03	0,62	1,6	0,24	0,41	0,71
7.ESPARC.DIC.SERV.CULT.Y ENSEÑAN.	1,30	1,44	1,25	0,03	0,46	0,52	0,10	0,04	0,08	0,09	10,73	0,38	0,00	3,94
8.OTROS BIENES Y SERVICIOS	0,00	0,38	0,43	0,35	0,15	0,44	0,39	0,94	0,46	0,4	5,36	0,13	1,29	1,11
FUENTE: Instituto Nacional de Estadística e Informática-Of. Puerto Maldonado.														

Última actualización 29/05/00  
Por Banco Central de Reserva

<b>DPTO.MADRE DE DIOS: PRODUCCION AGROPECUARIA 1/.</b>																
	1999										TOTAL	2000			VARIACION 00/99 (%)	
	MAR	ABR	MAY	JUN	JUL	AGO	SET	OCT	NOV	DIC	1999	ENE	FEB	MAR	MAR/MAR	ENE-MAR
<b>AGRICOLA 1/</b>	<b>3 408</b>	<b>1 909</b>	<b>1 338</b>	<b>1 030</b>	<b>1 145</b>	<b>1 250</b>	<b>1 035</b>	<b>991</b>	<b>867</b>	<b>1 040</b>	<b>19 954</b>	<b>2981</b>	<b>4065</b>	<b>3604</b>	<b>5,8</b>	<b>13,9</b>
Arroz	1 932	442	132	23	4	0	10	0	0	139	6 391	1689	2428	2026	4,8	8,9
Maíz amarillo	1 217	507	134	28	41	28	142	80	13	98	4 157	1102	1636	1287	5,8	30,5
Yuca	1 138	1 149	1 245	1 020	936	867	733	904	823	793	11 443	955	1119	1045	-8,2	4,8
Frijol	0	0	0	0	226	321	101	10	5	3	664	2	0	0	#jDIV/0!	#jDIV/0!
Plátano	873	1 079	885	826	741	873	812	824	779	824	10 101	755	855	1105	26,6	10,5
Achiote	0	0	0	0	1	0	0	0	0	0	1	0	0	0	#jDIV/0!	#jDIV/0!
Cacao	3	5	6	9	7	8	2	1	1	0	44	0	1	3	-3,2	-25,5
Café	4	10	5	7	6	2	0	0	0	0	41	0		2	-57	-83
<b>PECUARIA 1/</b>	<b>746</b>	<b>767</b>	<b>784</b>	<b>778</b>	<b>780</b>	<b>720</b>	<b>738</b>	<b>751</b>	<b>724</b>	<b>834</b>	<b>8 909</b>	<b>735</b>	<b>797</b>	<b>793</b>	<b>6,4</b>	<b>18,4</b>
Carne de ave	79	79	82	86	89	77	82	81	73	94	954	76	73	74	-5,2	67,9
Carne de vacuno	73	78	78	72	71	72	68	74	78	77	868	75	96	94	28,4	126,7
Carne de ovino	2	3	2	2	2	2	2	2	1	3	25	2	2	2	-2,7	79,1
Carne de porcino	15	15	16	15	14	13	14	14	13	14	172	15	13	12	-21	30,6
<b>TOTAL 1/</b>	<b>4 154</b>	<b>2 676</b>	<b>2 122</b>	<b>1 808</b>	<b>1 925</b>	<b>1 970</b>	<b>1 773</b>	<b>1 742</b>	<b>1 591</b>	<b>1 874</b>	<b>28 863</b>	<b>3 716</b>	<b>4 862</b>	<b>4 397</b>	<b>5,8</b>	<b>14,7</b>
1/ : Valor en miles de Nuevos Soles de 1994.																
Fuente: Región Agraria Madre de Dios.																

Última actualización 29/05/00  
 Por Banco Central de Reserva

<b>DPTO.MADRE DE DIOS: AVANCE DE LA PRODUCCION AGRICOLA</b>												
	<b>CAMPAÑA AGRICOLA 1998/99</b>						<b>CAMPAÑA AGRICOLA 1999/2000</b>					
	<b>PROGRAMADO 1/</b>		<b>AGOSTO-MARZO</b>				<b>PROGRAMADO 1/</b>		<b>AGOSTO-MARZO</b>			
<b>CULTIVOS</b>	<b>SIEMBRA</b>	<b>PRODUC.</b>	<b>SIEMBRA</b>	<b>PERDIDA</b>	<b>COSECHA</b>	<b>PRODUC.</b>	<b>SIEMBRA</b>	<b>PRODUC.</b>	<b>SIEMBRA</b>	<b>PERDIDA</b>	<b>COSECHA</b>	<b>PRODUC.</b>
	ha	t	ha	ha	ha	t	ha	t	ha	ha	ha	t
Arroz	4 600	6 679	4 650	195	4033	5844	4 905	7 358	4 913	8	4 574	6 291
Maíz amarillo	3 200	4 635	3 040	164	2609	3573	3 563	4 561	3 024	3	2 935	4 386
Yuca	1 200	16 630	885	150	710	7697	1 422	16 214	706	42	659	7 236
Frijol	900	860	70	35	479	360	1 064	798	18	6	615	440
Plátano	750	10 476	645	679	630	6597	1 326	14 050	602	420	640	6 828
Achiote	12	6	2	5	2	5	5	3	0	0	0	0
Cacao	87	53	42	12	44	24	134	210	14	17	30	15
Café	66	30	31	13	27	15	119	62	9	10	8	4
<b>Total</b>	<b>10 815</b>	<b>39 369</b>	<b>9 364</b>	<b>1 251</b>	<b>8 533</b>	<b>24 117</b>	<b>12 538</b>	<b>43 256</b>	<b>9 285</b>	<b>505</b>	<b>9 460</b>	<b>25 200</b>
1/: Estimado.												

Última actualización 29/05/00  
Por Banco Central de Reserva



<b>DPTO.MADRE DE DIOS: AVANCE DE LA PRODUC. AGRICOLA</b>								
	<b>1 999</b>				<b>2 000</b>			
	<b>ENERO-MARZO</b>				<b>ENERO-MARZO</b>			
<b>CULTIVOS</b>	SIEMBRA	PERDIDA	COSECHA	PRODUC.	SIEMBRA	PERDIDA	COSECHA	PRODUC.
	ha	ha	ha	t	ha	ha	ha	t
Arroz	30	186	3 909	5642	127	7	4 471	6 142
Maíz amarillo	35	138	2271	3085	71	3	2 712	4 025
Yuca	156	99	283	2975	167	13	279	3 118
Frijol	70	0	0	0	10	0	2	2
Plátano	114	420	236	2456	158	120	266	2 715
Achiote	0	0	0	0	0	0	0	0
Cacao	19	9	9	5	6	2	6	4
Café	17	10	19	11	7	9	3	2
<b>Total</b>	<b>440</b>	<b>860</b>	<b>6 727</b>	<b>14 174</b>	<b>545</b>	<b>154</b>	<b>7 737</b>	<b>16 008</b>
Fuente: Región Agraria Madre de Dios.								

Última actualización 29/05/00  
Por Banco Central de Reserva

<b>DPTO.MADRE DE DIOS: SIEMBRAS (ha)</b>																
	<b>1999</b>										<b>TOTAL</b>	<b>2 000</b>			<b>VARIACION 00/99 (%)</b>	
<b>CULTIVOS</b>	<b>MAR</b>	<b>ABR</b>	<b>MAY</b>	<b>JUN</b>	<b>JUL</b>	<b>AGO</b>	<b>SET</b>	<b>OCT</b>	<b>NOV</b>	<b>DIC</b>	<b>1999</b>	<b>ENE</b>	<b>FEB</b>	<b>MAR</b>	<b>MAR/MAR</b>	<b>ENE-MAR</b>
Arroz	21	22	2	3	5		1 432	2 138	898	320	4 848	122	5		-100	321,7
Maíz amarillo	33	67	68	36	3	28	744	1 424	485	272	3 160	54	10	8	-76,9	105,8
Yuca	39	50	68	94	56	15	45	137	162	180	961	54	53	61	57,1	7,4
Frijol	70	409	333	94	3	4	3	2			916			10	-85,7	-85,7
Plátano	34	30	34	37	26	7	44	105	130	159	684	67	43	48	42,2	38,6
Achiote											0				#¡DIV/0!	#¡DIV/0!
Cacao	6		2			1				8	29	1	5		-100,0	-71,1
Café	5									2	19	2	5		-100	-58,2
<b>Total</b>	<b>206</b>	<b>576</b>	<b>507</b>	<b>262</b>	<b>92</b>	<b>53</b>	<b>2 267</b>	<b>3 805</b>	<b>1 675</b>	<b>939</b>	<b>10 617</b>	<b>299</b>	<b>121</b>	<b>126</b>	<b>-38,9</b>	<b>23,9</b>

Última actualización 29/05/00  
 Por Banco Central de Reserva

<b>DPTO.MADRE DE DIOS: COSECHAS (ha)</b>																
	<b>1999</b>										<b>TOTAL</b>	<b>2 000</b>			<b>VARIACION 00/99 (%)</b>	
<b>CULTIVOS</b>	<b>MAR</b>	<b>ABR</b>	<b>MAY</b>	<b>JUN</b>	<b>JUL</b>	<b>AGO</b>	<b>SET</b>	<b>OCT</b>	<b>NOV</b>	<b>DIC</b>	<b>1999</b>	<b>ENE</b>	<b>FEB</b>	<b>MAR</b>	<b>MAR/MAR</b>	<b>ENE-MAR</b>
Arroz	1376	328	91	19	4		6			98	4 454	1 264	1763	1444	4,9	14,4
Maíz amarillo	930	368	95	20	28	22	80	42	10	70	3 005	776	1035	901	-3,1	19,4
Yuca	102	99	108	86	87	88	71	83	72	68	1044	81	102	96	-5,9	-1,6
Frijol					288	468	128	10	5	3	901	2			#¡DIV/0!	#¡DIV/0!
Plátano	82	94	82	76	69	76	76	73	72	78	930	71	80	114	38,9	12,7
Achiote					2						2				#¡DIV/0!	#¡DIV/0!
Cacao	6	10	11	15	12	17	4	2	1		80		1	6	-8,3	-30,6
Café	8	18	10	14	11	5					77			3	-61,3	-84
<b>Total</b>	<b>2503</b>	<b>917</b>	<b>398</b>	<b>229</b>	<b>500</b>	<b>675</b>	<b>364</b>	<b>209</b>	<b>159</b>	<b>316</b>	<b>10 493</b>	<b>2 194</b>	<b>2981</b>	<b>2563</b>	<b>2,4</b>	<b>15</b>

Última actualización 29/05/00  
Por Banco Central de Reserva

<b>DPTO.MADRE DE DIOS: PRODUCCION (t)</b>																
	<b>1999</b>										<b>TOTAL</b>	<b>2 000</b>			<b>VARIACION 00/99 (%)</b>	
<b>CULTIVOS</b>	<b>MAR</b>	<b>ABR</b>	<b>MAY</b>	<b>JUN</b>	<b>JUL</b>	<b>AGO</b>	<b>SET</b>	<b>OCT</b>	<b>NOV</b>	<b>DIC</b>	<b>1999</b>	<b>ENE</b>	<b>FEB</b>	<b>MAR</b>	<b>MAR/MAR</b>	<b>ENE-MAR</b>
Arroz	1932	442	132	23	4		10			139	6 391	1 689	2428	2026	4,8	8,9
Maíz amarillo	1217	507	134	28	41	28	142	80	13	98	4 157	1 102	1636	1287	5,8	30,5
Yuca	1138	1149	1245	1020	936	867	733	904	823	793	11443	955	1119	1045	-8,2	4,8
Frijol					226	321	101	10	5	3	664	2			#¡DIV/0!	#¡DIV/0!
Plátano	873	1079	885	826	741	873	812	824	779	824	10101	755	855	1105	26,6	10,5
Achiote					1						1				#¡DIV/0!	#¡DIV/0!
Cacao	3	5	6	9	7	8	2	1	1		44		1	3	-3,2	-25,5
Café	4	10	5	7	6	2					41			2	-57	-83
<b>Total</b>	<b>5167</b>	<b>3192</b>	<b>2408</b>	<b>1913</b>	<b>1963</b>	<b>2098</b>	<b>1 799</b>	<b>1 819</b>	<b>1 619</b>	<b>1856</b>	<b>32 842</b>	<b>4 503</b>	<b>6037</b>	<b>5468</b>	<b>5,8</b>	<b>12,9</b>

Última actualización 29/05/00  
Por Banco Central de Reserva

**DEPARTAMENTO DE MADRE DE DIOS: PRODUCCION PECUARIA**

ESPECIES	VARIABLE	U.MEDIDA	1999										TOTAL	2 000			VARIACION 00/99 ( % )		
			MAR	ABR	MAY	JUN	JUL	AGO	SET	OCT	NOV	DIC	1 999	ENE	FEB	MAR	MAR/MAR	ENE- MAR	
AVES	POBLACION 1/	UNIDADES																	
	PRODUCCION	UNIDADES (SACA)	43 254,00	43 377,00	42 239,00	46 909,00	48 323,00	41 793,00	45 429,00	44 719,00	40 289,00	52 072	521 174	41 901	41 933	41 189	-	4,77	7,76
	CARNE	t	78,53	78,56	82,44	86,32	88,81	76,61	82,28	80,68	72,69	94	954	75,67	72,77	74,47	5,17		5,48
	HUEVOS	GALLINAS EN POST																#;DIV/0!	#;DIV/0!
		t	14,05	14,01	15,50	15,30	13,10	12,61	13,00	12,50	13,10	13	164	12	13,01	12,04	-	14,31	-12,10
VACUNOS	POBLACION 1/	UNIDADES											33 354				#;DIV/0!	-100,00	
	PRODUCCION	UNIDADES (SACA)	450,00	536,00	537,00	502,00	490,00	504,00	471,00	482,00	516,00	533	5 899	520,00	674	613	36,22	36,07	
	CARNE	CARCASA (t)	73,34	77,94	77,65	72,48	71,18	71,89	68,42	73,88	78,25	77	868	89,98	101,86	94,15	28,37	43,36	
	LECHE	VACAS EN ORDEÑO	1 550,00	1 600,00	1 500,00	1 500,00	1 450,00	1 400,00	1 300,00	1 250,00	1 300,00	1 170	16 920	1 151	1 152	1 151	-	25,74	-22,38
		t	197,00	197,19	195,60	188,40	177,52	166,23	162,93	144,63	166,08	173	2 040	153,06	165	154,9	-	21,37	0,77
OVINOS	POBLACION 1/	UNIDADES											5 330				#;DIV/0!	-100,00	
	PRODUCCION	UNIDADES (SACA)	156,00	184,00	159,00	119,00	116,00	137,00	130,00	130,00	91,00	142	1 621	148,00	136	138	11,54	2,18	
	CARNE	CARCASA (t)	2,21	2,68	2,32	1,78	1,77	2,10	1,98	1,96	1,40	3	25	2,38	2,31	2,15	-	2,71	13,43
	LANA	ANIM.ESQUILADOS															#;DIV/0!	#;DIV/0!	
		t															#;DIV/0!	#;DIV/0!	
PORCINOS	POBLACION 1/	UNIDADES											19 687				#;DIV/0!	-100,00	
	PRODUCCION	UNIDADES (SACA)	391	398	411	395	355	344	367	364	339	388	4 517	382,00	331	312	-	20,20	-11,33
	CARNE	CARCASA (t)	15,12	15,45	15,6	15,01	13,74	12,76	13,85	13,69	12,97	14	172	14,22	12,93	11,94	-	21,03	-13,23

1/ : POBLACION ANUAL.

<b>DEPARTAMENTO DE MADRE DE DIOS: BENEFICIO DE GANADO EN CAMALES</b>																		
	1999										TOTAL	2000			VARIACION 00/99 (%)		ENE-MAR	
	MAR	ABR	MAY	JUN	JUL	AGO	SET	OCT	NOV	DIC	1 999	ENE	FEB	MAR	MAR/MAR	ENE-MAR	1 999	2 000
<b>VACUNOS</b>																		
N° DE CABEZAS	336	415	434	411	408	458	406	454	522	444	4 881	461	518	446	32,7	53,4	929	1 425
kg	46 500	59 170	61 730	59 660	58 640	64 380	58 800	68 080	81 450	64 160	710 650	61 740	73 990	64 040	37,7	48,4	134 580	199 770
<b>OVINOS</b>																		
N° DE CABEZAS	55	107	122	116	119	139	115	133	111	142	1 400	136	176	122	121,8	46,6	296	434
kg	820	1 570	1 900	1 730	2 540	2 090	1 750	3 390	1 690	2 130	23 240	2 120	2 830	1 930	135,4	54,6	4 450	6 880
<b>PORCINOS</b>																		
N° DE CABEZAS	186	296	315	295	264	256	263	283	296	347	3 384	270	261	249	33,9	1,4	769	780
kg	7 440	11 650	12 030	11 640	10 450	9 850	10 130	10 840	11 450	13 010	133 510	10 850	9 700	9 840	32,3	-6,4	32 460	30 390
<b>TOTAL</b>																		
N° DE CABEZAS	<b>577</b>	<b>818</b>	<b>871</b>	<b>822</b>	<b>791</b>	<b>853</b>	<b>784</b>	<b>870</b>	<b>929</b>	<b>933</b>	<b>9 665</b>	<b>867</b>	<b>955</b>	<b>817</b>	<b>41,6</b>	<b>32,3</b>	<b>1 994</b>	<b>2 639</b>
kg	<b>54 760</b>	<b>72 390</b>	<b>75 660</b>	<b>73 030</b>	<b>71 630</b>	<b>76 320</b>	<b>70 680</b>	<b>82 310</b>	<b>94 590</b>	<b>79 300</b>	<b>867 400</b>	<b>74 710</b>	<b>86 520</b>	<b>75 810</b>	<b>38,4</b>	<b>38,2</b>	<b>171 490</b>	<b>237 040</b>
FUENTE: Oficina de Información Agraria (O.I.A) de la Dirección Sub-Regional del Ministerio de Agricultura de Madre de Dios.																		

Última actualización 29/05/00  
Por Banco Central de Reserva

**DEPTO. DE MADRE DE DIOS: INGRESOS CORRIENTES DEL GOBIERNO CENTRAL EN  
TERMINOS NOMINALES**

( Nuevos Soles )

	1999											2000		
	MAR	ABR	MAY	JUN	JUL	AGO	SET	OCT	NOV	DIC	AÑO	ENE	FEB	MAR
<b>I. ING. TRIBUTARIOS</b>	<b>362152</b>	<b>767634</b>	<b>1227074</b>	<b>387245</b>	<b>495148</b>	<b>547933</b>	<b>830691</b>	<b>1245459</b>	<b>542529</b>	<b>588746</b>	<b>8605903</b>	<b>401158,0</b>	<b>294876</b>	<b>1062945</b>
1. Impto a los Ingresos	201623	291437	201016	222117	215665	232143	310638	301718	291161	319218	2974740	144129,0	81351	88581
2. Impto a las Importaciones	6959	225748	880302	4133	156504	126421	266218	757420	14566	16067	3353662	120682,0	161625	909071
3. Impto General a las Ventas (IGV) I.G.V.	70891	142077	47054	66474	41804	64710	134568	64202	123857	110603	1004600	64615,0	12967	30545
4. Impto Selectivo al Consumo (ISC)	22933	10922	26726	19878	23564	45321	40445	39049	31752	40616	330324	0,0	0	0
5. Otros Ingresos Tributarios 1/	59746	97450	71976	74643	57611	79338	78822	83070	81193	102242	942577	71732,0	38933	34748
<b>II. ING. NO TRIBUTARIOS</b>	<b>84084</b>	<b>48654</b>	<b>122076</b>	<b>120629</b>	<b>91135</b>	<b>466659</b>	<b>476521</b>	<b>352692</b>	<b>447146</b>	<b>442998</b>	<b>2806664</b>	<b>308822,0</b>	<b>142075</b>	<b>117180</b>
1. FONAVI	406	1268	362	1935	178	1593	1042	1906	1042	1042	12619	178,0	178	178
2. ONP						171466	184029	80378	142753	135655	714281	120875,0	71546	68208
3. ESSALUD						224030	155673	164898	207619	228945	981165	138058,0	45192	37198
4. Otros	83678	47386	121714	118694	90957	69570	135777	105510	95732	77356	1098599	49711,0	25159	11596
<b>TOTAL ING. CORRIENTES (I+II)</b>	<b>446236</b>	<b>816288</b>	<b>1349150</b>	<b>507874</b>	<b>586283</b>	<b>1014592</b>	<b>1307212</b>	<b>1598151</b>	<b>989675</b>	<b>1031744</b>	<b>11412567</b>	<b>709980,0</b>	<b>436951</b>	<b>1180125</b>

FUENTE: SUNAT - SUNAD

1/ Incluye I.E.S.

Última actualización 29/05/00  
Por Banco Central de Reserva

<b>DEPTO. DE MADRE DE DIOS: DEPOSITOS EN EL SIST. FINANCIERO EN M/N</b>													
<b>(Saldo en Miles de Nuevos Soles)</b>													
<b>ENTIDADES FINANCIERAS</b>	1999										2000		
	Mar	Abr	May	Jun	Jul	Ago	Set	Oct	Nov	Dic	Ene	Feb	Mar
<b>I. SISTEMA BANCARIO</b>	5629	5080	5237	5556	5370	5615	6706	6320	6084	6034	6768	5653	5617
BANCO DE LA NACION	0	0	0	0	0	0	0	0	0	0	0	0	0
BANCA MULTIPLE	5629	5080	5237	5556	5370	5615	6706	6320	6084	6034	6768	5653	5617
Crédito	5629	5080	5237	5556	5370	5615	6706	6320	6084	6034	6768	5653	5617
<b>T O T A L</b>	5629	5080	5237	5556	5370	5615	6706	6320	6084	6034	6768	5653	5617
FUENTE : Entidades Financieras													

Última actualización 29/05/00  
 Por Banco Central de Reserva



<b>DEPARTAMENTO DE MADRE DE DIOS: DEPOSITOS EN LA BANCA MULTIPLE SEGUN TIPO DE DEPOSITO EN M/N</b>													
<b>(Saldo en Miles de Nuevos Soles)</b>													
<b>ENTIDADES FINANCIERAS</b>	<b>1999</b>										<b>2000</b>		
	Mar	Abr	May	Jun	Jul	Ago	Set	Oct	Nov	Dic	Ene	Feb	Mar
<b>DEPOSITOS A LA VISTA</b>	1500	1427	1951	2064	2044	1994	2362	2284	2115	2214	2100	1754	2001
Crédito	1500	1427	1951	2064	2044	1994	2362	2284	2115	2214	2100	1754	2001
<b>DEPOSITOS DE AHORRO</b>	4035	3565	3182	3392	3235	3537	4192	3883	3787	3640	4410	3644	3434
Crédito	4035	3565	3182	3392	3235	3537	4192	3883	3787	3640	4410	3644	3434
<b>DEPOSITOS A PLAZO</b>	94	88	104	100	91	84	152	153	182	180	258	255	182
Crédito	94	88	104	100	91	84	152	153	182	180	258	255	182
<b>T O T A L</b>	5629	5080	5237	5556	5370	5615	6706	6320	6084	6034	6768	5653	0
Crédito	5629	5080	5237	5556	5370	5615	6706	6320	6084	6034	6768	5653	5617

Última actualización 29/05/00  
 Por Banco Central de Reserva

<b>DEPTO. DE MADRE DE DIOS: DEPOSITOS EN EL SIST. FINANCIERO EN M/E</b>													
(Saldo equivalente en Miles de Nuevos Soles)													
ENTIDADES FINANCIERAS	1999										2000		
	Mar	Abr	May	Jun	Jul	Ago	Set	Oct	Nov	Dic	Ene	Feb	Mar
<b>I. SISTEMA BANCARIO</b>	10543	10499	10592	10511	11042	11935	12381	13104	13573	12570	13280	13396	12709
BANCO DE LA NACION	0	0	0	0	0	0	0	0	0	0	0	0	0
BANCA MULTIPLE	10543	10499	10592	10511	11042	11935	12381	13104	13573	12570	13280	13396	12709
Crédito	10543	10499	10592	10511	11042	11935	12381	13104	13573	12570	13280	13396	12709
<b>T O T A L</b>	10543	10499	10592	10511	11042	11935	12381	13104	13573	12570	13280	13396	12709
FUENTE : Entidades Financieras													

Última actualización 29/05/00  
 Por Banco Central de Reserva

<b>DEPARTAMENTO DE MADRE DE DIOS: DEPOSITOS EN LA BANCA MULTIPLE SEGUN TIPO DE DEPOSITO EN M/E</b>													
<b>(Saldo equivalente en Miles de Nuevos Soles)</b>													
<b>ENTIDADES FINANCIERAS</b>	<b>1999</b>										<b>2000</b>		
	Mar	Abr	May	Jun	Jul	Ago	Set	Oct	Nov	Dic	Ene	Feb	Mar
<b>DEPOSITOS A LA VISTA</b>	1195	1320	1304	1146	1481	1483	1130	2234	2096	1947	2079	1430	1042
Crédito	1195	1320	1304	1146	1481	1483	1130	2234	2096	1947	2079	1430	1042
<b>DEPOSITOS DE AHORRO</b>	7950	7833	7976	7866	7797	8633	9374	9043	9709	8887	9499	9720	9389
Crédito	7950	7833	7976	7866	7797	8633	9374	9043	9709	8887	9499	9720	9389
<b>DEPOSITOS A PLAZO</b>	1398	1346	1312	1499	1764	1819	1877	1827	1768	1736	1702	2246	2278
Crédito	1398	1346	1312	1499	1764	1819	1877	1827	1768	1736	1702	2246	2278
<b>T O T A L</b>	10543	10499	10592	10511	11042	11935	12381	13104	13573	12570	13280	13396	12709
Crédito	10543	10499	10592	10511	11042	11935	12381	13104	13573	12570	13280	13396	12709

Última actualización 29/05/00  
 Por Banco Central de Reserva

<b>DEPTO. DE MADRE DE DIOS: COLOCACIONES DEL SIST. FINANCIERO EN M/N</b>													
<b>(Saldo en Miles de Nuevos Soles)</b>													
<b>ENTIDADES FINANCIERAS</b>	1999										2000		
	Mar	Abr	May	Jun	Jul	Ago	Set	Oct	Nov	Dic	Ene	Feb	Mar
<b>I. SISTEMA BANCARIO</b>	4581	4448	3967	3885	3639	3520	3045	2810	2661	2587	2591	2395	2534
BANCO DE LA NACION	0	0	0	0	0	0	0	0	0	0	0	0	0
BANCA MULTIPLE	4581	4448	3967	3885	3639	3520	3045	2810	2661	2587	2591	2395	2534
Crédito	4581	4448	3967	3885	3639	3520	3045	2810	2661	2587	2591	2395	2534
<b>T O T A L</b>	4581	4448	3967	3885	3639	3520	3045	2810	2661	2587	2591	2395	2534
FUENTE : Entidades Financieras													

Última actualización 29/05/00  
Por Banco Central de Reserva

<b>DEPARTAMENTO DE MADRE DE DIOS: COLOCACIONES DEL SIST. FINANCIERO EN M/N POR SECTORES</b>													
<b>(Saldo en Miles de Nuevos Soles)</b>													
<b>SECTOR</b>	<b>1999</b>										<b>2000</b>		
	Mar	Abr	May	Jun	Jul	Ago	Set	Oct	Nov	Dic	Ene	Feb	Mar
AGRICULTURA	288	280	250	1437	1346	1302	1127	1039	984	957	959	886	937
GANADERIA	131	127	113	651	610	590	510	471	446	433	434	401	425
PESQUERIA	0	0	0	0	0	0	0	0	0	0	0	0	0
MINERIA	0	0	0	0	0	0	0	0	0	0	0	0	0
INDUSTRIA	530	515	459	0	0	0	0	0	0	0	0	0	0
TRANSPORTES	0	0	0	0	0	0	0	0	0	0	0	0	0
COMERCIO	3058	2969	2648	0	0	0	0	0	0	0	0	0	0
CONSTRUCCION	16	15	14	0	0	0	0	0	0	0	0	0	0
SECTOR PUBLICO	352	342	305	1754	1643	1589	1374	1269	1202	1168	1170	1082	1144
DIVERSOS	206	200	178	43	40	39	34	31	29	29	28	26	28
<b>T O T A L</b>	<b>4581</b>	<b>4448</b>	<b>3967</b>	<b>3885</b>	<b>3639</b>	<b>3520</b>	<b>3045</b>	<b>2810</b>	<b>2661</b>	<b>2587</b>	<b>2591</b>	<b>2395</b>	<b>2534</b>
FUENTE : Entidades Financieras													

Última actualización 29/05/00  
 Por Banco Central de Reserva

<b>DEPTO. DE MADRE DE DIOS: COLOCACIONES DEL SIST. FINANCIERO EN M/E</b>													
<b>(Saldo equivalente en Miles de Nuevos Soles)</b>													
<b>ENTIDADES FINANCIERAS</b>	1999										2000		
	Mar	Abr	May	Jun	Jul	Ago	Set	Oct	Nov	Dic	Ene	Feb	Mar
<b>I. SISTEMA BANCARIO</b>	4245	4145	3866	3725	3748	3650	3489	3263	3048	2788	3048	3208	2985
BANCO DE LA NACION	0	0	0	0	0	0	0	0	0	0	0	0	0
BANCA MULTIPLE	4245	4145	3866	3725	3748	3650	3489	3263	3048	2788	3048	3208	2985
Crédito	4245	4145	3866	3725	3748	3650	3489	3263	3048	2788	3048	3208	2985
<b>T O T A L</b>	4245	4145	3866	3725	3748	3650	3489	3263	3048	2788	3048	3208	2985
FUENTE : Entidades Financieras													

Última actualización 29/05/00  
 Por Banco Central de Reserva

<b>DEPARTAMENTO DE MADRE DE DIOS: COLOCACIONES DEL SISTEMA FINANCIERO EN M/E POR SECTORES</b>													
<b>(Saldo equivalente en Miles de Nuevos Soles)</b>													
<b>S E C T O R</b>	1999										2000		
	Mar	Abr	May	Jun	Jul	Ago	Set	Oct	Nov	Dic	Ene	Feb	Mar
AGRICULTURA	251	245	228	220	222	216	206	193	180	165	180	190	176
GANADERIA	207	202	188	181	182	178	170	159	148	136	148	156	145
PESQUERIA	0	0	0	0	0	0	0	0	0	0	0	0	0
MINERIA	0	0	0	0	0	0	0	0	0	0	0	0	0
INDUSTRIA	607	593	553	533	536	522	499	467	436	399	436	459	427
TRANSPORTES	0	0	0	0	0	0	0	0	0	0	0	0	0
COMERCIO	2353	2297	2143	2066	2078	2023	1934	1809	1690	1545	1690	1778	1655
CONSTRUCCION	24	24	22	21	21	21	20	18	17	16	17	18	17
SECTOR PUBLICO	404	394	368	354	357	347	332	310	290	265	290	305	284
DIVERSOS	399	390	364	350	352	343	328	307	287	262	287	302	281
<b>T O T A L</b>	<b>4245</b>	<b>4145</b>	<b>3866</b>	<b>3725</b>	<b>3748</b>	<b>3650</b>	<b>3489</b>	<b>3263</b>	<b>3048</b>	<b>2788</b>	<b>3048</b>	<b>3208</b>	<b>2985</b>
FUENTE : Entidades Financieras													

Última actualización 29/05/00  
Por Banco Central de Reserva

<b>DEPARTAMENTO DE MADRE DE DIOS: RELACION COLOCACIONES/DEPOSITOS EN M/N DEL SISTEMA FINANCIERO</b>													
<b>(En Miles de Nuevos Soles)</b>													
<b>ENTIDADES FINANCIERAS</b>	1999										2000		
	Mar	Abr	May	Jun	Jul	Ago	Set	Oct	Nov	Dic	Ene	Feb	Mar
<b>I. SISTEMA BANCARIO</b>	0,81	0,88	0,76	0,70	0,68	0,63	0,45	0,44	0,44	0,43	0,38	0,42	0,45
BANCO DE LA NACION	0,00	0,00	0,00	0,00	0,00	0,00	0,00	0,00	0,00	0,00	0,00	0,00	0,00
BANCA MULTIPLE	0,81	0,88	0,76	0,70	0,68	0,63	0,45	0,44	0,44	0,43	0,38	0,42	0,45
Crédito	0,81	0,88	0,76	0,70	0,68	0,63	0,45	0,44	0,44	0,43	0,38	0,42	0,45
<b>T O T A L</b>	0,81	0,88	0,76	0,70	0,68	0,63	0,45	0,44	0,44	0,43	0,38	0,42	0,45
FUENTE : Entidades Financieras													

Última actualización 29/05/00  
Por Banco Central de Reserva



<b>DEPARTAMENTO DE MADRE DE DIOS: RELACION COLOCACIONES/DEPOSITOS EN M/E DEL SISTEMA FINANCIERO</b>													
<b>(Saldo equivalente en Miles de Nuevos Soles)</b>													
<b>ENTIDADES FINANCIERAS</b>	<b>1999</b>										<b>2000</b>		
	Mar	Abr	May	Jun	Jul	Ago	Set	Oct	Nov	Dic	Ene	Feb	Mar
<b>I. SISTEMA BANCARIO</b>	0,40	0,39	0,36	0,35	0,34	0,31	0,28	0,25	0,22	0,22	0,23	0,24	0,23
BANCO DE LA NACION	0,00	0,00	0,00	0,00	0,00	0,00	0,00	0,00	0,00	0,00	0,00	0,00	0,00
BANCA MULTIPLE	0,40	0,39	0,36	0,35	0,34	0,31	0,28	0,25	0,22	0,22	0,23	0,24	0,23
Crédito	0,40	0,39	0,36	0,35	0,34	0,31	0,28	0,25	0,22	0,22	0,23	0,24	0,23
<b>TOTAL</b>	0,40	0,39	0,36	0,35	0,34	0,31	0,28	0,25	0,22	0,22	0,23	0,24	0,23

Última actualización 29/05/00  
 Por Banco Central de Reserva

<b>DEPTO. DE MADRE DE DIOS: COEFICIENTE DE CARTERA PESADA EN M/N Y M/E DEL SIST. FINANCIERO 1/</b>													
<b>ENTIDADES FINANCIERAS</b>	1999										2000		
	MAR	ABR	MAY	JUN	JUL	AGO	SET	OCT	NOV	DIC	ENE	FEB	MAR
<b>I. SISTEMA BANCARIO</b>	34,23	39,52	42,10	45,30	45,34	50,11	48,31	56,08	59,19	58,85	59,46	57,47	58,24
BANCA MULTIPLE	34,23	39,52	42,10	45,30	45,34	50,11	48,31	56,08	59,19	58,85	59,46	57,47	58,24
Crédito	34,23	39,52	42,10	45,30	45,34	50,11	48,31	56,08	59,19	58,85	59,46	57,47	58,24
<b>T O T A L</b>	34,23	39,52	42,10	45,30	45,34	50,11	48,31	56,08	59,19	58,85	59,46	57,47	58,24
1/ (Colocaciones vencidas + cobranza judicial)/( total de Colocaciones )													

Última actualización 29/05/00  
 Por Banco Central de Reserva

<b>DEPTO. DE MADRE DE DIOS: COEFICIENTE DE CARTERA PESADA EN M/N DEL SISTEMA FINANCIERO 1/</b>													
<b>ENTIDADES FINANCIERAS</b>	1999										2000		
	MAR	ABR	MAY	JUN	JUL	AGO	SET	OCT	NOV	DIC	ENE	FEB	MAR
<b>I. SISTEMA BANCARIO</b>	37,96	42,40	45,50	48,01	48,56	53,84	58,26	63,31	69,00	67,07	74,18	78,08	0,00
<b>BANCA MULTIPLE</b>	37,96	42,40	45,50	48,01	48,56	53,84	58,26	63,31	69,00	67,07	74,18	78,08	73,88
Crédito	37,96	42,40	45,50	48,01	48,56	53,84	58,26	63,31	69,00	67,07	74,18	78,08	73,88
<b>T O T A L</b>	37,96	42,40	45,50	48,01	48,56	53,84	58,26	63,31	69,00	67,07	74,18	78,08	73,88
1/ (Colocaciones vencidas + cobranza judicial)/(total de Colocaciones)													

Última actualización 29/05/00  
 Por Banco Central de Reserva

<b>DEPTO. DE MADRE DE DIOS: COEFICIENTE DE CARTERA PESADA EN M/E DEL SIST. FINANCIERO 1/</b>													
<b>ENTIDADES FINANCIERAS</b>	1999										2000		
	Mar	Abr	May	Jun	Jul	Ago	Set	Oct	Nov	Dic	Ene	Feb	Mar
<b>I. SISTEMA BANCARIO</b>	30,20	36,41	38,62	42,50	42,21	46,52	45,74	49,86	50,62	51,22	46,95	42,08	44,96
<b>BANCA MULTIPLE</b>	30,20	36,41	38,62	42,50	42,21	46,52	45,74	49,86	50,62	51,22	46,95	42,08	44,96
Crédito	30,20	36,41	38,62	42,50	42,21	46,52	45,74	49,86	50,62	51,22	46,95	42,08	44,96
<b>T O T A L</b>	30,20	36,41	38,62	42,50	42,21	46,52	45,74	49,86	50,62	51,22	46,95	42,08	44,96
1/ (Colocaciones vencidas + cobranza judicial)/( total de Colocaciones )													

Última actualización 29/05/00  
 Por Banco Central de Reserva