

# INFORME DE COYUNTURA – ENERO 2000

## INTRODUCCION

En enero el **índice de precios** al consumidor de la ciudad de **Puerto Maldonado** varió en 0,38 por ciento, acumulando en lo que va del año una inflación de 0,38 por ciento y de 2,28 por ciento en los doce últimos meses.

El **valor de la producción agropecuaria** registró un incremento de 10 por ciento en relación a enero de 1999, sustentado en un incremento de 9 por ciento en la producción agrícola y de 16 por ciento en la pecuaria, debido, principalmente, por los mayores volúmenes de producción de arroz (2 por ciento), maíz amarillo duro (32 por ciento), yuca (6 por ciento), carne de aves (21 por ciento), carne de vacuno (13 por ciento) y de ovino (34 por ciento).

En enero continuaron estancadas las actividades vinculadas al **comercio exterior**, no habiéndose registrado operaciones de importación ni exportación.

La **recaudación fiscal** del mes ascendió a S/. 710 mil y descendió en 44 por ciento (en términos reales) respecto a la de enero de 1999. La recaudación de los ingresos tributarios cayó en 67 por ciento, en tanto que, los no tributarios se incrementaron en 378 por ciento, debido a la incorporación de las recaudaciones para la ONP y ESSALUD, sin embargo, la recaudación por estos conceptos disminuyó en 29 por ciento respecto a la del mes anterior.

El **saldo de los depósitos** en el Banco de Crédito ascendió a S/. 20 048 mil, registrando un incremento real de 27 por ciento respecto al saldo en similar período del año precedente. Los depósitos en M/E que constituyeron el 66 por ciento del total de depósitos, en el sistema financiero aumentaron en 35 por ciento, en cambio, los de M/N crecieron en 14 por ciento.

El **saldo de las colocaciones** del Banco de Cra fines de enero ascendió a S/. 5 369 mil, de los cuales el 54 por ciento correspondió a créditos en M/E. Respecto a enero de 1999, las colocaciones disminuyeron en 43 por ciento (en términos reales).

El **coeficiente de cartera pesada** continuó en ascenso llegando a incrementarse en 38,5 puntos porcentuales respecto a enero de 1999 hasta alcanzar un coeficiente de 59 por ciento, correspondiendo a los créditos en M/N un coeficiente de morosidad de 74 por ciento y en M/E de 47 por ciento.

## I. INFLACIÓN

El índice de precios al consumidor de la ciudad de Puerto Maldonado varió en enero en 0,38 por ciento, acumulando en el primer mes del año una inflación de 0,38 por ciento y de 2,28 por ciento en los doce últimos meses.

Los grupos de consumo con mayor variación en el mes fueron el de alimentos y bebidas (0,19 por ciento), alquiler de vivienda, combustibles y electricidad (1,33 por ciento) transportes y comunicaciones (0,24 por ciento), vestido y calzado (0,32 por ciento), los que a su vez se sustentan en los incrementos de precios de las leguminosas y derivados (8,24 por ciento), bebidas no alcohólicas (12,5 por ciento), energía eléctrica (5,27 por ciento), servicio telefónico (0,45 por ciento), servicio de transporte (0,24 por ciento), telas y prendas de vestir (0,4 por ciento), calzados (0,14 por ciento), así como en la disminución de precios por abundancia estacional de los productos, entre otros, de pescados y mariscos (-1,05 por ciento), leche, quesos y huevos (-1,33 por ciento), frutas (-0,78 por ciento), tubérculos y raíces (-1,50 por ciento).

<b>CIUDAD DE PUERTO MALDONADO: VARIACION DEL INDICE DE PRECIOS AL CONSUMIDOR.</b>						
<b>BASE AÑO 1994 = 100</b>						
				VARIACION (%)		
<b>GRANDES GRUPOS DE CONSUMO</b>	ENE 99	DIC 99	ENE 00	ENE/DIC	ACUM.ENE	ENE/ENE
<b>INDICE GENERAL</b>	<b>152,76</b>	<b>155,65</b>	<b>156,24</b>	<b>0,38</b>	<b>0,38</b>	<b>2,28</b>
1.ALIMENTOS Y BEBIDAS	158,87	153,81	154,10	0,19	0,19	(3,00)
2.VESTIDO Y CALZADO	156,99	161,44	161,95	0,32	0,32	3,16
3.ALQ.VIV.COMB.ELECT.Y CONS.VIV.	133,52	161,24	163,38	1,33	1,33	22,36
4.MUEBLES,ENS.Y MANTENIM.DE VIV.	147,63	153,28	154,61	0,87	0,87	4,73
5.CUIDADO CONS.SALUD Y SERV.MED.	165,97	181,75	182,83	0,59	0,59	10,16
6.TRANSPORTES Y COMUNICACIONES	127,90	145,06	145,41	0,24	0,24	13,69
7.ESPARC.DIC.SERV.CULT.Y ENSEÑAN.	170,60	184,00	184,70	0,38	0,38	8,26
8.OTROS BIENES Y SERVICIOS	152,25	159,90	160,10	0,13	0,13	5,16
FUENTE: Instituto Nacional de Estadística e Informática-Of. Puerto Maldonado.						

## **II. PRODUCCION.**

### **1. Producción agropecuaria.**

En enero fueron sembradas 299 ha de cultivos, principalmente, arroz (122 ha), acumulando en lo que va de la campaña agrícola 99/2000 un total de 9 038 ha, superficie ligeramente inferior a las siembras efectuadas en similar período de la campaña precedente, y, representa el 72 por ciento de avance de las siembras respecto a lo programado para la presente campaña, destacando la mayor superficie en cultivos de arroz (6 por ciento).

El valor de la producción agropecuaria registró un crecimiento de 10 por ciento en relación a enero de 1999, sustentado en el incremento de la producción agrícola (9 por ciento) y pecuaria (16 por ciento), los que a su vez se explican por los mayores volúmenes de producción de arroz (2 por ciento), maíz amarillo duro (32 por ciento), yuca (6 por ciento), carne de aves (21 por ciento), carne de vacuno (13 por ciento) y ovino (34 por ciento), parcialmente atenuados por la disminución en plátanos (-4 por ciento) y carne de porcino (-0,1 por ciento).

En lo que va de la campaña (agosto - enero), el valor de la producción agrícola respecto a la de similar período de la campaña anterior, representa una disminución de 2 por ciento, explicada por los menores volúmenes de producción obtenidos en arroz (-1 por ciento), yuca (-9 por ciento) y plátanos (-1 por ciento), parcialmente contrarrestados por los incrementos en maíz amarillo duro (11 por ciento) y frijoles (22 por ciento).

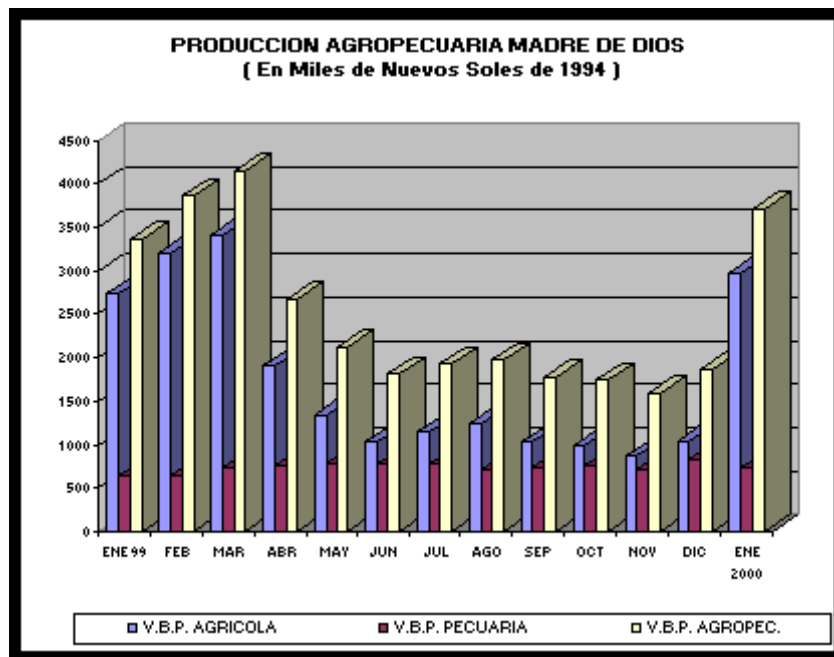

### III. SECTOR EXTERNO.

#### Exportaciones e importaciones.

En enero no se registraron operaciones de comercio exterior. Los ingresos del mes ascendieron a S/. 121 mil y corresponden, principalmente, a pagos de derechos diferenciales de importación de bienes de capital.

En vista del estancamiento de las actividades de explotación minera y forestal, las empresas que en acogimiento de la ley de fomento de la amazonía habían importado bienes de capital para ser utilizados dentro del área de la amazonía, vienen cambiando de régimen para trasladarse a nuevas zonas de actividad, por lo que están regularizando el pago de los derechos diferenciales sobre las exoneraciones contempladas.

#### FINANZAS PUBLICAS.

##### Ingresos corrientes.

La recaudación fiscal del mes ascendió a S/. 710 mil, habiendo disminuido en relación a enero de 1999 en S/. 519 mil (44 por ciento en términos reales), situación que se explica por las menores recaudaciones en los ingresos tributarios (-67 por ciento) frente al incremento de los ingresos no tributarios (378 por ciento), este último debido a la incorporación de las recaudaciones de las contribuciones a la ONP y EsSALUD conceptos por los que se recaudaron S/ 259 mil (84 por ciento de la recaudación no tributaria y 36 por ciento de la recaudación fiscal del mes), habiendo descendido respecto al del mes precedente en 29 por ciento (en términos reales).

La notable disminución real en la recaudación de los ingresos tributarios se explican, principalmente, por el estancamiento de las actividades del comercio exterior, habiendo generado la contracción de la recaudación aduanera en 85 por ciento respecto a la de enero de 1999, asimismo, por la disminución de las recaudaciones del impuesto a los ingresos (-28 por ciento), IGV (-27 por ciento), ISC (-100 por ciento) y otros tributarios (-9 por ciento).

Los ingresos tributarios representaron el 56,5 por ciento de la recaudación fiscal del mes, de los cuales, la recaudación por concepto del impuesto a los ingresos representó el 36 por ciento, seguido de la recaudación aduanera (30 por ciento), IGV (16 por ciento) y Otros tributarios (18 por ciento). El otro 43,5 por ciento restante lo constituyeron los ingresos no tributarios, dentro de los cuales, la recaudación para ESSALUD representó el 45 por ciento, seguido de la ONP (39 por ciento) y otros no tributarios (16 por ciento).

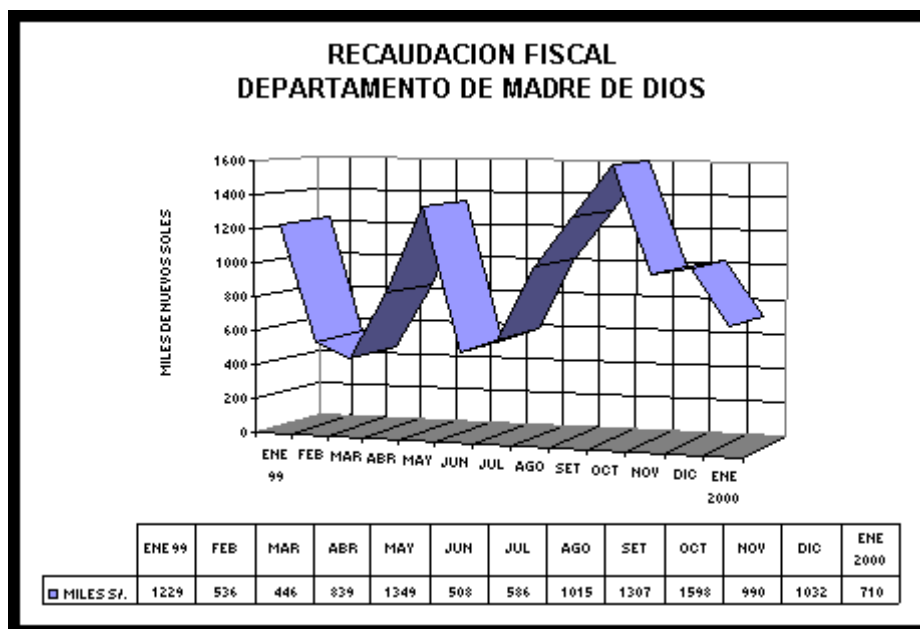

#### IV. MONEDA Y CREDITO.

##### 1. Liquidez del sistema bancario.

Al finalizar el mes de enero, el saldo de los depósitos en el Banco de Crédito (único banco múltiple) ascendió a S/. 20 048 mil (S/. 6 768 mil en M/N y S/. 13 280 mil en M/E), importe que en relación al saldo en similar período de 1999 representa un incremento de 27 por ciento (en términos reales).

Los depósitos en M/E que representaron el 66 por ciento del total de depósitos aumentaron en S/. 3 812 mil (35 por ciento en términos reales) respecto al de enero del año anterior, en tanto que, en M/N el incremento fue de S/. 1 058 mil (14 por ciento en términos reales); situación que se explica, principalmente, por las mayores captaciones en M/E de depósitos a la vista (40 por ciento), ahorro (19 por ciento) y plazo (431 por ciento). Los depósitos de ahorro en M/E constituyeron el 71 por ciento de los depósitos seguido de los depósitos a la vista (16 por ciento) y a plazo (13 por ciento).

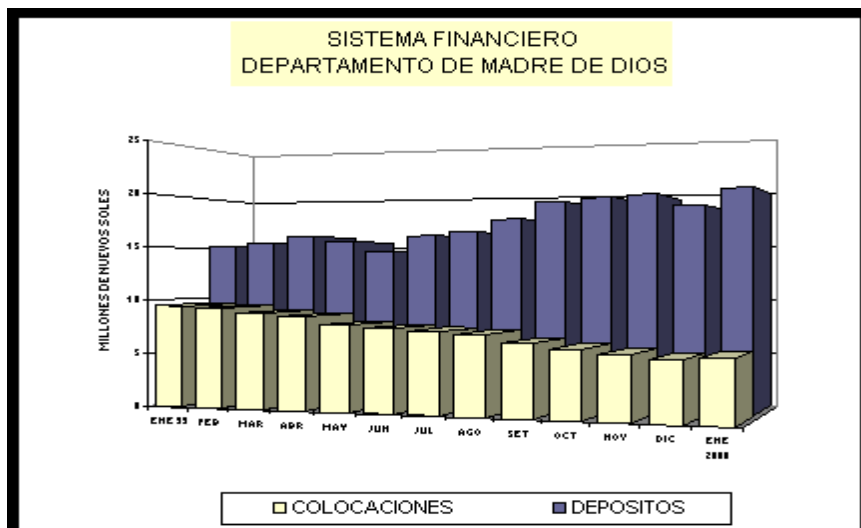

<b>DEPARTAMENTO DE MADRE DE DIOS : DEPOSITOS DEL SISTEMA FINANCIERO</b>									
(Saldo en Miles de Nuevos Soles)									
ENTIDADES FINANCIERAS	DEPOSITOS M/N			DEPOSITOS M/E			TOTAL DEPOSITOS M/N Y M/E		
	ENE.99	DIC.99	ENE.00	ENE.99	DIC.99	ENE.00	ENE.99	DIC.99	ENE.00
I. SISTEMA BANCARIO	5710	6034	6768	9468	12570	13280	15178	18604	20048
BANCO DE LA NACION									
BANCA MULTIPLE	5710	6034	6768	9468	12570	13280	15178	18604	20048
Crédito	5710	6034	6768	9468	12570	13280	15178	18604	20048
TOTAL	5710	6034	6768	9468	12570	13280	15178	18604	20048
FUENTE : Oficinas de las Entidades Financieras									

## 2. Crédito al sector privado.

El saldo de las colocaciones a fines de enero ascendió a S/. 5 369 mil (S/. 2 591 mil en M/N y S/. 3 048 mil en M/E), habiéndose contraído respecto a enero de 1999 en 43 por ciento (en términos reales) al disminuir las colocaciones en M/N (-48 por ciento) y en M/E (-37 por ciento).

El 54 por ciento de las colocaciones del banco fueron efectuadas en M/E y el 46 por ciento restante en M/N.

El coeficiente de cartera pesada se incrementó respecto al del mes precedente y enero de 1999 en 0,6 puntos y 38,5 puntos porcentuales, respectivamente, alcanzando a fines de enero un coeficiente de 59 por ciento; en M/N la cartera pesada alcanzó el 74 por ciento, mientras que en M/E fue de 47 por ciento.

<b>CIUDAD DE PUERTO MALDONADO: INDICE DE PRECIOS AL CONSUMIDOR</b>															
BASE AÑO 1994 = 100															
	1999												TOTAL	2000	INFLAC.
GRANDES GRUPOS DE CONSUMO	ENE	FEB	MAR	ABR	MAY	JUN	JUL	AGO	SET	OCT	NOV	DIC	1999	ENE	ENE-ENE
<b>INDICE GENERAL</b>	(0,13)	0,07	0,64	0,56	0,05	0,12	0,21	0,01	0,03	(0,32)	0,43	0,07	<b>1,76</b>	<b>0,38</b>	<b>2,28</b>
1.ALIMENTOS Y BEBIDAS	1,31	-	0,30	-	-0,49	0,17	-	-	-	-1,59	0,66	-	-1,91	0,19	(3,00)
2.VESTIDO Y CALZADO	1,32	0,15	0,69	0,01	0,13	0,26	0,33	0,08	0,12	0,00	0,20	0,83	4,19	0,32	3,16
3.ALQ.VIV.COMB.ELECT.Y CONS.VIV.	-4,20	0,75	0,88	3,25	1,94	1,89	3,68	1,26	1,49	4,10	0,14	0,04	15,69	1,33	22,36
4.MUEBLES,ENS.Y MANTENIM.DE VIV.	1,88	0,29	0,05	-	1,56	0,77	0,03	0,36	0,08	1,18	0,05	1,22	5,78	0,87	4,73
5.CUIDADO CONS.SALUD Y SERV.MED.	4,66	0,00	0,25	3,40	1,01	2,14	0,00	0,41	0,12	0,00	1,26	0,6	14,61	0,59	10,16
6.TRANSPORTES Y COMUNICACIONES	-	0,62	3,93	4,07	0,11	0,15	0,35	0,80	0,96	1,12	0,03	0,62	1,6	0,24	13,69
7.ESPARC.DIC.SERV.CULT.Y ENSEÑAN.	2,67	2,30	1,30	1,44	1,25	0,03	0,46	0,52	0,10	0,04	0,08	0,09	10,73	0,38	8,26
8.OTROS BIENES Y SERVICIOS	0,32	0,99	0,00	0,38	0,43	0,35	0,15	0,44	0,39	0,94	0,46	0,4	5,36	0,13	5,16
FUENTE: Instituto Nacional de Estadística e Informática-Of. Puerto Maldonado.															

Última actualización 4/04/00  
Por Banco Central de Reserva

<b>DPTO.MADRE DE DIOS: PRODUCCION AGROPECUARIA 1/.</b>																
	1999												TOTAL	2000	VARIACION 00/99 (%)	
	ENE	FEB	MAR	ABR	MAY	JUN	JUL	AGO	SET	OCT	NOV	DIC	1999	ENE	ENE/ENE	ACUM.ENE
<b>AGRICOLA 1/</b>	<b>2 733</b>	<b>3 2 210</b>	<b>3 408</b>	<b>1 909</b>	<b>1 338</b>	<b>1 1 030</b>	<b>1 145</b>	<b>1 1 250</b>	<b>1 1 035</b>	<b>991</b>	<b>867</b>	<b>1 040</b>	<b>19 954</b>	<b>2 981</b>	<b>9,10</b>	<b>9,10</b>
Arroz	1 651	2 058	1 932	442	132	23	4	0	10	0	0	139	6 391	1 689	2,30	2,30
Maíz amarillo	836	1 033	1 217	507	134	28	41	28	142	80	13	98	4 157	1 102	31,90	31,90
Yuca	898	939	1 138	1 149	1 245	1 020	936	867	733	904	823	793	11 443	955	6,30	6,30
Frijol	0	0	0	0	0	0	226	321	101	10	5	3	664	2	#¡DIV/0!	#¡DIV/0!
Plátano	788	796	873	1 079	885	826	741	873	812	824	779	824	10 101	755	(4,10)	(4,10)
Achiote	0	0	0	0	0	0	1	0	0	0	0	0	1	0	#¡DIV/0!	#¡DIV/0!
Cacao	1	1	3	5	6	9	7	8	2	1	1	0	44	0	(100,00)	(100,00)
Café	0	6	4	10	5	7	6	2	0	0	0	0	41	0	#¡DIV/0!	#¡DIV/0!
<b>PECUARIA 1/</b>	<b>636</b>	<b>651</b>	<b>746</b>	<b>767</b>	<b>784</b>	<b>778</b>	<b>780</b>	<b>720</b>	<b>738</b>	<b>751</b>	<b>724</b>	<b>834</b>	<b>8 909</b>	<b>735</b>	<b>15,60</b>	<b>15,60</b>
Carne de ave	63	70	79	79	82	86	89	77	82	81	73	94	954	76	20,70	20,70
Carne de vacuno	67	60	73	78	78	72	71	72	68	74	78	77	868	75	12,70	12,70
Carne de ovino	2	2	2	3	2	2	2	2	2	2	1	3	25	2	33,90	33,90
Carne de porcino	15	15	15	15	16	15	14	13	14	14	13	14	172	15	(0,10)	(0,10)
<b>TOTAL 1/</b>	<b>3 369</b>	<b>3 861</b>	<b>4 154</b>	<b>2 676</b>	<b>2 122</b>	<b>1 808</b>	<b>1 925</b>	<b>1 970</b>	<b>1 773</b>	<b>1 742</b>	<b>1 591</b>	<b>1 874</b>	<b>28 863</b>	<b>3 716</b>	<b>10,30</b>	<b>10,30</b>
1/ : Valor en miles de Nuevos Soles de 1994.																
Fuente: Región Agraria Madre de Dios.																

<b>DPTO.MADRE DE DIOS: AVANCE DE LA PRODUCCION AGRICOLA</b>												
	<b>CAMPAÑA AGRICOLA 1998/99</b>						<b>CAMPAÑA AGRICOLA 1999/2000</b>					
	<b>PROGRAMADO 1/</b>		<b>AGOSTO-ENERO</b>				<b>PROGRAMADO 1/</b>		<b>AGOSTO-ENERO</b>			
<b>CULTIVOS</b>	<b>SIEMBRA</b>	<b>PRODUCC.</b>	<b>SIEMBRA</b>	<b>PERDIDA</b>	<b>COSECHA</b>	<b>PRODUC.</b>	<b>SIEMBRA</b>	<b>PRODUC.</b>	<b>SIEMBRA</b>	<b>PERDIDA</b>	<b>COSECHA</b>	<b>PRODUC.</b>
	ha	t	ha	ha	ha	t	ha	t	ha	ha	ha	t
Arroz	4 600	6 679	4 629	14	1224	1854	4 905	7 358	4 908	1	1 368	1 838
Maíz amarillo	3 200	4 635	3 007	28	907	1323	3 563	4 561	3 006	0	999	1 463
Yuca	1 200	16 630	781	58	516	5620	1 422	16 214	592	42	461	5 073
Frijol	900	860	0	35	479	360	1 064	798	8	6	615	440
Plátano	750	10 476	577	346	466	4928	1 326	14 050	511	357	445	4 868
Achiote	12	6	2	5	2	5	5	3	0	0	0	0
Cacao	87	53	34	5	37	20	134	210	9	15	24	11
Café	66	30	20	5	9	5	119	62	4	3	5	2
<b>Total</b>	<b>10 815</b>	<b>39 369</b>	<b>9 050</b>	<b>493</b>	<b>3 639</b>	<b>14 116</b>	<b>12 538</b>	<b>43 256</b>	<b>9 038</b>	<b>423</b>	<b>3 916</b>	<b>13 695</b>
1/: Estimado.												

Última actualización 4/04/00  
Por Banco Central de Reserva



<b>DPTO.MADRE DE DIOS: AVANCE DE LA PRODUCCION AGRICOLA</b>								
	<b>1 999</b>				<b>2 000</b>			
	<b>ENERO</b>				<b>ENERO</b>			
<b>CULTIVOS</b>	<b>SIEMBRA</b>	<b>PERDIDA</b>	<b>COSECHA</b>	<b>PRODUC.</b>	<b>SIEMBRA</b>	<b>PERDIDA</b>	<b>COSECHA</b>	<b>PRODUC.</b>
	ha	ha	ha	t	ha	ha	ha	t
Arroz	9	5	1100	1651	122	0	1 264	1 689
Maíz amarillo	2	1	569	836	54	0	776	1 102
Yuca	52	7	89	898	54	13	81	955
Frijol	0	0	0	0	0	0	2	2
Plátano	46	86	72	788	67	57	71	755
Achiote	0	0	0	0	0	0	0	0
Cacao	11	2	2	1	1	0	0	0
Café	6	2	0	0	2	2	0	0
<b>Total</b>	<b>126</b>	<b>102</b>	<b>1 832</b>	<b>4 174</b>	<b>299</b>	<b>72</b>	<b>2 194</b>	<b>4 503</b>
Fuente: Región Agraria Madre de Dios.								

Última actualización 4/04/00  
 Por Banco Central de Reserva

<b>DPTO.MADRE DE DIOS: SIEMBRAS (ha)</b>																
	<b>1999</b>												<b>TOTAL</b>	<b>2 000</b>	<b>VARIACION 00/99 (%)</b>	
<b>CULTIVOS</b>	<b>ENE</b>	<b>FEB</b>	<b>MAR</b>	<b>ABR</b>	<b>MAY</b>	<b>JUN</b>	<b>JUL</b>	<b>AGO</b>	<b>SET</b>	<b>OCT</b>	<b>NOV</b>	<b>DIC</b>	<b>1999</b>	<b>ENE</b>	<b>ENE/ENE</b>	<b>ENE</b>
Arroz	9		21	22	2	3	5		1 432	2 138	898	320	4 848	122	1 250,0	1 250,0
Maíz amarillo	2		33	67	68	36	3	28	744	1 424	485	272	3 160	54	2 575,0	2 575,0
Yuca	52	65	39	50	68	94	56	15	45	137	162	180	961	54	2,9	2,9
Frijol			70	409	333	94	3	4	3	2			916		#¡DIV/0!	#¡DIV/0!
Plátano	46	34	34	30	34	37	26	7	44	105	130	159	684	67	45,7	45,7
Achiote													0		#¡DIV/0!	#¡DIV/0!
Cacao	11	3	6		2			1				8	29	1	(90,9)	(90,9)
Café	6	6	5									2	19	2	(63,6)	(63,6)
<b>Total</b>	<b>126</b>	<b>108</b>	<b>206</b>	<b>576</b>	<b>507</b>	<b>262</b>	<b>92</b>	<b>53</b>	<b>2</b> <b>267</b>	<b>3</b> <b>805</b>	<b>1</b> <b>675</b>	<b>939</b>	<b>10 617</b>	<b>299</b>	<b>137,6</b>	<b>137,6</b>

Última actualización 4/04/00  
Por Banco Central de Reserva

<b>DPTO.MADRE DE DIOS: COSECHAS (ha)</b>																
	<b>1999</b>												<b>TOTAL</b>	<b>2</b>	<b>VARIACION 00/99</b>	
<b>CULTIVOS</b>	<b>ENE</b>	<b>FEB</b>	<b>MAR</b>	<b>ABR</b>	<b>MAY</b>	<b>JUN</b>	<b>JUL</b>	<b>AGO</b>	<b>SET</b>	<b>OCT</b>	<b>NOV</b>	<b>DIC</b>	<b>1999</b>	<b>000</b>	<b>ENE/ENE</b>	<b>ACUM.ENE</b>
Arroz	1100	1433	1376	328	91	19	4		6			98	4 454	1264	14,9	14,9
Maíz amarillo	569	773	930	368	95	20	28	22	80	42	10	70	3 005	776	36,2	36,2
Yuca	89	93	102	99	108	86	87	88	71	83	72	68	1044	81	(9,0)	(9,0)
Frijol							288	468	128	10	5	3	901	2	#¡DIV/0!	#¡DIV/0!
Plátano	72	81	82	94	82	76	69	76	76	73	72	78	930	71	(1,4)	(1,4)
Achiote							2						2		#¡DIV/0!	#¡DIV/0!
Cacao	2	1	6	10	11	15	12	17	4	2	1		80		(100,0)	(100,0)
Café		11	8	18	10	14	11	5					77		#¡DIV/0!	#¡DIV/0!
<b>Total</b>	<b>1832</b>	<b>2391</b>	<b>2503</b>	<b>917</b>	<b>398</b>	<b>229</b>	<b>500</b>	<b>675</b>	<b>364</b>	<b>209</b>	<b>159</b>	<b>316</b>	<b>10 493</b>	<b>2194</b>	<b>19,7</b>	<b>19,7</b>

Última actualización 4/04/00  
Por Banco Central de Reserva

<b>DPTO.MADRE DE DIOS: PRODUCCION (t)</b>																	
	<b>1999</b>												TOTAL	2 000	VARIACION 00/99 (%)		
<b>CULTIVOS</b>	<b>ENE</b>	<b>FEB</b>	<b>MAR</b>	<b>ABR</b>	<b>MAY</b>	<b>JUN</b>	<b>JUL</b>	<b>AGO</b>	<b>SET</b>	<b>OCT</b>	<b>NOV</b>	<b>DIC</b>	1999	ENE	ENE/ENE	ACUM.ENE	
Arroz	1651	2058	1932	442	132	23	4		10			139	6 391	1689	2,3	2,3	
Maíz amarillo	836	1033	1217	507	134	28	41	28	142	80	13	98	4 157	1102	31,9	31,9	
Yuca	898	939	1138	1149	1245	1020	936	867	733	904	823	793	11443	955	6,3	6,3	
Frijol							226	321	101	10	5	3	664	2	#¡DIV/0!	#¡DIV/0!	
Plátano	788	796	873	1079	885	826	741	873	812	824	779	824	10101	755	(4,1)	(4,1)	
Achiote							1						1		#¡DIV/0!	#¡DIV/0!	
Cacao	1	1	3	5	6	9	7	8	2	1	1		44		(100,0)	(100,0)	
Café		6	4	10	5	7	6	2					41		#¡DIV/0!	#¡DIV/0!	
<b>Total</b>	<b>4174</b>	<b>4833</b>	<b>5167</b>	<b>3192</b>	<b>2408</b>	<b>1913</b>	<b>1963</b>	<b>2098</b>	<b>799</b>	<b>1</b>	<b>1</b>	<b>1</b>	<b>1856</b>	<b>32 842</b>	<b>4503</b>	<b>7,9</b>	<b>7,9</b>

Última actualización 4/04/00  
Por Banco Central de Reserva

**DEPARTAMENTO DE MADRE DE DIOS: PRODUCCION PECUARIA**

ESPECIES	VARIABLE	U.MEDIDA	1999												TOTAL	2	VARIACION 00/99 ( % )		
			ENE	FEB	MAR	ABR	MAY	JUN	JUL	AGO	SET	OCT	NOV	DIC	1 999	ENE	ENE/ENE	ACUM.ENE	
	POBLACION I/	UNIDADES	167 658,00																
	PRODUCCION	UNIDADES (SACA)	34 942,00	37 828,00	43 254,00	43 377,00	42 239,00	46 909,00	48 323,00	41 793,00	45 429,00	44 719,00	40 289,00	52 072	521 174	41 851	30,69	13,62	
<b>AVES</b>	CARNE	t	62,60	70,20	78,53	78,56	82,44	86,32	88,81	76,61	82,28	80,68	72,69	94	954	76	39,95	17,98	
	HUEVOS	GALLINAS EN POST																	
		t	14,10	14,00	14,05	14,01	15,50	15,30	13,10	12,61	13,00	12,50	13,10	13	164	12	-10,27	30,17	
	POBLACION I/	UNIDADES	33 354,00												33 354		#;DIV/0!	#;DIV/0!	
	PRODUCCION	UNIDADES (SACA)	423,00	455,00	450,00	536,00	537,00	502,00	490,00	504,00	471,00	482,00	516,00	533	5 899	526	19,78	12,08	
<b>VACUNOS</b>	CARNE	CARCASA (t)	66,55	59,60	73,34	77,94	77,65	72,48	71,18	71,89	68,42	73,88	78,25	77	868	75	18,48	12,37	
	LECHE	VACAS EN ORDEÑO	1 450,00	1 450,00	1 550,00	1 600,00	1 500,00	1 500,00	1 450,00	1 400,00	1 300,00	1 250,00	1 300,00	1 170	16 920	1 150	#;DIV/0!	#;DIV/0!	
		t	128,85	143,00	197,00	197,19	195,60	188,40	177,52	166,23	162,93	144,63	166,08	173	2 040	153	30,12	-1,70	
	POBLACION I/	UNIDADES	5 330,00												5 330		#;DIV/0!	#;DIV/0!	
	PRODUCCION	UNIDADES (SACA)	122,00	135,00	156,00	184,00	159,00	119,00	116,00	137,00	130,00	130,00	91,00	142	1 621	148	14,52	26,82	
<b>OVINOS</b>	CARNE	CARCASA (t)	1,77	2,05	2,21	2,68	2,32	1,78	1,77	2,10	1,98	1,96	1,40	3	25	2	37,43	8,61	
	LANA	ANIM.ESQUILADOS																	
		t																	
	POBLACION I/	UNIDADES	19 687,00												19 687		#;DIV/0!	#;DIV/0!	
<b>PORCINOS</b>	PRODUCCION	UNIDADES (SACA)	384,00	381	391	398	411	395	355	344	367	364	339	388	4 517	382	-6,73	2,32	
	CARNE	CARCASA (t)	14,54	15,39	15,12	15,45	15,6	15,01	13,74	12,76	13,85	13,69	12,97	14	172	15	-11,40	5,60	

I/ : POBLACION ANUAL.

<b>DEPARTAMENTO DE MADRE DE DIOS: BENEFICIO DE GANADO EN CAMALES</b>																		
	1999												TOTAL	2000	VARIACION 00/99 (%)		ENE	
	ENE	FEB	MAR	ABR	MAY	JUN	JUL	AGO	SET	OCT	NOV	DIC	1 999	ENE	ENE/ENE	ACUM.ENE	1 999	2 000
<b>VACUNOS</b>																		
Nº DE CABEZAS	305	288	336	415	434	411	408	458	406	454	522	444	4 881	461	51,1	51,1	305	461
kg	45 760	42 320	46 500	59 170	61 730	59 660	58 640	64 380	58 800	68 080	81 450	64 160	710 650	61 740	34,9	34,9	45 760	61 740
<b>OVINOS</b>																		
Nº DE CABEZAS	115	126	55	107	122	116	119	139	115	133	111	142	1 400	136	18,3	18,3	115	136
kg	1 700	1 930	820	1 570	1 900	1 730	2 540	2 090	1 750	3 390	1 690	2 130	23 240	2 120	24,7	24,7	1 700	2 120
<b>PORCINOS</b>																		
Nº DE CABEZAS	287	296	186	296	315	295	264	256	263	283	296	347	3 384	270	-5,9	-5,9	287	270
kg	11 710	13 310	7 440	11 650	12 030	11 640	10 450	9 850	10 130	10 840	11 450	13 010	133 510	10 850	-7,3	-7,3	11 710	10 850
<b>TOTAL</b>																		
Nº DE CABEZAS	<b>707</b>	<b>710</b>	<b>577</b>	<b>818</b>	<b>871</b>	<b>822</b>	<b>791</b>	<b>853</b>	<b>784</b>	<b>870</b>	<b>929</b>	<b>933</b>	9 665	867	22,6	22,6	707	867
kg	<b>59 170</b>	<b>57 560</b>	<b>54 760</b>	<b>72 390</b>	<b>75 660</b>	<b>73 030</b>	<b>71 630</b>	<b>76 320</b>	<b>70 680</b>	<b>82 310</b>	<b>94 590</b>	<b>79 300</b>	867 400	74 710	26,3	26,3	59 170	74 710
FUENTE: Oficina de Información Agraria (O.I.A) de la Dirección Sub-Regional del Ministerio de Agricultura de Madre de Dios.																		

Última actualización 4/04/00  
Por Banco Central de Reserva

**DEPARTAMENTO DE MADRE DE DIOS: INGRESOS CORRIENTES DEL GOBIERNO CENTRAL EN TERMINOS NOMINALES**

( Nuevos Soles )

	1999												2000	Var %	Acumulados a Enero			
	ENE	FEB	MAR	ABR	MAY	JUN	JUL	AGO	SET	OCT	NOV	DIC			AÑO	ENE	Ene00/Ene99	1999
<b>I. ING. TRIBUTARIOS</b>	<b>1167038</b>	<b>444252</b>	<b>362152</b>	<b>767634</b>	<b>1227074</b>	<b>387245</b>	<b>495148</b>	<b>547933</b>	<b>830691</b>	<b>1245459</b>	<b>542529</b>	<b>588746</b>	<b>8605903</b>	<b>401158,0</b>	-65,6	<b>1167038</b>	401158	0,3
1. Impto a los Ingresos	193132	194872	201623	291437	201016	222117	215665	232143	310638	301718	291161	319218	2974740	144129,0	-25,4	193132	144129	0,7
2. Impto a las Importaciones	796042	103280	6959	225748	880302	4133	156504	126421	266218	757420	14566	16067	3353662	120682,0	-84,8	796042	120682	0,2
3. Impto General a las Ventas (IGV)	84877	53483	70891	142077	47054	66474	41804	64710	134568	64202	123857	110603	1004600	64615,0	-23,9	84877	64615	0,8
4. Impto Selectivo al Consumo (ISC)	17032	12086	22933	10922	26726	19878	23564	45321	40445	39049	31752	40616	330324	0,0	-100,0	17032	0	0,0
5. Otros Ingresos Tributarios 1/	75955	80531	59746	97450	71976	74643	57611	79338	78822	83070	81193	102242	942577	71732,0	-5,6	75955	71732	0,9
<b>II. ING. NO TRIBUTARIOS</b>	<b>62269</b>	<b>91801</b>	<b>84084</b>	<b>48654</b>	<b>122076</b>	<b>120629</b>	<b>91135</b>	<b>466659</b>	<b>476521</b>	<b>352692</b>	<b>447146</b>	<b>442998</b>	<b>2806664</b>	<b>308822,0</b>	395,9	<b>62269</b>	308822	5,0
1. FONAVI	213	1632	406	1268	362	1935	178	1593	1042	1906	1042	1042	12619	178,0	-16,4	213	178	0,8
2. ONP								171466	184029	80378	142753	135655	0	120875,0	#i DIV/0!		120875	#i DIV/0!
3. ESSALUD								224030	155673	164898	207619	228945	0	138058,0	#i DIV/0!		138058	#i DIV/0!
4. Otros	62056	90169	83678	47386	121714	118694	90957	69570	135777	105510	95732	77356	1098599	49711,0	-19,9	62056	49711	0,8
<b>TOTAL ING. CORRIENTES (I+II)</b>	<b>1229307</b>	<b>536053</b>	<b>446236</b>	<b>816288</b>	<b>1349150</b>	<b>507874</b>	<b>586283</b>	<b>1014592</b>	<b>1307212</b>	<b>1598151</b>	<b>989675</b>	<b>1031744</b>	<b>11412567</b>	<b>709980,0</b>	-42,2	<b>1229307</b>	<b>709980</b>	<b>0,6</b>

FUENTE: SUNAT - SUNAD

1/ Incluye I.E.S.

Última actualización 4/04/00  
Por Banco Central de Reserva

<b>DEPARTAMENTO DE MADRE DE DIOS: DEPOSITOS EN EL SISTEMA FINANCIERO EN M/N</b>													
<b>(Saldo en Miles de Nuevos Soles)</b>													
<b>ENTIDADES FINANCIERAS</b>	1999												2000
	Ene	Feb	Mar	Abr	May	Jun	Jul	Ago	Set	Oct	Nov	DIC	ENE
<b>I. SISTEMA BANCARIO</b>	5710	5898	5629	5080	5237	5556	5370	5615	6706	6320	6084	6034	6768
BANCO DE LA NACION	0	0	0	0	0	0	0	0	0	0	0	0	0
BANCA MULTIPLE	5710	5898	5629	5080	5237	5556	5370	5615	6706	6320	6084	6034	6768
Crédito	5710	5898	5629	5080	5237	5556	5370	5615	6706	6320	6084	6034	6768
<b>T O T A L</b>	5710	5898	5629	5080	5237	5556	5370	5615	6706	6320	6084	6034	6768
FUENTE : Entidades Financieras													

Última actualización 4/04/00  
 Por Banco Central de Reserva



<b>DEPARTAMENTO DE MADRE DE DIOS: DEPOSITOS EN LA BANCA MULTIPLE SEGUN TIPO DE DEPOSITO EN M/N</b>													
<b>(Saldo en Miles de Nuevos Soles)</b>													
<b>ENTIDADES FINANCIERAS</b>	1999												2000
	Ene	Feb	Mar	Abr	May	Jun	Jul	Ago	Set	Oct	Nov	DIC	ENE
<b>DEPOSITOS A LA VISTA</b>	1576	1574	1500	1427	1951	2064	2044	1994	2362	2284	2115	2214	2100
Crédito	1576	1574	1500	1427	1951	2064	2044	1994	2362	2284	2115	2214	2100
<b>DEPOSITOS DE AHORRO</b>	4033	4224	4035	3565	3182	3392	3235	3537	4192	3883	3787	3640	4410
Crédito	4033	4224	4035	3565	3182	3392	3235	3537	4192	3883	3787	3640	4410
<b>DEPOSITOS A PLAZO</b>	101	100	94	88	104	100	91	84	152	153	182	180	258
Crédito	101	100	94	88	104	100	91	84	152	153	182	180	258
<b>T O T A L</b>	5710	5898	5629	5080	5237	5556	5370	5615	6706	6320	6084	6034	6768
Crédito	5710	5898	5629	5080	5237	5556	5370	5615	6706	6320	6084	6034	6768

Última actualización 4/04/00  
 Por Banco Central de Reserva

<b>DEPARTAMENTO DE MADRE DE DIOS: DEPOSITOS EN EL SISTEMA FINANCIERO EN M/E</b>													
<b>(Saldo equivalente en Miles de Nuevos Soles)</b>													
<b>ENTIDADES FINANCIERAS</b>	1999												2000
	Ene	Feb	Mar	Abr	May	Jun	Jul	Ago	Set	Oct	Nov	Dic	ENE
<b>I. SISTEMA BANCARIO</b>	9468	9655	10543	10499	10592	10511	11042	11935	12381	13104	13573	12570	13280
BANCO DE LA NACION	0	0	0	0	0	0	0	0	0	0	0	0	0
BANCA MULTIPLE	9468	9655	10543	10499	10592	10511	11042	11935	12381	13104	13573	12570	13280
Crédito	9468	9655	10543	10499	10592	10511	11042	11935	12381	13104	13573	12570	13280
<b>T O T A L</b>	9468	9655	10543	10499	10592	10511	11042	11935	12381	13104	13573	12570	13280
FUENTE : Entidades Financieras													

Última actualización 4/04/00  
 Por Banco Central de Reserva

<b>DEPARTAMENTO DE MADRE DE DIOS: DEPOSITOS EN LA BANCA MULTIPLE SEGUN TIPO DE DEPOSITO EN M/E</b>													
<b>(Saldo equivalente en Miles de Nuevos Soles)</b>													
<b>ENTIDADES FINANCIERAS</b>	1999												2000
	Ene	Feb	Mar	Abr	May	Jun	Jul	Ago	Set	Oct	Nov	Dic	ENE
<b>DEPOSITOS A LA VISTA</b>	1435	1407	1195	1320	1304	1146	1481	1483	1130	2234	2096	1947	2079
Crédito	1435	1407	1195	1320	1304	1146	1481	1483	1130	2234	2096	1947	2079
<b>DEPOSITOS DE AHORRO</b>	7724	7933	7950	7833	7976	7866	7797	8633	9374	9043	9709	8887	9499
Crédito	7724	7933	7950	7833	7976	7866	7797	8633	9374	9043	9709	8887	9499
<b>DEPOSITOS A PLAZO</b>	309	315	1398	1346	1312	1499	1764	1819	1877	1827	1768	1736	1702
Crédito	309	315	1398	1346	1312	1499	1764	1819	1877	1827	1768	1736	1702
<b>T O T A L</b>	9468	9655	10543	10499	10592	10511	11042	11935	12381	13104	13573	12570	13280
Crédito	9468	9655	10543	10499	10592	10511	11042	11935	12381	13104	13573	12570	13280

Última actualización 4/04/00  
Por Banco Central de Reserva

<b>DEPARTAMENTO DE MADRE DE DIOS: COLOCACIONES DEL SISTEMA FINANCIERO EN M/N</b>													
<b>(Saldo en Miles de Nuevos Soles)</b>													
<b>ENTIDADES FINANCIERAS</b>	1999												2000
	Ene	Feb	Mar	Abr	May	Jun	Jul	Ago	Set	Oct	Nov	DIC	ENE
<b>I. SISTEMA BANCARIO</b>	4811	4613	4581	4448	3967	3885	3639	3520	3045	2810	2661	2587	2591
BANCO DE LA NACION	0	0	0	0	0	0	0	0	0	0	0	0	0
BANCA MULTIPLE	4811	4613	4581	4448	3967	3885	3639	3520	3045	2810	2661	2587	2591
Crédito	4811	4613	4581	4448	3967	3885	3639	3520	3045	2810	2661	2587	2591
<b>T O T A L</b>	4811	4613	4581	4448	3967	3885	3639	3520	3045	2810	2661	2587	2591
FUENTE : Entidades Financieras													

Última actualización 4/04/00  
 Por Banco Central de Reserva

**DEPTO DE MADRE DE DIOS: COLOCACIONES DEL SISTEMA FINANCIERO EN M/N POR SECTORES**

(Saldo en Miles de Nuevos Soles)

SECTOR	1999												2000
	Ene	Feb	Mar	Abr	May	Jun	Jul	Ago	Set	Oct	Nov	DIC	ENE
AGRICULTURA	303	290	288	280	250	1437	1346	1302	1127	1039	984	957	959
GANADERIA	137	132	131	127	113	651	610	590	510	471	446	433	434
PESQUERIA	0	0	0	0	0	0	0	0	0	0	0	0	0
MINERIA	0	0	0	0	0	0	0	0	0	0	0	0	0
INDUSTRIA	557	534	530	515	459	0	0	0	0	0	0	0	0
TRANSPORTES	0	0	0	0	0	0	0	0	0	0	0	0	0
COMERCIO	3211	3079	3058	2969	2648	0	0	0	0	0	0	0	0
CONSTRUCCION	17	16	16	15	14	0	0	0	0	0	0	0	0
SECTOR PUBLICO	370	355	352	342	305	1754	1643	1589	1374	1269	1202	1168	1170
DIVERSOS	216	207	206	200	178	43	40	39	34	31	29	29	28
T O T A L	4811	4613	4581	4448	3967	3885	3639	3520	3045	2810	2661	2587	2591

FUENTE : Entidades Financieras

Última actualización 4/04/00  
Por Banco Central de Reserva

<b>DEPARTAMENTO DE MADRE DE DIOS: COLOCACIONES DEL SISTEMA FINANCIERO EN M/E</b>													
<b>(Saldo equivalente en Miles de Nuevos Soles)</b>													
<b>ENTIDADES FINANCIERAS</b>	1999												2000
	Ene	Feb	Mar	Abr	May	Jun	Jul	Ago	Set	Oct	Nov	DIC	ENE
<b>I. SISTEMA BANCARIO</b>	4643	4672	4245	4145	3866	3725	3748	3650	3489	3263	3048	2788	3048
BANCO DE LA NACION	0	0	0	0	0	0	0	0	0	0	0	0	0
BANCA MULTIPLE	4643	4672	4245	4145	3866	3725	3748	3650	3489	3263	3048	2788	3048
Crédito	4643	4672	4245	4145	3866	3725	3748	3650	3489	3263	3048	2788	3048
<b>T O T A L</b>	4643	4672	4245	4145	3866	3725	3748	3650	3489	3263	3048	2788	3048
FUENTE : Entidades Financieras													

Última actualización 4/04/00  
 Por Banco Central de Reserva

<b>DEPTO. DE MADRE DE DIOS: COLOCACIONES DEL SISTEMA FINANCIERO EN M/E POR SECTORES</b>													
<b>(Saldo equivalente en Miles de Nuevos Soles)</b>													
<b>S E C T O R</b>	1999												2000
	Ene	Feb	Mar	Abr	May	Jun	Jul	Ago	Set	Oct	Nov	Dic	ENE
AGRICULTURA	274	276	251	245	228	220	222	216	206	193	180	165	180
GANADERIA	226	227	207	202	188	181	182	178	170	159	148	136	148
PESQUERIA	0	0	0	0	0	0	0	0	0	0	0	0	0
MINERIA	0	0	0	0	0	0	0	0	0	0	0	0	0
INDUSTRIA	664	669	607	593	553	533	536	522	499	467	436	399	436
TRANSPORTES	0	0	0	0	0	0	0	0	0	0	0	0	0
COMERCIO	2574	2590	2353	2297	2143	2066	2078	2023	1934	1809	1690	1545	1690
CONSTRUCCION	26	27	24	24	22	21	21	21	20	18	17	16	17
SECTOR PUBLICO	442	444	404	394	368	354	357	347	332	310	290	265	290
DIVERSOS	437	439	399	390	364	350	352	343	328	307	287	262	287
<b>T O T A L</b>	<b>4643</b>	<b>4672</b>	<b>4245</b>	<b>4145</b>	<b>3866</b>	<b>3725</b>	<b>3748</b>	<b>3650</b>	<b>3489</b>	<b>3263</b>	<b>3048</b>	<b>2788</b>	<b>3048</b>
FUENTE : Entidades Financieras													

Última actualización 4/04/00  
 Por Banco Central de Reserva

<b>DEPTO. DE MADRE DE DIOS: RELACION COLOCACIONES/DEPOSITOS EN M/N DEL SISTEMA FINANCIERO</b>													
<b>(En Miles de Nuevos Soles)</b>													
<b>ENTIDADES FINANCIERAS</b>	1999												2000
	Ene	Feb	Mar	Abr	May	Jun	Jul	Ago	Set	Oct	Nov	Dic	ENE
<b>I. SISTEMA BANCARIO</b>	0,84	0,78	0,81	0,88	0,76	0,70	0,68	0,63	0,45	0,44	0,44	0,43	0,38
BANCO DE LA NACION	0,00	0,00	0,00	0,00	0,00	0,00	0,00	0,00	0,00	0,00	0,00	0,00	0,00
BANCA MULTIPLE	0,84	0,78	0,81	0,88	0,76	0,70	0,68	0,63	0,45	0,44	0,44	0,43	0,38
Crédito	0,84	0,78	0,81	0,88	0,76	0,70	0,68	0,63	0,45	0,44	0,44	0,43	0,38
<b>TOTAL</b>	0,84	0,78	0,81	0,88	0,76	0,70	0,68	0,63	0,45	0,44	0,44	0,43	0,38
FUENTE : Entidades Financieras													

Última actualización 4/04/00  
 Por Banco Central de Reserva



**DEPTO. DE MADRE DE DIOS: RELACION COLOCACIONES/DEPOSITOS EN M/E DEL SISTEMA FINANCIERO**

(Saldo equivalente en Miles de Nuevos Soles)

ENTIDADES FINANCIERAS	1999												2000
	Ene	Feb	Mar	Abr	May	Jun	Jul	Ago	Set	Oct	Nov	DIC	ENE
<b>I. SISTEMA BANCARIO</b>	0,49	0,48	0,40	0,39	0,36	0,35	0,34	0,31	0,28	0,25	0,22	0,22	0,23
BANCO DE LA NACION	0,00	0,00	0,00	0,00	0,00	0,00	0,00	0,00	0,00	0,00	0,00	0,00	0,00
BANCA MULTIPLE	0,49	0,48	0,40	0,39	0,36	0,35	0,34	0,31	0,28	0,25	0,22	0,22	0,23
Crédito	0,49	0,48	0,40	0,39	0,36	0,35	0,34	0,31	0,28	0,25	0,22	0,22	0,23
<b>T O T A L</b>	0,49	0,48	0,40	0,39	0,36	0,35	0,34	0,31	0,28	0,25	0,22	0,22	0,23
FUENTE : Entidades Financieras													

Última actualización 4/04/00  
Por Banco Central de Reserva

<b>DEPTO. DE MADRE DE DIOS: COEFICIENTE DE CARTERA PESADA EN M/N Y M/E DEL SIST. FINANCIERO 1/</b>													
<b>ENTIDADES FINANCIERAS</b>	1999												2000
	ENE	FEB	MAR	ABR	MAY	JUN	JUL	AGO	SET	OCT	NOV	DIC	ENE
<b>I. SISTEMA BANCARIO</b>	20,95	26,33	34,23	39,52	42,10	45,30	45,34	50,11	48,31	56,08	59,19	58,85	59,46
BANCA MULTIPLE	20,95	26,33	34,23	39,52	42,10	45,30	45,34	50,11	48,31	56,08	59,19	58,85	59,46
Crédito	20,95	26,33	34,23	39,52	42,10	45,30	45,34	50,11	48,31	56,08	59,19	58,85	59,46
<b>TOTAL</b>	20,95	26,33	34,23	39,52	42,10	45,30	45,34	50,11	48,31	56,08	59,19	58,85	59,46

1/ (Colocaciones vencidas + cobranza judicial)/(total de Colocaciones)

Última actualización 4/04/00  
 Por Banco Central de Reserva

<b>DEPTO. DE MADRE DE DIOS: COEFICIENTE DE CARTERA PESADA EN M/N DEL SISTEMA FINANCIERO</b>													
<b>1/</b>													
<b>ENTIDADES FINANCIERAS</b>	1999												2000
	ENE	FEB	MAR	ABR	MAY	JUN	JUL	AGO	SET	OCT	NOV	DIC	ENE
<b>I. SISTEMA BANCARIO</b>	22,66	27,90	37,96	42,40	45,50	48,01	48,56	53,84	58,26	63,31	69,00	67,07	74,18
<b>BANCA MULTIPLE</b>	22,66	27,90	37,96	42,40	45,50	48,01	48,56	53,84	58,26	63,31	69,00	67,07	74,18
Crédito	22,66	27,90	37,96	42,40	45,50	48,01	48,56	53,84	58,26	63,31	69,00	67,07	74,18
<b>T O T A L</b>	22,66	27,90	37,96	42,40	45,50	48,01	48,56	53,84	58,26	63,31	69,00	67,07	74,18
1/ (Colocaciones vencidas + cobranza judicial)/(total de Colocaciones )													

Última actualización 4/04/00  
 Por Banco Central de Reserva

<b>DEPTO DE MADRE DE DIOS: COEFICIENTE DE CARTERA PESADA EN M/E DEL SIST. FINANCIERO 1/</b>													
<b>ENTIDADES FINANCIERAS</b>	1999												2000
	Ene	Feb	Mar	Abr	May	Jun	Jul	Ago	Set	Oct	Nov	Dic	ENE
<b>I. SISTEMA BANCARIO</b>	19,19	24,79	30,20	36,41	38,62	42,50	42,21	46,52	45,74	49,86	50,62	51,22	46,95
<b>BANCA MULTIPLE</b>	19,19	24,79	30,20	36,41	38,62	42,50	42,21	46,52	45,74	49,86	50,62	51,22	46,95
Crédito	19,19	24,79	30,20	36,41	38,62	42,50	42,21	46,52	45,74	49,86	50,62	51,22	46,95
<b>T O T A L</b>	19,19	24,79	30,20	36,41	38,62	42,50	42,21	46,52	45,74	49,86	50,62	51,22	46,95
1/ (Colocaciones vencidas + cobranza judicial)/( total de Colocaciones )													

Última actualización 4/04/00  
 Por Banco Central de Reserva