



NOTAS DE ESTUDIOS DEL BCRP

No. 03 – 6 de enero de 2017

Encuesta Mensual de Expectativas Macroeconómicas: Diciembre 2016¹

1. En la segunda quincena de diciembre, el Banco Central de Reserva llevó a cabo la Encuesta Mensual de Expectativas Macroeconómicas a una muestra representativa de empresas de los diversos sectores económicos del país, así como a instituciones financieras y analistas económicos.

Expectativas macroeconómicas

2. **En diciembre, las expectativas de inflación se mantuvieron en un rango de 2,8 a 3,0 por ciento para 2017.** Las expectativas de inflación a 12 meses se ubicaron en 2,90 por ciento en promedio, con lo que se mantienen dentro del rango meta.

ENCUESTA DE EXPECTATIVAS MACROECONÓMICAS: INFLACIÓN (%)

	Encuesta realizada al:			
	31 de Oct.	29 de Nov.	31 de Dic.	
ANALISTAS ECONÓMICOS 1/				
2017	2,7	2,8	2,8	=
2018	2,5	2,5	2,5	=
SISTEMA FINANCIERO 2/				
2017	2,8	3,0	3,0	=
2018	2,6	2,8	2,8	=
EMPRESAS NO FINANCIERAS 3/				
2017	3,0	3,0	3,0	=
2018	3,0	3,0	3,0	=

^{1/} 16 analistas en octubre, 17 en noviembre y 14 en diciembre de 2016.

^{2/} 20 empresas financieras en octubre, 17 en noviembre y 21 en diciembre de 2016.

^{3/} 329 empresas no financieras en octubre, 355 en noviembre y 368 en diciembre de 2016.

¹ Este informe fue elaborado por Pablo Del Águila Ramírez y Fernando Alonso Regalado Senmache.



NOTAS DE ESTUDIOS DEL BCRP

No. 03 – 6 de enero de 2017

Expectativas Conjuntas de Inflación 2017 (Analistas y empresas financieras)

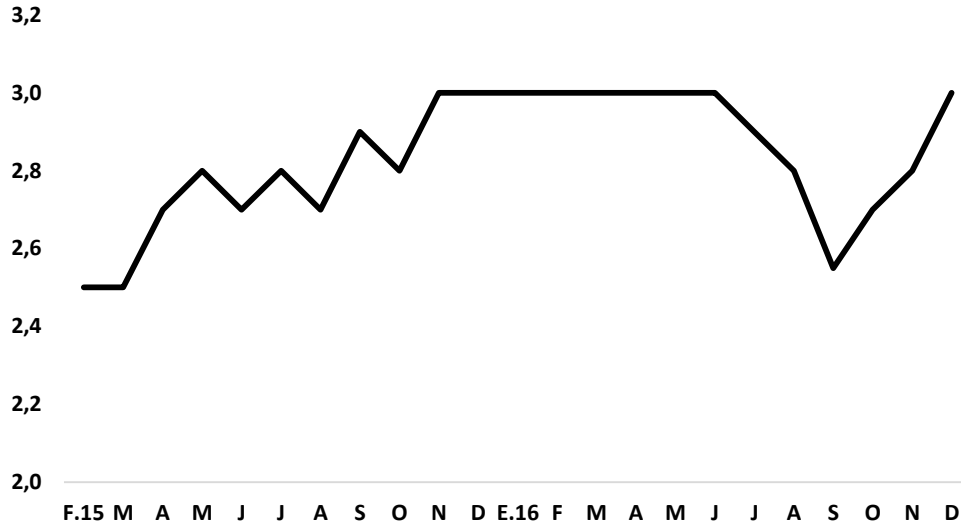

	F.15	M	A	M	J	J	A	S	O	N	D	E.16	F	M	A	M	J	J	A	S	O	N	D
Inflación 2016	2,5	2,5	2,7	2,7	2,8	2,9	3,0	3,2	3,2	3,2	3,5	3,5	3,5	3,5	3,5	3,4	3,4	3,2	2,9	3,0	3,0	3,0	3,2
Inflación 2017	2,5	2,5	2,7	2,8	2,7	2,8	2,7	2,9	2,8	3,0	3,0	3,0	3,0	3,0	3,0	3,0	3,0	2,9	2,8	2,6	2,7	2,8	3,0

EXPECTATIVAS CONJUNTAS¹ 2017

	INFLACIÓN						
	30 de Jun.	27 de Jul.	29 de Ago.	30 de Set.	31 de Oct.	29 de Nov.	31 de Dic.
Mínimo	2,30	2,00	2,00	2,00	2,40	2,50	2,50
Máximo	3,80	3,80	3,80	3,20	3,50	3,80	3,50
Mediana	3,00	2,90	2,80	2,55	2,70	2,80	3,00
Prom. primer decil	2,45	2,38	2,33	2,20	2,48	2,50	2,50
Prom. último decil	3,58	3,60	3,55	3,10	3,35	3,45	3,33

¹ Expectativas de Analistas y Entidades Financieras



NOTAS DE ESTUDIOS DEL BCRP

No. 03 – 6 de enero de 2017

Expectativas de inflación a 12 meses*
(Puntos porcentuales)

	%
Jun.15	2,90
Dic.15	3,45
Jun.16	3,16
Oct.16	2,71
Nov.16	2,91
Dic.16	2,90

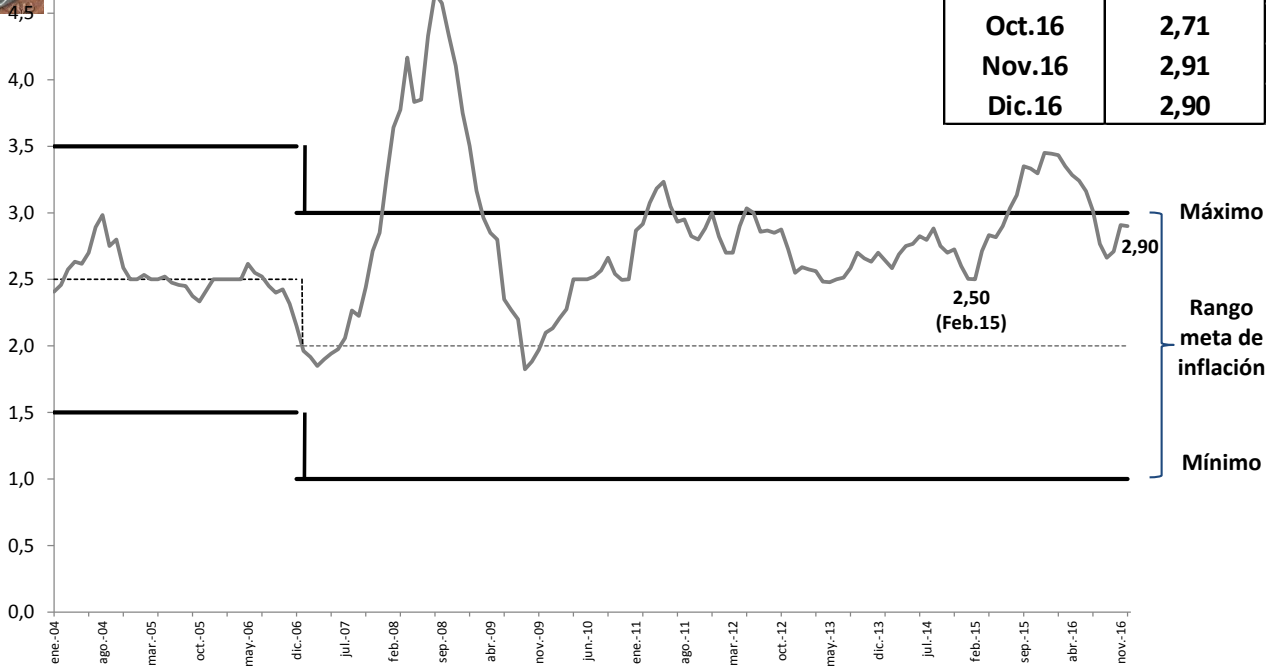

* Corresponde al promedio de las expectativas del sistema financiero y analistas económicos.

3. **Las expectativas de crecimiento económico se moderan para los años 2016 y 2017.** Para el año 2016 se ubicaron en 3,8 por ciento, mientras que para 2017 están entre 4,0 y 4,1 por ciento.



NOTAS DE ESTUDIOS DEL BCRP

No. 03 – 6 de enero de 2017

ENCUESTA DE EXPECTATIVAS MACROECONÓMICAS: CRECIMIENTO DEL PBI (%)

	Encuesta realizada al:			
	31 de Oct.	29 de Nov.	31 de Dic.	
ANALISTAS ECONÓMICOS 1/				
2016	3,9	3,9	3,8	↓
2017	4,2	4,2	4,0	↓
2018	4,1	4,2	4,0	↓
SISTEMA FINANCIERO 2/				
2016	3,8	3,9	3,8	↓
2017	4,2	4,2	4,0	↓
2018	4,2	4,0	4,0	=
EMPRESAS NO FINANCIERAS 3/				
2016	3,9	3,9	3,8	↓
2017	4,3	4,2	4,1	↓
2018	4,5	4,5	4,5	=

1/ 16 analistas en octubre, 17 en noviembre y 14 en diciembre de 2016.

2/ 20 empresas financieras en octubre, 17 en noviembre y 21 en diciembre de 2016.

3/ 329 empresas no financieras en octubre, 355 en noviembre y 368 en diciembre de 2016.

Expectativas Conjuntas de Crecimiento del PBI 2017 (Analistas y empresas financieras)

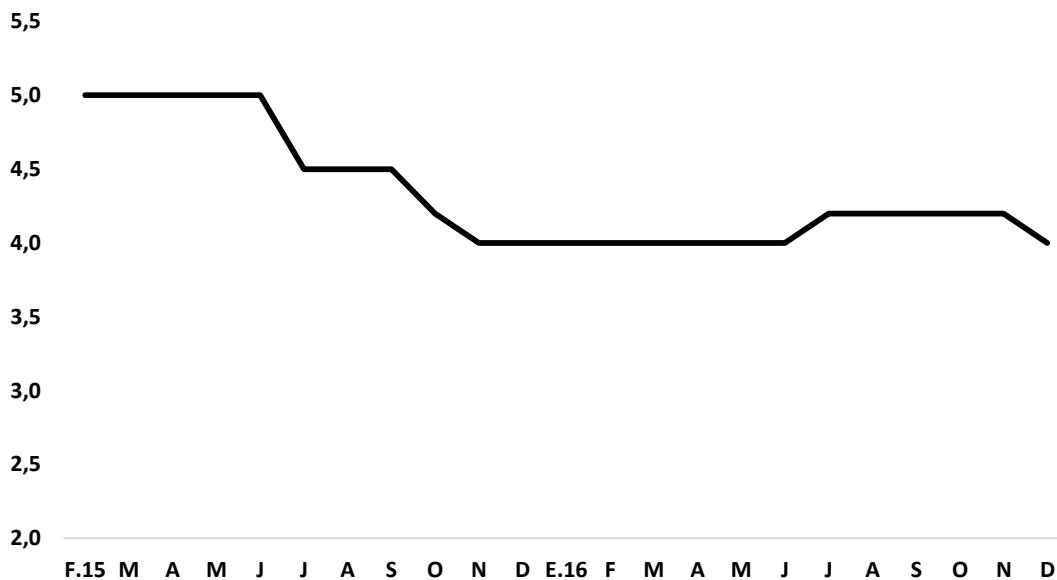

	F.15	M	A	M	J	J	A	S	O	N	D	E.16	F	M	A	M	J	J	A	S	O	N	D
Tasa de Crecimiento del PBI 2016	4,5	4,5	4,0	4,2	4,2	4,0	3,8	3,3	3,3	3,2	3,2	3,2	3,3	3,5	3,5	3,6	3,7	3,8	3,8	3,8	3,8	3,9	3,8
Tasa de Crecimiento del PBI 2017	5,0	5,0	5,0	5,0	5,0	4,5	4,5	4,5	4,2	4,0	4,0	4,0	4,0	4,0	4,0	4,0	4,0	4,2	4,2	4,2	4,2	4,2	4,0



NOTAS DE ESTUDIOS DEL BCRP

No. 03 – 6 de enero de 2017

EXPECTATIVAS CONJUNTAS¹ 2017

	PBI						
	30 de Jun.	27 de Jul.	29 de Ago.	30 de Set.	31 de Oct.	29 de Nov.	31 de Dic.
Mínimo	3,00	3,00	3,80	3,74	3,80	4,00	3,50
Máximo	4,50	4,70	5,00	5,00	4,50	5,00	4,50
Mediana	4,00	4,20	4,20	4,20	4,20	4,20	4,00
Prom. primer decil	3,35	3,45	3,90	3,81	3,90	4,00	3,55
Prom. último decil	4,50	4,55	4,63	4,63	4,50	4,68	4,30

¹ Expectativas de Analistas y Entidades Financieras

4. Las expectativas de tipo de cambio para 2017 se mantienen alrededor de S/ 3,50 por dólar.

ENCUESTA DE EXPECTATIVAS MACROECONÓMICAS: TIPO DE CAMBIO (S/ por US\$)*

	Encuesta realizada al:			
	31 de Oct.	29 de Nov.	31 de Dic.	
ANALISTAS ECONÓMICOS ^{1/}				
2017	3,49	3,50	3,51	↑
2018	3,52	3,60	3,53	↓
SISTEMA FINANCIERO ^{2/}				
2017	3,47	3,50	3,50	=
2018	3,50	3,50	3,50	=
EMPRESAS NO FINANCIERAS ^{3/}				
2017	3,50	3,50	3,50	=
2018	3,50	3,55	3,53	↓

^{1/} 16 analistas en octubre, 17 en noviembre y 14 en diciembre de 2016.

^{2/} 20 empresas financieras en octubre, 17 en noviembre y 21 en diciembre de 2016.

^{3/} 329 empresas no financieras en octubre, 355 en noviembre y 368 en diciembre de 2016.

*Tipo de cambio al cierre del año



NOTAS DE ESTUDIOS DEL BCRP

No. 03 – 6 de enero de 2017

Expectativas Conjuntas de Tipo de Cambio 2017 (Analistas y empresas financieras)

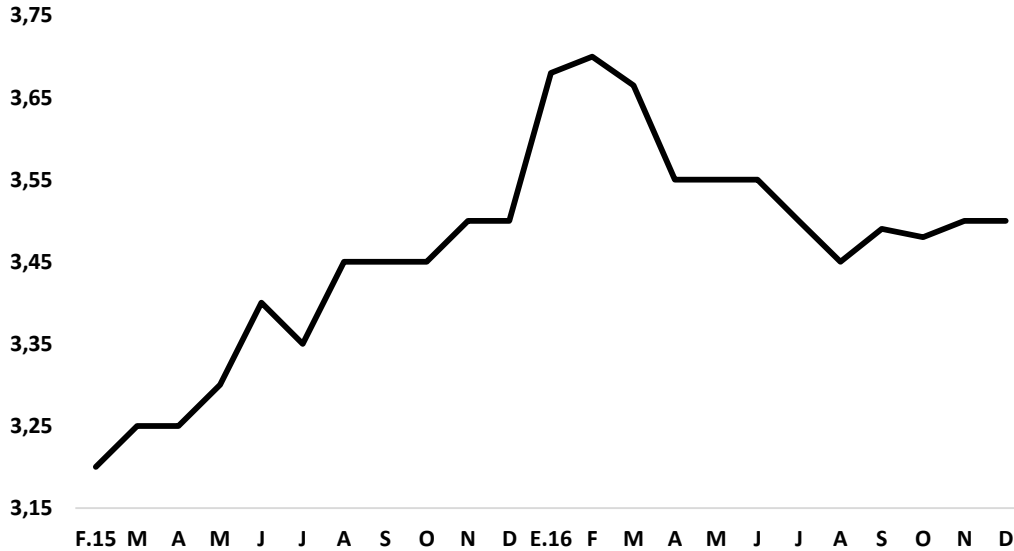

	F.15	M	A	M	J	J	A	S	O	N	D	E.16	F	M	A	M	J	J	A	S	O	N	D
Tipo de Cambio Dic. 2016	3,20	3,25	3,28	3,30	3,35	3,35	3,45	3,45	3,45	3,50	3,51	3,61	3,65	3,60	3,50	3,50	3,45	3,40	3,40	3,43	3,42	3,44	3,40
Tipo de Cambio Dic. 2017	3,20	3,25	3,25	3,30	3,40	3,35	3,45	3,45	3,45	3,50	3,50	3,68	3,70	3,67	3,55	3,55	3,55	3,50	3,45	3,49	3,48	3,50	3,50

EXPECTATIVAS CONJUNTAS¹ 2017

	TC						
	30 de Jun.	27 de Jul.	29 de Ago.	30 de Set.	31 de Oct.	29 de Nov.	31 de Dic.
Mínimo	3,28	3,25	3,10	3,25	3,25	3,25	3,30
Máximo	3,80	4,00	3,90	3,90	3,95	3,70	3,63
Mediana	3,55	3,50	3,45	3,49	3,48	3,50	3,50
Prom. primer decil	3,29	3,28	3,23	3,29	3,29	3,29	3,38
Prom. último decil	3,73	3,80	3,68	3,75	3,70	3,68	3,62

¹ Expectativas de Analistas y Entidades Financieras



NOTAS DE ESTUDIOS DEL BCRP

No. 03 – 6 de enero de 2017

5. El sistema financiero espera que en 2017 el Banco Central mantenga la tasa de referencia en 4,25 por ciento.

ENCUESTA DE EXPECTATIVAS MACROECONÓMICAS: TASA DE INTERÉS DE REFERENCIA DEL CIERRE DEL AÑO

	<u>Encuesta realizada al:</u>			
	31 de Oct.	29 de Nov.	31 de Dic.	
ANALISTAS ECONÓMICOS 1/				
2017	4,50	4,25	4,50	↑
2018	4,50	4,50	4,50	=
SISTEMA FINANCIERO 2/				
2017	4,25	4,25	4,25	=
2018	4,25	4,30	4,25	↓

^{1/} 16 analistas en octubre, 17 en noviembre y 14 en diciembre de 2016.

^{2/} 20 empresas financieras en octubre, 17 en noviembre y 21 en diciembre de 2016.



NOTAS DE ESTUDIOS DEL BCRP

No. 03 – 6 de enero de 2017

Expectativas empresariales

6. **Se moderan las expectativas empresariales, pero se mantienen en el tramo optimista.** Diecinueve de veinte indicadores se ubicaron en el tramo optimista, aunque trece de ellos disminuyeron respecto de la encuesta anterior.

a. Cuatro de los siete indicadores de situación actual de la empresa se moderan respecto a la encuesta previa.

b. Seis de los siete indicadores de expectativas a tres y doce meses se moderan respecto a la encuesta previa, pero suben las expectativas de situación de la empresa a tres meses.

c. Las expectativas de precio a tres meses de insumos y de venta se incrementaron.

Resultados de la Encuesta de Expectativas Macroeconómicas

	Diciembre	Noviembre 2016		Diciembre 2016		Correlación con PBI *
SITUACIÓN ACTUAL						
SITUACIÓN ACTUAL DEL NEGOCIO	57,9	59,7	↓	> 59,6	↓	> 0,56
NIVEL DE VENTAS	50,0	56,6	↑	> 55,8	↓	> 0,58
ÓRDENES DE COMPRA RESPECTO AL MES ANTERIOR	45,1	53,5	↓	> 53,7	↑	> 0,59
NIVEL DE PRODUCCIÓN	50,7	57,9	↓	> 52,5	↓	> 0,50
NIVEL DE DEMANDA CON RESPECTO A LO ESPERADO	41,1	44,6	↓	< 44,8	↑	< 0,68
INVENTARIOS RESPECTO AL MES ANTERIOR	51,0	54,3	↔	> 53,1	↔	> 0,31
NIVEL DE EMPLEO	46,4	49,7	↓	< 51,3	↑	> 0,69
EXPECTATIVA						
EXPECTATIVA DE DEMANDA DE SUS PRODUCTOS A 3 MESES	51,5	59,9	↓	> 58,3	↓	> 0,73
EXPECTATIVA DE CONTRATACIÓN DE PERSONAL A 3 MESES	45,5	52,4	↓	> 51,7	↓	> 0,72
EXPECTATIVA DE LA SITUACIÓN DE SU EMPRESA A 3 MESES	54,4	59,6	↓	> 61,3	↑	> 0,63
EXPECTATIVA DEL SECTOR A 3 MESES	47,7	57,9	↓	> 57,1	↓	> 0,73
EXPECTATIVA DE LA ECONOMÍA A 3 MESES	44,6	58,4	↓	> 57,3	↓	> 0,70
EXPECTATIVA DEL SECTOR A 12 MESES	57,6	70,6	↓	> 68,6	↓	> 0,48
EXPECTATIVA DE LA ECONOMÍA A 12 MESES	56,0	73,2	↓	> 70,1	↓	> 0,55
CONFIANZA						
EXPECTATIVA DE SITUACIÓN ECONÓMICA A 12 MESES (APOYO)**	68,0	59,0	↓	> 64,8	↑	> 0,09
ÍNDICE DE EXPECTATIVAS DE INVERSIÓN A 6 MESES (APOYO)**	47,5	59,0	-	> 57,0	↓	>
FINANZAS						
SITUACIÓN FINANCIERA DE LA EMPRESA	62,4	65,2	↑	> 64,0	↓	> 0,44
SITUACIÓN DE ACCESO AL CRÉDITO DE LA EMPRESA	64,3	67,9	↓	> 66,6	↓	> 0,08
PRECIOS						
EXPECTATIVA DEL PRECIO PROMEDIO DE INSUMOS A 3 MESES	52,5	55,6	↔	> 56,5	↔	> 0,64
EXPECTATIVA DEL PRECIO PROMEDIO DE VENTA A 3 MESES	55,3	57,4	↔	> 59,0	↔	> 0,65

> : mayor a 50

< : menor a 50

*Correlaciones halladas a partir de diciembre de 2007 hasta octubre de 2016. Para los indicadores de situación actual y finanzas se muestra la correlación contemporánea, y para el resto de expectativas se presenta la correlación con el PBI adelantado tres períodos.

**De los componentes situación económica familiar presente y futura, posibilidad de encontrar trabajo y nivel de precios, se toma sólo el de expectativas de situación familiar futura (12 meses).



NOTAS DE ESTUDIOS DEL BCRP

No. 03 – 6 de enero de 2017

A. Situación actual

7. El índice de situación actual del negocio se mantuvo en 60 puntos, por tercer mes consecutivo.

SITUACIÓN ACTUAL DEL NEGOCIO ¿Cómo considera Ud. la situación actual de su negocio?

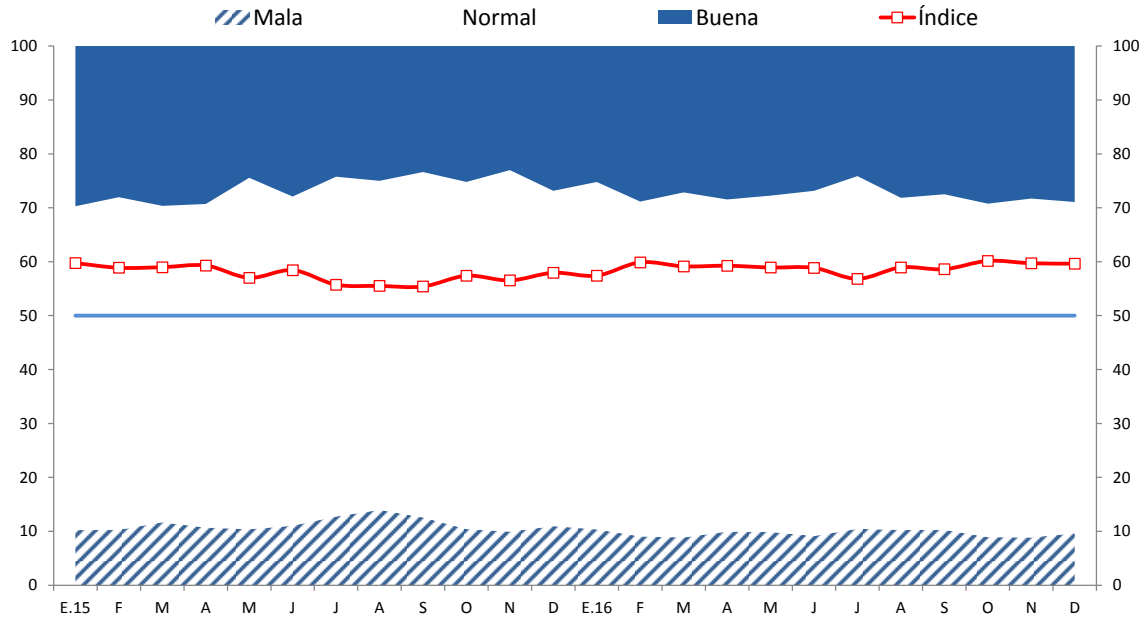

	E.15	F	M	A	M	J	J	A	S	O	N	D	E.16	F	M	A	M	J	J	A	S	O	N	D
Buena	30	28	30	29	24	28	24	25	23	25	23	27	25	29	27	28	28	27	24	28	27	29	28	29
Normal	60	62	59	60	65	61	63	61	64	64	67	62	64	62	64	62	62	64	65	62	62	62	63	61
Mala	10	10	12	11	10	11	13	14	13	10	10	11	10	9	9	10	10	9	10	10	10	9	9	10
Índice	60	59	59	59	57	58	56	56	55	57	57	58	57	60	59	59	59	59	57	59	59	60	60	60



NOTAS DE ESTUDIOS DEL BCRP

No. 03 – 6 de enero de 2017

8. El índice del nivel de ventas fue de 56 puntos.

NIVEL DE VENTAS Respecto al mes anterior, ¿cómo considera el nivel de ventas?

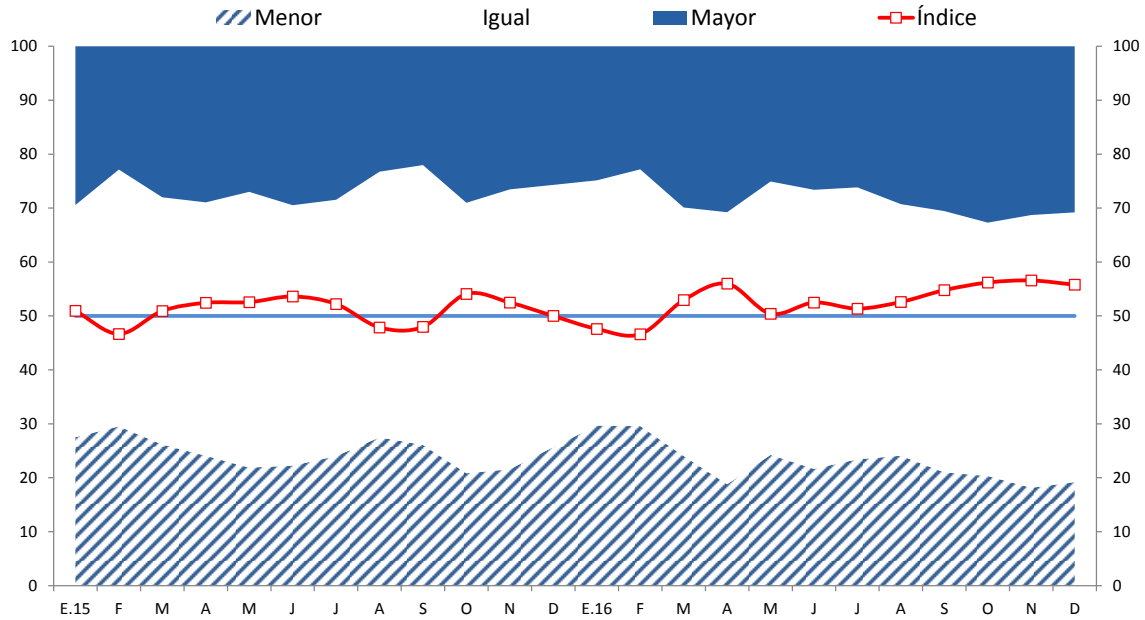

	E.15	F	M	A	M	J	J	A	S	O	N	D	E.16	F	M	A	M	J	J	A	S	O	N	D
Mayor	29	23	28	29	27	29	28	23	22	29	27	26	25	23	30	31	25	27	26	29	31	33	31	31
Igual	43	48	46	47	51	48	48	49	52	50	52	49	45	48	46	50	51	52	50	47	48	47	51	50
Menor	28	30	26	24	22	22	24	28	26	21	22	26	30	30	24	19	24	22	23	24	21	20	18	19
Índice	51	47	51	52	53	54	52	48	48	54	52	50	48	47	53	56	50	52	51	53	55	56	57	56



NOTAS DE ESTUDIOS DEL BCRP

No. 03 – 6 de enero de 2017

9. El índice del nivel de producción estuvo en 53 puntos.

NIVEL DE PRODUCCIÓN Respecto al mes anterior, ¿cómo considera el nivel de producción?

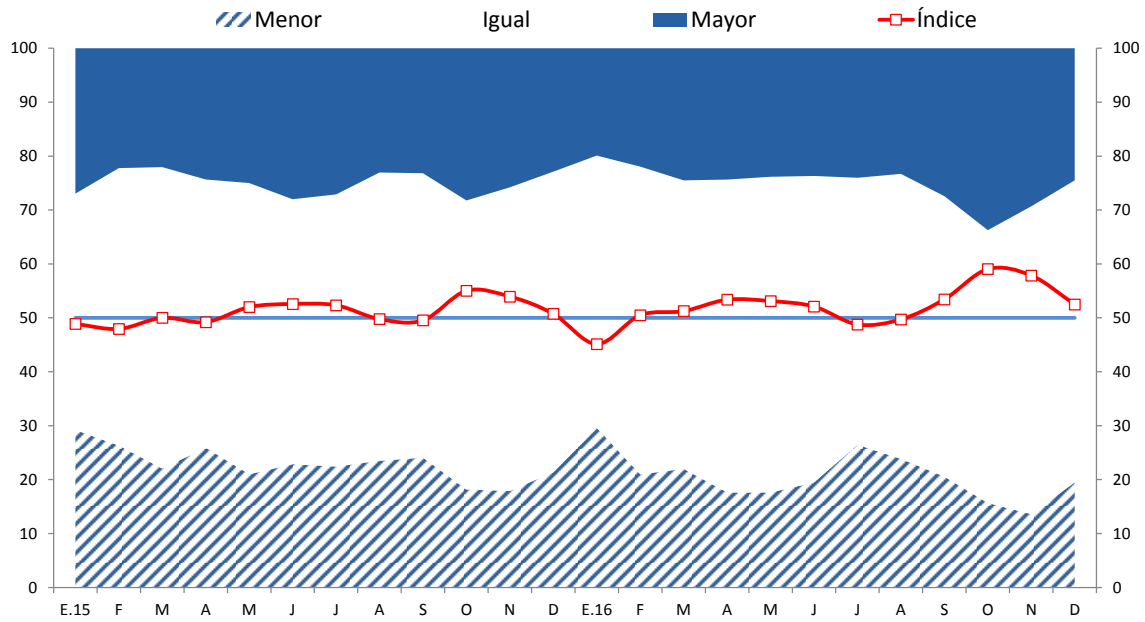

	E.15	F	M	A	M	J	J	A	S	O	N	D	E.16	F	M	A	M	J	J	A	S	O	N	D
Mayor	27	22	22	24	25	28	27	23	23	28	26	23	20	22	25	24	24	24	24	23	27	34	29	25
Igual	44	51	56	50	54	49	50	53	53	54	56	56	50	57	54	58	59	57	50	53	52	51	57	56
Menor	29	26	22	26	21	23	22	24	24	18	18	21	30	21	22	18	18	19	26	24	21	16	14	20
Índice	49	48	50	49	52	53	52	50	50	55	54	51	45	50	51	53	53	52	49	50	53	59	58	53



NOTAS DE ESTUDIOS DEL BCRP

No. 03 – 6 de enero de 2017

10. El índice de nivel de inventarios se ubicó en 53 puntos.

INVENTARIOS RESPECTO AL MES ANTERIOR Respecto al mes anterior, ¿cómo considera el nivel de inventarios de productos terminados?

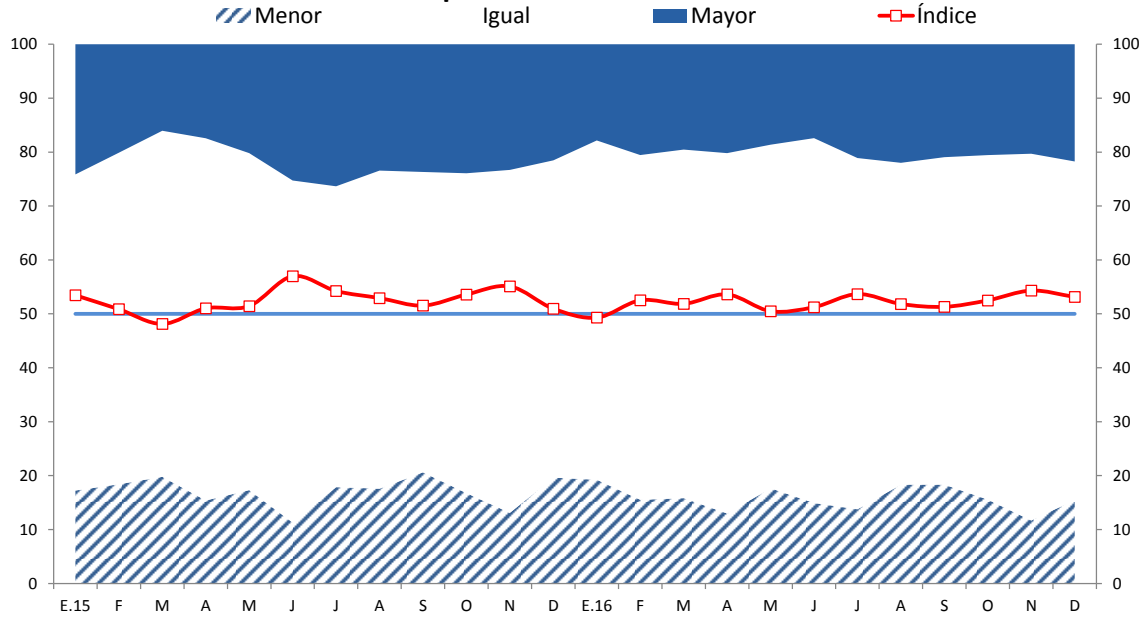

	E.15	F	M	A	M	J	J	A	S	O	N	D	E.16	F	M	A	M	J	J	A	S	O	N	D
Mayor	24	20	16	17	20	25	26	23	24	24	23	22	18	21	20	20	19	17	21	22	21	21	20	22
Igual	59	61	64	67	63	63	56	59	56	59	64	59	63	64	65	67	64	68	65	60	61	64	68	63
Menor	17	18	20	15	17	11	18	18	21	17	13	20	19	16	16	13	18	15	14	18	18	16	12	15
Índice	53	51	48	51	51	57	54	53	52	54	55	51	49	53	52	54	50	51	54	52	51	53	54	53



NOTAS DE ESTUDIOS DEL BCRP

No. 03 – 6 de enero de 2017

B. Expectativas de actividad

11. El índice de las expectativas a 3 meses de la demanda por los productos de la empresa fue de 58 puntos.

EXPECTATIVA DE DEMANDA DE SUS PRODUCTOS A 3 MESES
Indique su previsión para los próximos tres meses respecto a la
demanda de los productos de su empresa

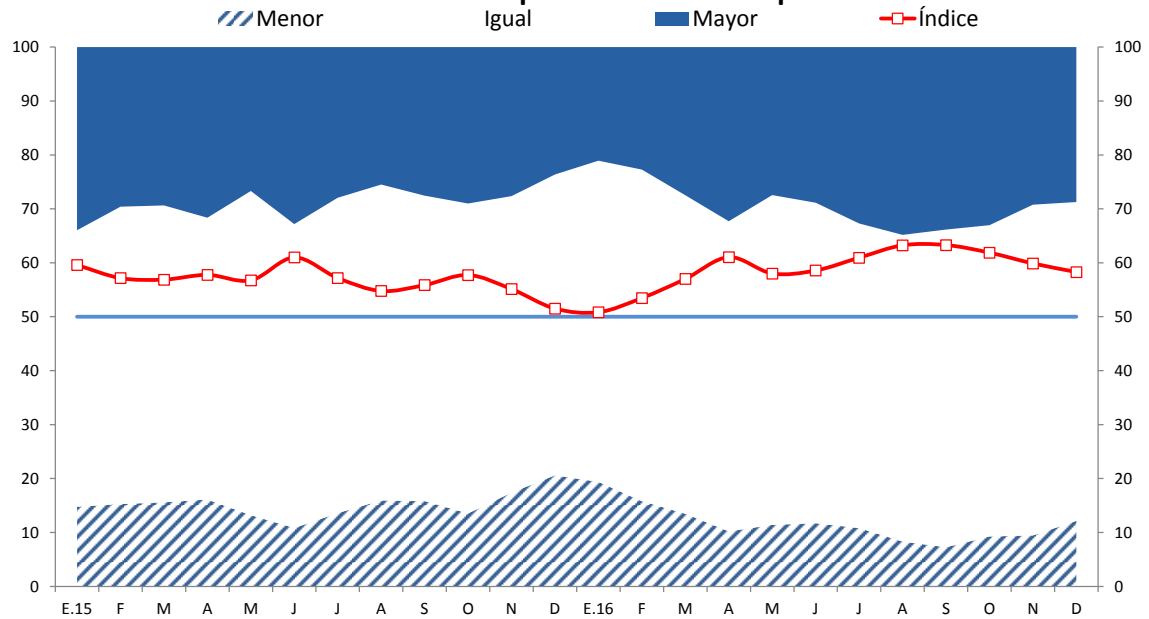

	E.15	F	M	A	M	J	J	A	S	O	N	D	E.16	F	M	A	M	J	J	A	S	O	N	D
Mayor	34	30	29	32	27	33	28	25	28	29	28	24	21	23	27	32	27	29	33	35	34	33	29	29
Igual	51	55	55	52	60	56	58	59	57	57	55	56	60	61	59	58	61	59	56	57	59	58	61	59
Menor	15	15	16	16	13	11	14	16	16	14	17	21	19	16	13	10	11	12	11	8	7	9	9	12
Índice	60	57	57	58	57	61	57	55	56	58	55	52	51	53	57	61	58	59	61	63	63	62	60	58



NOTAS DE ESTUDIOS DEL BCRP

No. 03 – 6 de enero de 2017

12. El índice de situación de la empresa a 3 meses aumentó de 60 a 61 puntos.

EXPECTATIVA DE LA SITUACIÓN DE SU EMPRESA A 3 MESES Indique su previsión para los próximos tres meses de la situación de

su empresa

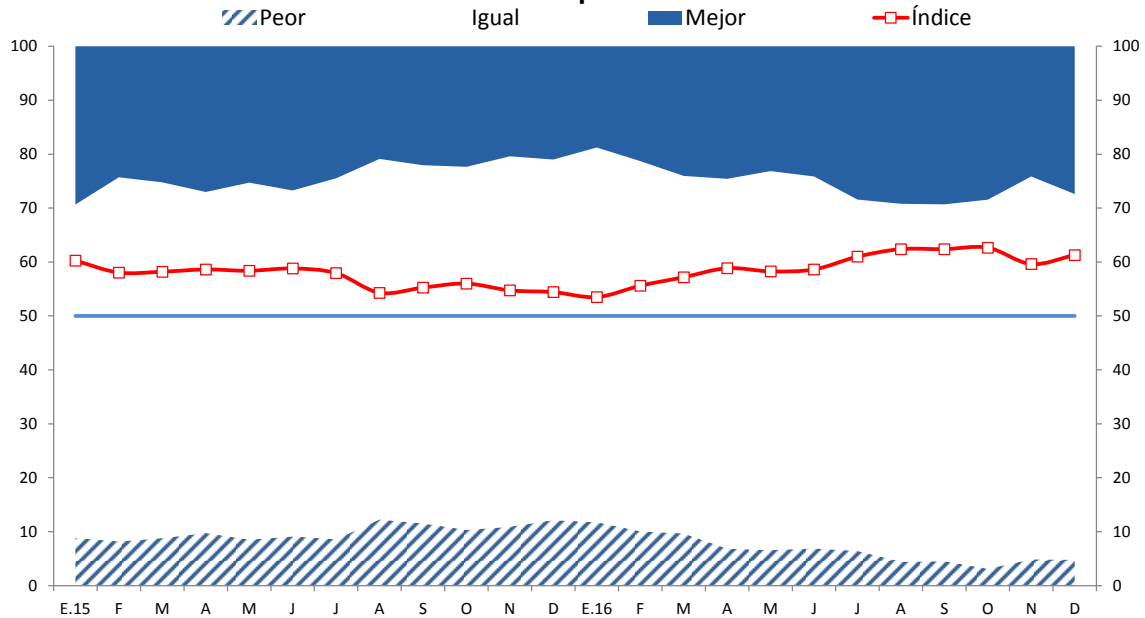

	E.15	F	M	A	M	J	J	A	S	O	N	D	E.16	F	M	A	M	J	J	A	S	O	N	D
Mejor	29	24	25	27	25	27	24	21	22	22	20	21	19	21	24	25	23	24	28	29	29	28	24	27
Igual	62	68	66	63	66	64	67	67	66	67	69	67	69	69	66	69	70	69	65	66	66	68	71	68
Peor	9	8	9	10	9	9	9	12	12	10	11	12	12	10	10	7	7	7	6	4	5	3	5	5
Índice	60	58	58	59	58	59	58	54	55	56	55	54	54	56	57	59	58	59	61	62	62	63	60	61



NOTAS DE ESTUDIOS DEL BCRP

No. 03 – 6 de enero de 2017

13. El índice de expectativas de la situación del sector a 3 meses estuvo en 57 puntos.

EXPECTATIVA DEL SECTOR A 3 MESES
Indique su previsión para los próximos tres meses respecto a la situación de su sector

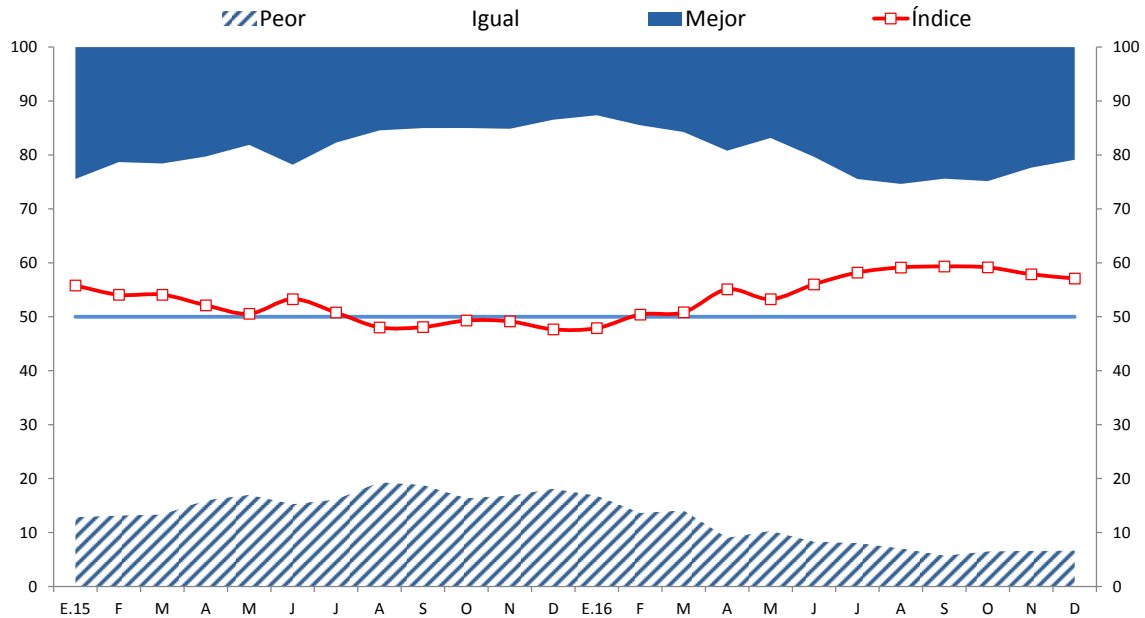

	E.15	F	M	A	M	J	J	A	S	O	N	D	E.16	F	M	A	M	J	J	A	S	O	N	D
Mejor	24	21	22	20	18	22	18	15	15	15	15	13	13	14	16	19	17	20	24	25	24	25	22	21
Igual	63	66	65	64	65	63	66	65	66	69	68	68	71	72	70	72	73	71	67	68	70	69	71	72
Peor	13	13	13	16	17	15	16	19	19	16	17	18	17	14	14	9	10	8	8	7	6	7	7	7
Índice	56	54	54	52	51	53	51	48	48	49	49	48	48	50	51	55	53	56	58	59	59	59	58	57



NOTAS DE ESTUDIOS DEL BCRP

No. 03 – 6 de enero de 2017

14. El índice de expectativas de la economía a 3 meses se ubicó en 57 puntos.

EXPECTATIVA DE LA ECONOMÍA A 3 MESES Indique su previsión para los próximos tres meses respecto a la economía en general

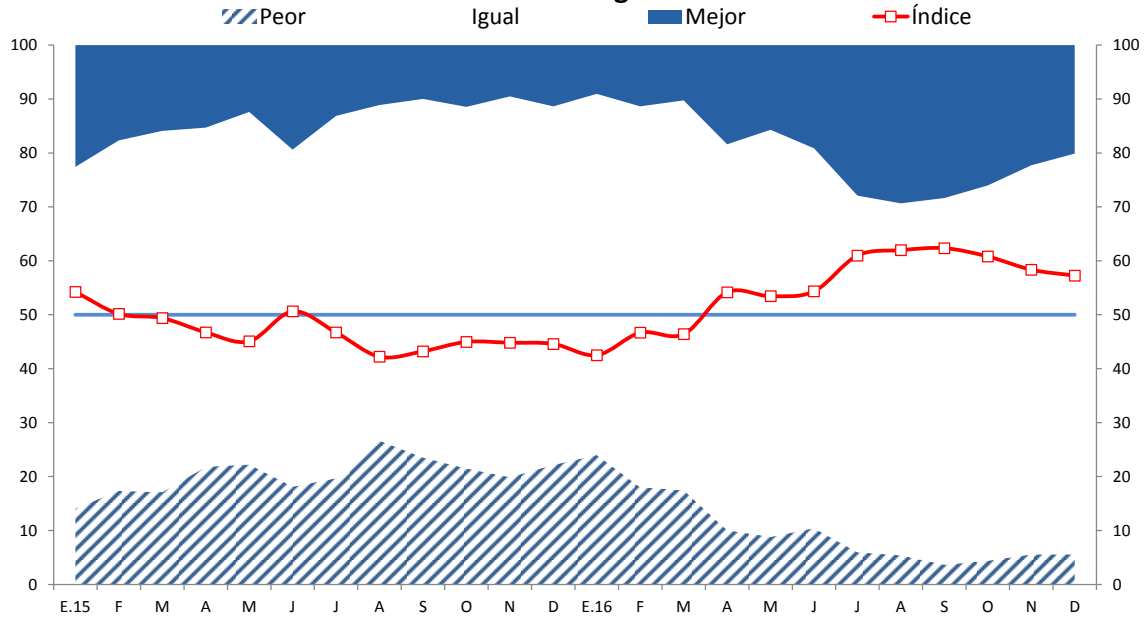

	E.15	F	M	A	M	J	J	A	S	O	N	D	E.16	F	M	A	M	J	J	A	S	O	N	D
Mejor	23	18	16	15	12	19	13	11	10	11	10	11	9	11	10	18	16	19	28	29	28	26	22	20
Igual	63	65	67	63	65	63	67	62	66	67	71	66	67	71	72	72	75	70	66	65	68	70	72	74
Peor	14	17	17	22	22	18	20	27	24	22	20	22	24	18	17	10	9	10	6	5	4	4	6	6
Índice	54	50	49	47	45	51	47	42	43	45	45	45	43	47	46	54	53	54	61	62	62	61	58	57



NOTAS DE ESTUDIOS DEL BCRP

No. 03 – 6 de enero de 2017

C. Precios de insumos y de ventas

15. El índice de expectativas a 3 meses del precio promedio de insumos aumentó de 56 a 57 puntos.

EXPECTATIVA DE PRECIO PROMEDIO DE INSUMOS A 3 MESES
Indique su previsión para los próximos tres meses respecto a los precios de los insumos

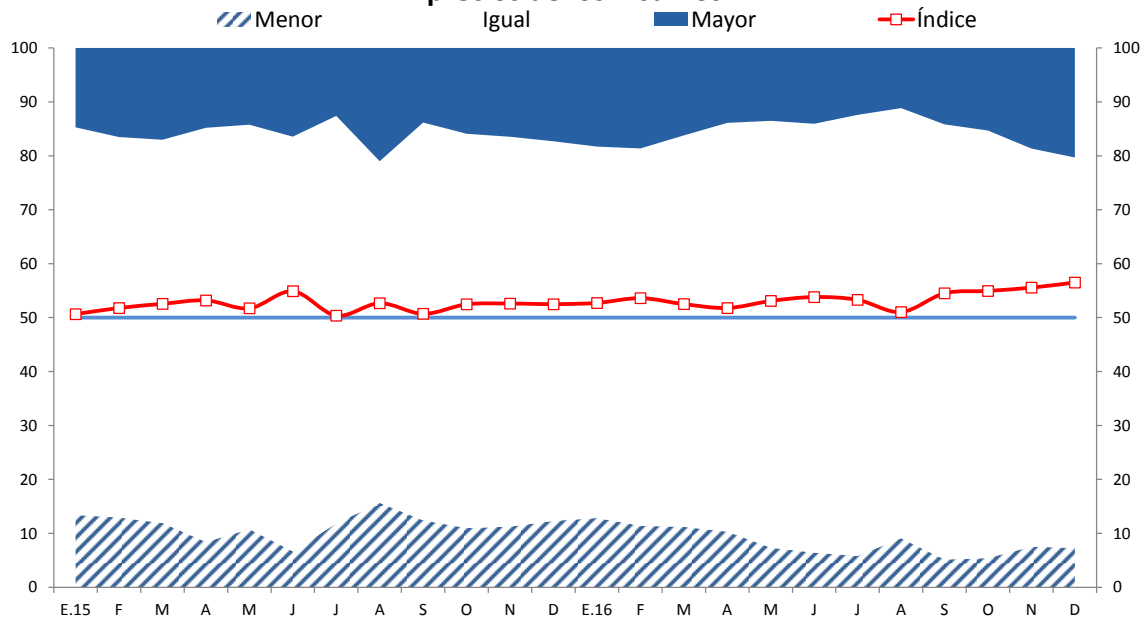

	E.15	F	M	A	M	J	J	A	S	O	N	D	E.16	F	M	A	M	J	J	A	S	O	N	D
Mayor	15	17	17	15	14	16	13	21	14	16	16	17	18	19	16	14	14	14	12	11	14	15	19	20
Igual	72	71	71	77	75	77	76	63	74	73	72	70	69	70	73	76	79	80	82	80	81	79	74	72
Menor	13	13	12	8	11	7	12	16	12	11	11	12	13	11	11	10	7	6	6	9	5	5	8	7
Índice	51	52	53	53	52	55	50	53	51	52	53	53	53	54	53	52	53	54	53	51	55	55	56	57



NOTAS DE ESTUDIOS DEL BCRP

No. 03 – 6 de enero de 2017

16. El índice de expectativas a 3 meses del precio promedio de venta subió de 57 a 59 puntos.

EXPECTATIVA DE PRECIO PROMEDIO DE VENTA A 3 MESES Indique su previsión para los próximos tres meses respecto a los precios del bien final

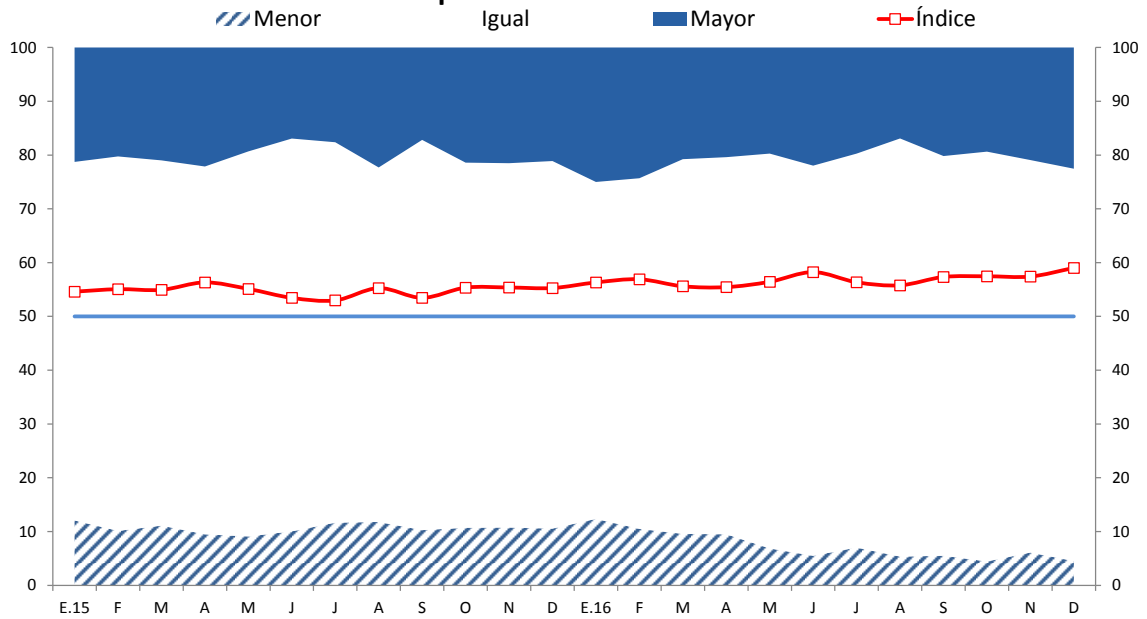

	E.15	F	M	A	M	J	J	A	S	O	N	D	E.16	F	M	A	M	J	J	A	S	O	N	D
Mayor	21	20	21	22	19	17	18	22	17	21	22	21	25	24	21	20	20	22	20	17	20	19	21	23
Igual	67	70	68	68	72	73	71	66	73	68	68	68	63	65	70	70	73	73	73	78	74	76	73	73
Menor	12	10	11	9	9	10	12	12	10	11	11	11	12	10	10	9	7	5	7	5	6	4	6	5
Índice	55	55	55	56	55	53	53	55	53	55	55	55	56	57	56	55	56	58	56	56	57	57	57	59



NOTAS DE ESTUDIOS DEL BCRP

No. 03 – 6 de enero de 2017

D. Indicador de Confianza del consumidor y del inversionista

17. El índice de expectativas de situación económica familiar a doce meses de APOYO Consultoría creció de 59 a 65 puntos en diciembre, patrón que se observa al cierre de cada año.

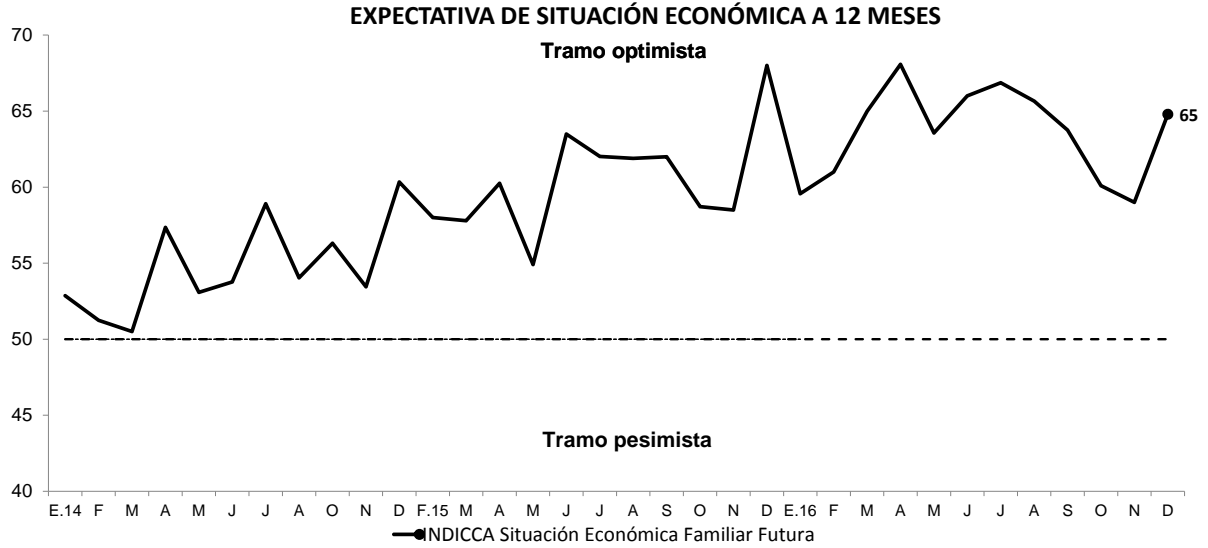

	E.14	F	M	A	M	J	J	A	O	N	D	F.15	M	A	M	J	J	A	S	O	N	D	E.16	F	M	A	M	J	J	A	S	O	N	D
INDICCA Situación Económica Familiar Futura	53	51	51	57	53	54	59	54	56	53	60	58	58	60	55	63	62	62	62	59	59	68	60	61	65	68	64	66	67	66	64	60	59	65



NOTAS DE ESTUDIOS DEL BCRP

No. 03 – 6 de enero de 2017

18. El índice de expectativas de los inversionistas a seis meses de APOYO Consultoría estuvo en 57 puntos.

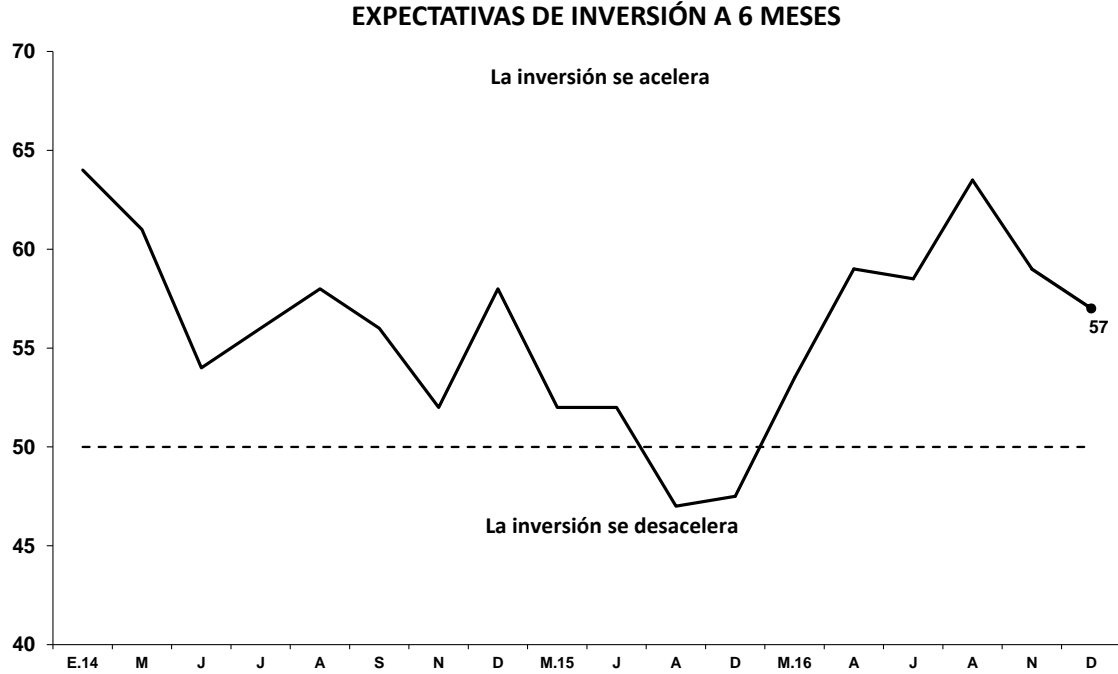

	E.14	M	J	J	A	S	N	D	M.15	J	A	D	M.16	A	J	A	N	D
Expectativas de Inversión a 6 meses	64	61	54	56	58	56	52	58	52	52	47	48	54	59	59	64	59	57

Departamento de Indicadores de Actividad Económica
 Subgerencia de Estadísticas Macroeconómicas
 Gerencia de Información y Análisis Económico
 Gerencia Central de Estudios Económicos
 6 de enero de 2017