

Encuesta Mensual de Expectativas Macroeconómicas: Agosto 2015

1. En la segunda quincena de agosto, el Banco Central de Reserva llevó a cabo la Encuesta Mensual de Expectativas Macroeconómicas a una muestra representativa de empresas, instituciones financieras y analistas económicos.

Expectativas macroeconómicas

2. Las expectativas de inflación para el año 2015 se ubican entre 3,3 y 3,5 por ciento. Para los años 2016 y 2017 las expectativas se encuentran dentro del rango meta de inflación.

ENCUESTA DE EXPECTATIVAS MACROECONÓMICAS: INFLACIÓN (%)

	Encuesta realizada al:		
	30 de Jun.	31 de Jul.	31 de Ago.
ANALISTAS ECONÓMICOS 1/			
2015	3,0	3,2	3,5
2016	2,8	2,9	3,0
2017	2,5	2,7	2,6
SISTEMA FINANCIERO 2/			
2015	3,0	3,1	3,3
2016	2,8	3,0	3,0
2017	2,8	2,8	2,8
EMPRESAS NO FINANCIERAS 3/			
2015	3,0	3,0	3,3
2016	3,0	3,0	3,0
2017	3,0	3,0	3,0

^{1/} 18 analistas en junio, 26 julio y 26 en agosto de 2015.

^{2/} 18 empresas financieras en junio, 26 en julio y 26 en agosto de 2015.

^{3/} 330 empresas no financieras en junio, 400 en julio y 415 en agosto de 2015.

3. Las expectativas de crecimiento de PBI para el año 2015 se ubican entre 2,8 y 3,0 por ciento, esperándose un mayor dinamismo para los años 2016 y 2017

ENCUESTA DE EXPECTATIVAS MACROECONÓMICAS: CRECIMIENTO DEL PBI (%)

	Encuesta realizada al:		
	30 de Jun.	31 de Jul.	31 de Ago.
ANALISTAS ECONÓMICOS 1/			
2015	3,0	2,9	2,8
2016	4,2	4,0	3,7
2017	5,0	4,5	4,5
SISTEMA FINANCIERO 2/			
2015	3,4	3,0	2,8
2016	4,0	4,0	3,8
2017	4,7	4,7	4,5
EMPRESAS NO FINANCIERAS 3/			
2015	3,5	3,0	3,0
2016	4,0	3,5	3,5
2017	4,5	4,2	4,0

^{1/} 18 analistas en junio, 26 julio y 26 en agosto de 2015.

^{2/} 18 empresas financieras en junio, 26 en julio y 26 en agosto de 2015.

^{3/} 330 empresas no financieras en junio, 400 en julio y 415 en agosto de 2015.

4. En el momento de la encuesta, el tipo de cambio esperado para el cierre del año 2015 se encuentra entre S/.3,30 y S/.3,35 por dólar.

ENCUESTA DE EXPECTATIVAS MACROECONÓMICAS: TIPO DE CAMBIO (S/. por US\$)*

	Encuesta realizada al:		
	30 de Jun.	31 de Jul.	31 de Ago.
ANALISTAS ECONÓMICOS ^{1/}			
2015	3,25	3,25	3,35
2016	3,40	3,35	3,45
2017	3,40	3,38	3,45
SISTEMA FINANCIERO ^{2/}			
2015	3,25	3,25	3,35
2016	3,34	3,35	3,45
2017	3,38	3,35	3,45
EMPRESAS NO FINANCIERAS ^{3/}			
2015	3,20	3,22	3,30
2016	3,30	3,30	3,40
2017	3,30	3,31	3,45

^{1/} 18 analistas en junio, 26 julio y 26 en agosto de 2015.

^{2/} 18 empresas financieras en junio, 26 en julio y 26 en agosto de 2015.

^{3/} 330 empresas no financieras en junio, 400 en julio y 415 en agosto de 2015.

* Tipo de cambio al cierre del año

NOTAS DE ESTUDIOS DEL BCRP

No. 55 - 4 de setiembre de 2015

Expectativas empresariales

5. Un total de 10 indicadores de expectativas empresariales, se ubican en el tramo optimista.

Resultados de la Encuesta de Expectativas Macroeconómicas

	Junio	Julio		Agosto	
SITUACIÓN ACTUAL					
SITUACIÓN ACTUAL DEL NEGOCIO	58,4	55,7	↓ >	55,5	↓ >
NIVEL DE VENTAS	53,6	52,2	↓ >	47,9	↓ <
ÓRDENES DE COMPRA RESPECTO AL MES ANTERIOR	49,6	49,4	↓ <	46,1	↓ <
NIVEL DE PRODUCCIÓN	52,6	52,3	↓ >	49,8	↓ <
NIVEL DE DEMANDA CON RESPECTO A LO ESPERADO	40,6	41,2	↑ <	39,1	↓ <
INVENTARIOS RESPECTO AL MES ANTERIOR	57,0	54,2	↓ >	52,9	↓ >
NIVEL DE EMPLEO	47,6	44,7	↓ <	46,6	↑ <
EXPECTATIVA					
EXPECTATIVA DE DEMANDA DE SUS PRODUCTOS A 3 MESES	61,0	57,2	↓ >	54,8	↓ >
EXPECTATIVA DE CONTRATACIÓN DE PERSONAL A 3 MESES	51,2	49,2	↓ <	46,5	↓ <
EXPECTATIVA DE LA SITUACIÓN DE SU EMPRESA A 3 MESES	58,8	57,9	↓ >	54,3	↓ >
EXPECTATIVA DEL SECTOR A 3 MESES	53,3	50,8	↓ >	48,0	↓ <
EXPECTATIVA DE LA ECONOMÍA A 3 MESES	50,6	46,7	↓ <	42,2	↓ <
EXPECTATIVA DEL SECTOR A 12 MESES	58,9	59,9	↑ >	55,4	↓ >
EXPECTATIVA DE LA ECONOMÍA A 12 MESES	55,4	54,1	↓ >	49,3	↓ <
CONFIANZA					
ÍNDICE DE CONFIANZA DEL CONSUMIDOR (APOYO)	54,3	54,1	↓ >	52,1	↓ >
FINANZAS					
SITUACIÓN FINANCIERA DE LA EMPRESA	63,6	63,2	↓ >	60,9	↓ >
SITUACIÓN DE ACCESO AL CRÉDITO DE LA EMPRESA	66,5	68,4	↑ >	64,7	↓ >
PRECIOS					
EXPECTATIVA DEL PRECIO PROMEDIO DE INSUMOS A 3 MESES	54,9	50,4	↓ >	52,7	↑ >
EXPECTATIVA DEL PRECIO PROMEDIO DE VENTA A 3 MESES	53,4	53,0	↓ >	55,3	↑ >

> : mayor a 50

< : menor a 50

Condiciones actuales de la empresa

6. El índice de situación actual del negocio se ubicó en 56 puntos, similar al resultado del mes pasado, dentro del tramo positivo.

SITUACIÓN ACTUAL DEL NEGOCIO ¿Cómo considera Ud. la situación actual de su negocio?

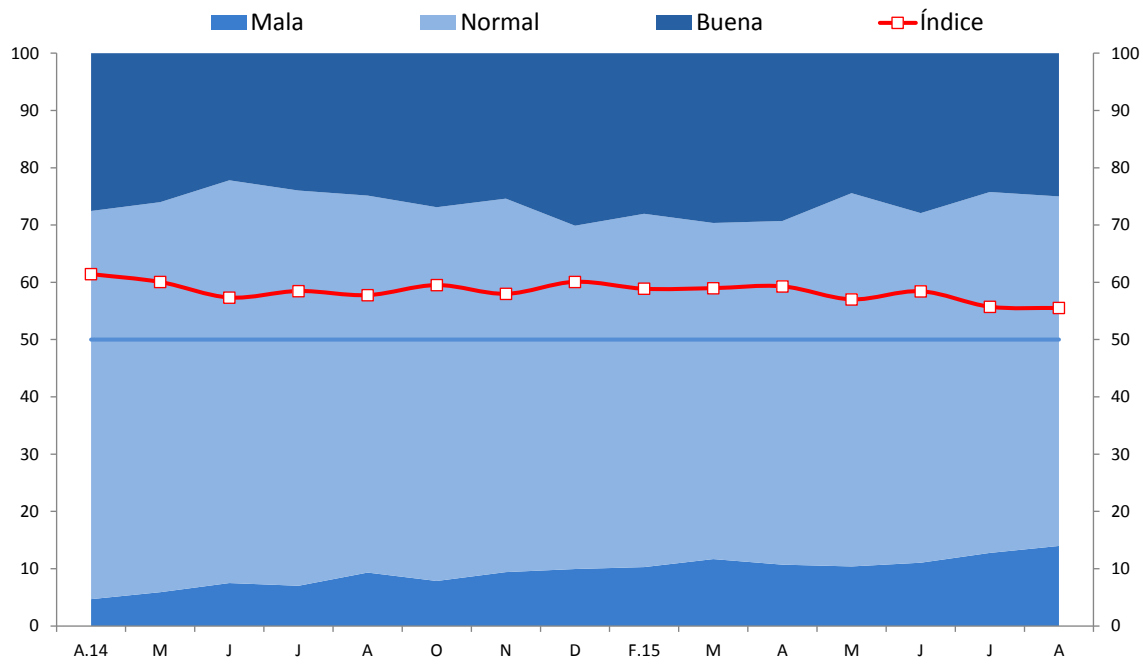

	A.14	M	J	J	A	O	N	D	E.15	F.15	M	A	M	J	J	A
Buena	28	26	22	24	25	27	25	30	30	28	30	29	24	28	24	25
Normal	68	68	70	69	66	65	65	60	60	62	59	60	65	61	63	61
Mala	5	6	7	7	9	8	9	10	10	10	12	11	10	11	13	14
Índice	61	60	57	58	58	60	58	60	60	59	59	59	57	58	56	56

7. El índice del nivel de ventas se ubicó en 48 puntos.

NIVEL DE VENTAS Respecto al mes anterior, ¿cómo considera el nivel de ventas?

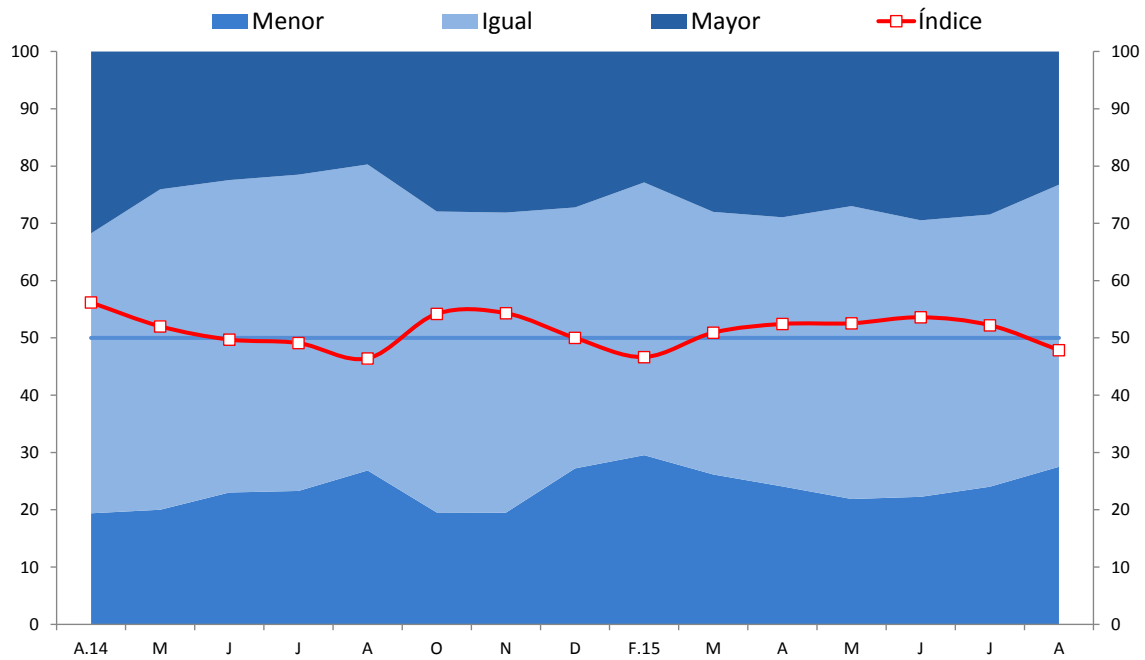

	A.14	M	J	J	A	O	N	D	E.15	F.15	M	A	M	J	J	A
Mayor	32	24	22	21	20	28	28	27	29	23	28	29	27	29	28	23
Igual	49	56	55	55	53	53	52	46	43	48	46	47	51	48	48	49
Menor	19	20	23	23	27	20	19	27	28	30	26	24	22	22	24	28
Índice	56	52	50	49	46	54	54	50	51	47	51	52	53	54	52	48

8. El índice de órdenes de compra pasó de 49 a 46 puntos.

ÓRDENES DE COMPRA RESPECTO AL MES ANTERIOR Respecto al mes anterior, ¿cómo considera el número de órdenes de compra?

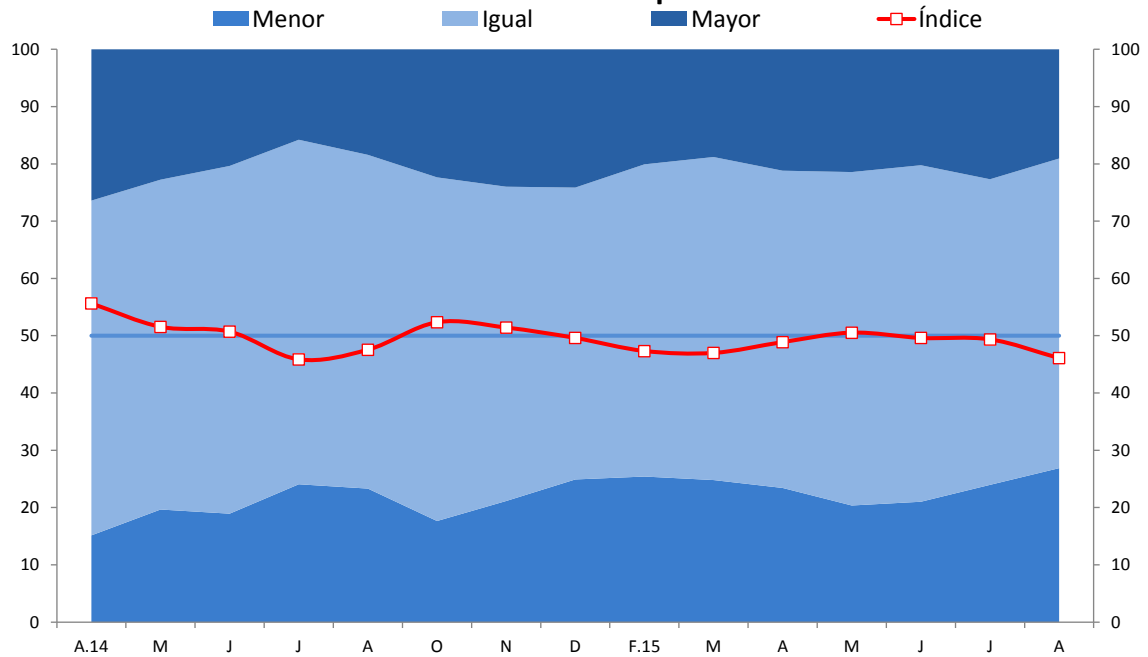

	A.14	M	J	J	A	O	N	D	E.15	F.15	M	A	M	J	J	A
Mayor	26	23	20	16	18	22	24	24	26	20	19	21	21	20	23	19
Igual	58	58	61	60	58	60	55	51	46	55	56	55	58	59	53	54
Menor	15	20	19	24	23	18	21	25	27	25	25	23	20	21	24	27
Índice	56	52	51	46	48	52	51	50	50	47	47	49	51	50	49	46

9. El índice del nivel de producción fue de 50 puntos.

NIVEL DE PRODUCCIÓN Respecto al mes anterior, ¿cómo considera el nivel de producción?

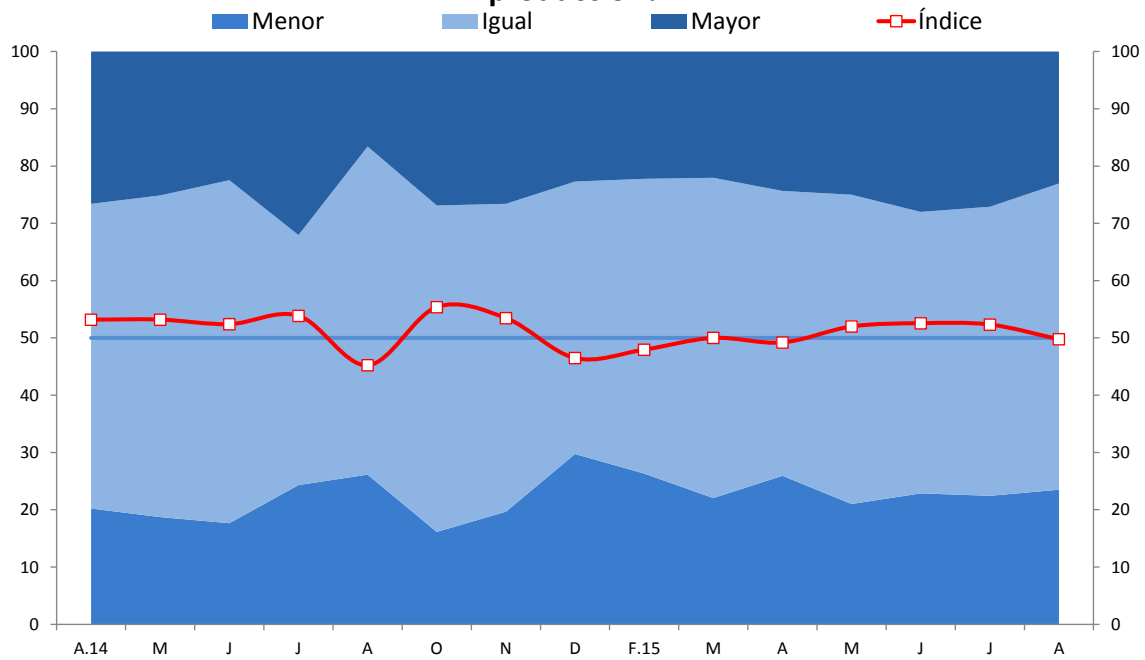

	A.14	M	J	J	A	O	N	D	E.15	F.15	M	A	M	J	J	A
Mayor	27	25	22	32	17	27	27	23	27	22	22	24	25	28	27	23
Igual	53	56	60	44	57	57	54	48	44	51	56	50	54	49	50	53
Menor	20	19	18	24	26	16	20	30	29	26	22	26	21	23	22	24
Índice	53	53	52	54	45	55	53	46	49	48	50	49	52	53	52	50

10. El índice de nivel de inventarios se ubicó en 53 puntos.

INVENTARIOS RESPECTO AL MES ANTERIOR Respecto al mes anterior, ¿cómo considera el nivel de inventarios de productos terminados?

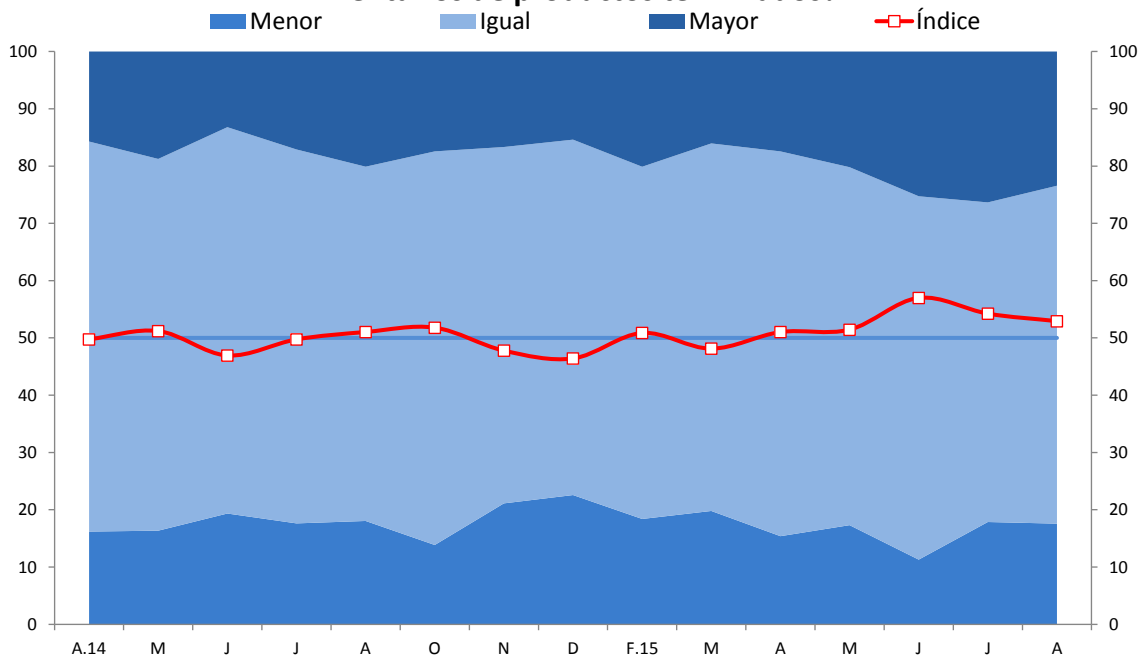

	A.14	M	J	J	A	O	N	D	F.15	M	A	M	A	M	J	J	A
Mayor	16	19	13	17	20	17	17	15	24	20	16	17	20	25	26	23	
Igual	68	65	67	65	62	69	62	62	59	61	64	67	63	63	56	59	
Menor	16	16	19	18	18	14	21	23	17	18	20	15	17	11	18	18	
Índice	50	51	47	50	51	52	48	46	53	51	48	51	51	57	54	53	

Expectativas de actividad

11. Las expectativas a 3 meses de la demanda por los productos de la empresa pasaron de 57 a 55 puntos, manteniéndose en el tramo optimista.

EXPECTATIVA DE DEMANDA DE SUS PRODUCTOS A 3 MESES Indique su previsión para los próximos tres meses respecto a la demanda de los productos de su empresa

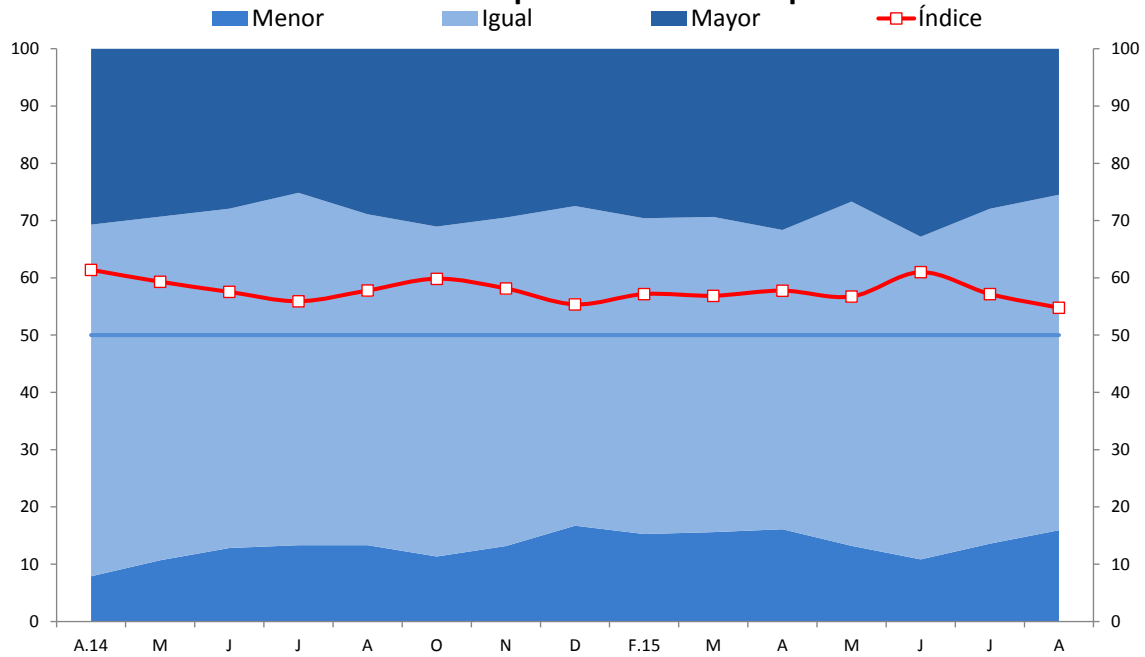

	A.14	M	J	J	A	O	N	D	E.15	F.15	M	A	M	J	J	A
Mayor	31	29	28	25	29	31	29	27	34	30	29	32	27	33	28	25
Igual	61	60	59	62	58	58	57	56	51	55	55	52	60	56	58	59
Menor	8	11	13	13	13	11	13	17	15	15	16	16	13	11	14	16
Índice	61	59	58	56	58	60	58	55	60	57	57	58	57	61	57	55

12.El índice de expectativa de contratación de personal a 3 meses fue de 46 puntos.

EXPECTATIVA DE CONTRATACIÓN DE PERSONAL A 3 MESES Indique su previsión para los próximos tres meses respecto al número de personal empleado en su empresa

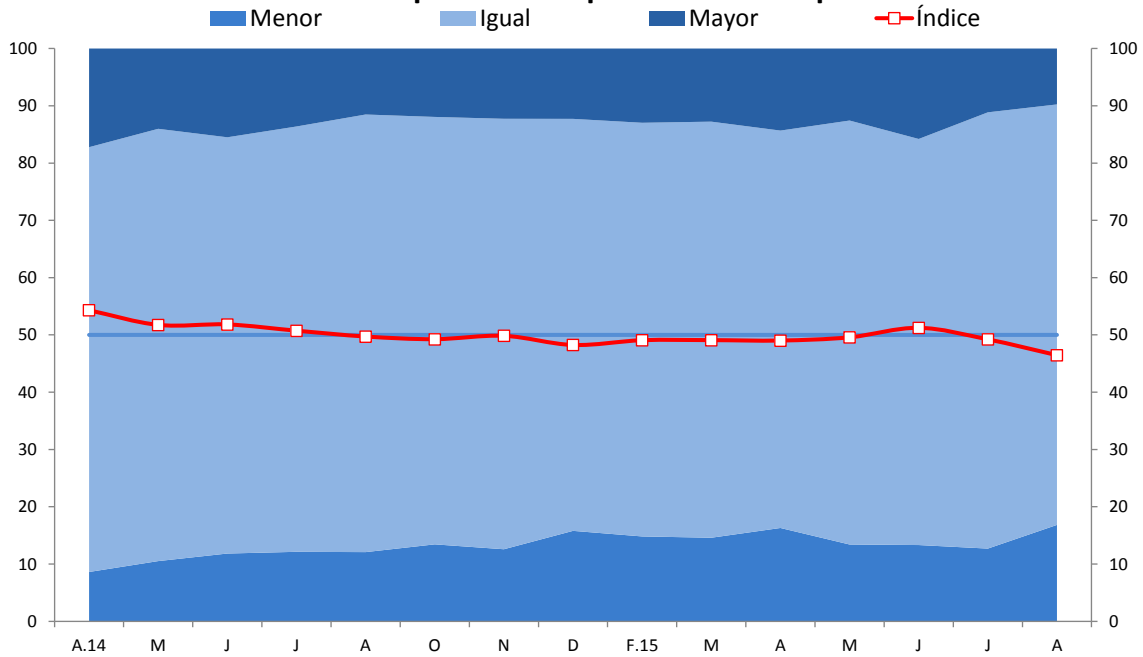

	A.14	M	J	J	A	O	N	D	F.15	M	A	M	J	J	A	
Mayor	17	14	15	14	12	12	12	12	15	13	13	14	13	16	11	10
Igual	74	75	73	74	76	75	75	72	70	72	73	69	74	71	76	73
Menor	9	11	12	12	12	13	13	16	15	15	15	16	13	13	13	17
Índice	54	52	52	51	50	49	50	48	50	49	49	49	50	51	49	46

13.El índice de situación de la empresa a 3 meses pasó de 58 a 54 puntos.

EXPECTATIVA DE LA SITUACIÓN DE SU EMPRESA A 3 MESES Indique su previsión para los próximos tres meses de la situación de su empresa

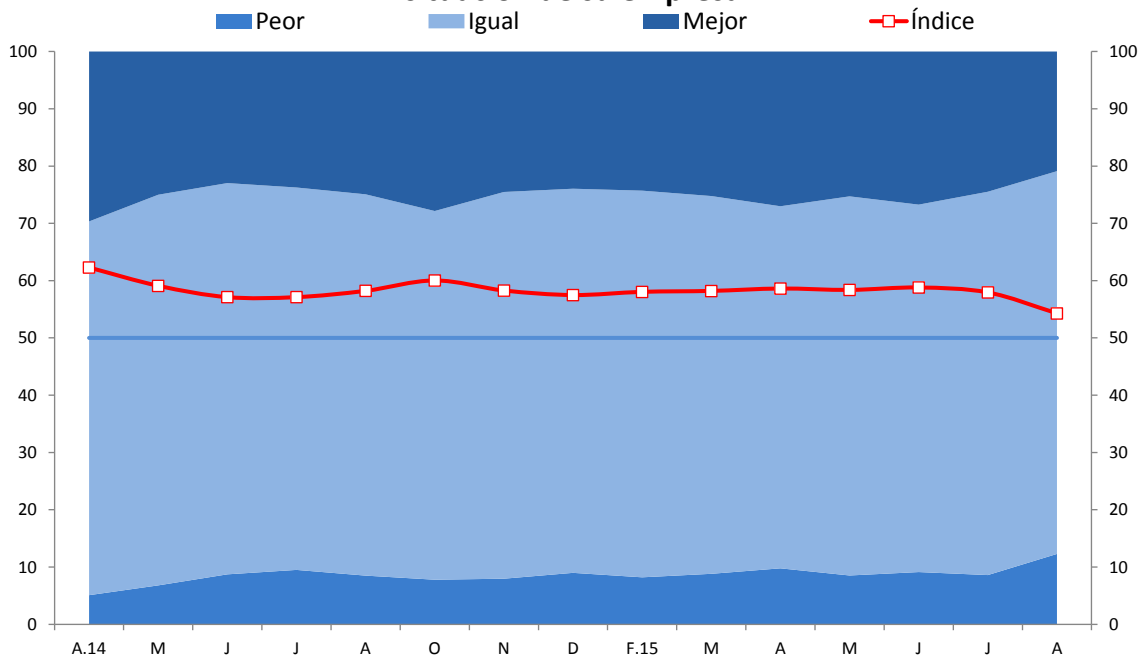

	A.14	M	J	J	A	O	N	D	E.15	F.15	M	A	M	J	J	A
Mejor	30	25	23	24	25	28	25	24	29	24	25	27	25	27	24	21
Igual	65	68	68	67	67	64	68	67	62	68	66	63	66	64	67	67
Peor	5	7	9	9	8	8	8	9	9	8	9	10	9	9	9	12
Índice	62	59	57	57	58	60	58	57	60	58	58	59	58	59	58	54

Expectativas respecto a la economía

14. El índice de expectativas de la situación del sector a 3 meses se ubicó en 48 puntos.

EXPECTATIVA DEL SECTOR A 3 MESES Indique su previsión para los próximos tres meses respecto a la situación de su sector

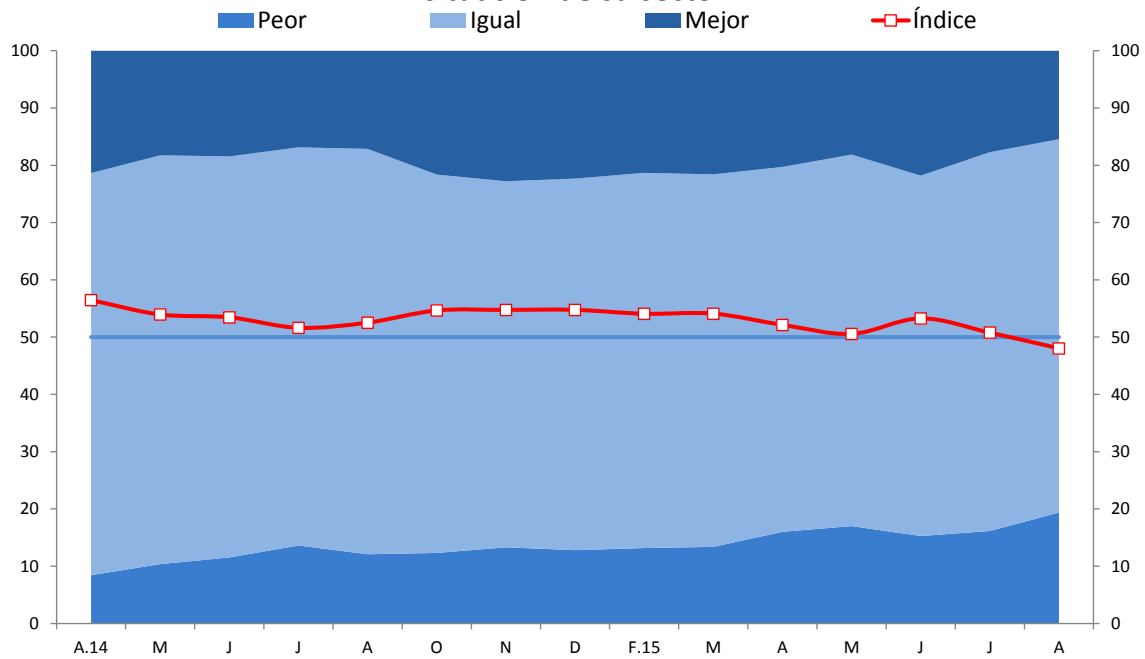

	A.14	M	J	J	A	O	N	D	E.15	F.15	M	A	M	J	J	A
Mejor	21	18	18	17	17	22	23	22	24	21	22	20	18	22	18	15
Igual	70	71	70	70	71	66	64	65	63	66	65	64	65	63	66	65
Peor	8	10	12	14	12	12	13	13	13	13	13	16	17	15	16	19
Índice	56	54	53	52	53	55	55	55	56	54	54	52	51	53	51	48

15. El índice de expectativas de la economía a 3 meses fue de 42 puntos.

EXPECTATIVA DE LA ECONOMÍA A 3 MESES

Indique su previsión para los próximos tres meses respecto a la economía en general

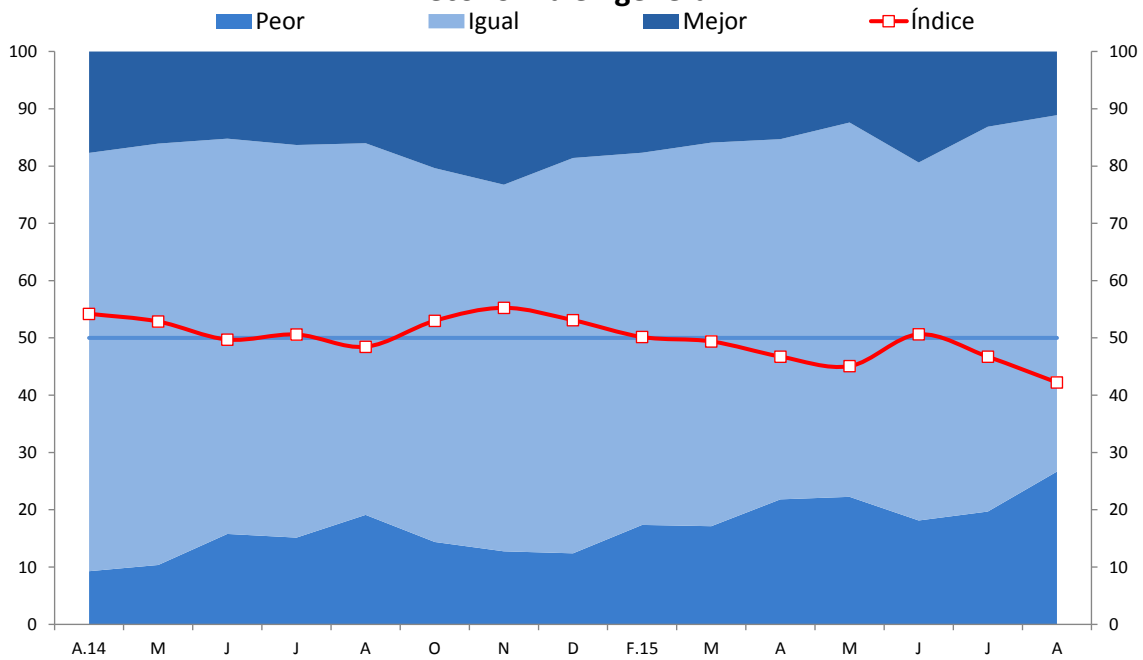

	A.14	M	J	J	A	O	N	D	E.15	F.15	M	A	M	J	J	A
Mejor	18	16	15	16	16	20	23	19	23	18	16	15	12	19	13	11
Igual	73	74	69	69	65	65	64	69	63	65	67	63	65	63	67	62
Peor	9	10	16	15	19	14	13	12	14	17	17	22	22	18	20	27
Índice	54	53	50	51	48	53	55	53	54	50	49	47	45	51	47	42

Condiciones financieras

16. El índice de situación financiera de las empresas pasó de 63 a 61 puntos, manteniéndose en el tramo optimista.

SITUACIÓN FINANCIERA DE LA EMPRESA ¿Cómo considera Ud. la actual situación financiera de su empresa?

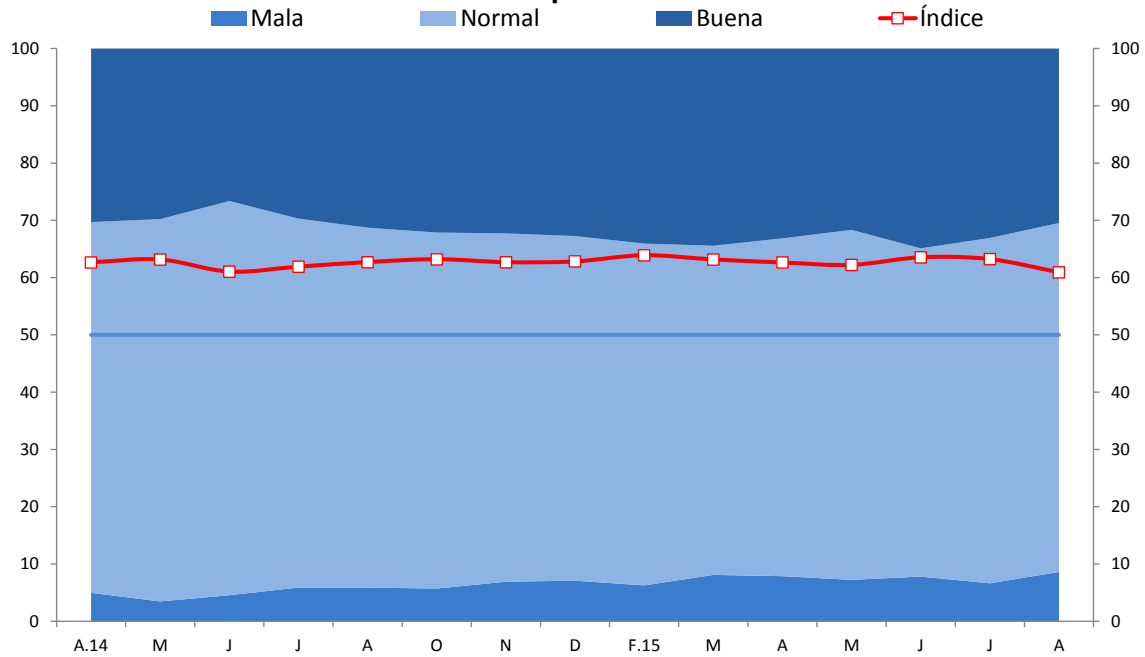

	A.14	M	J	J	A	O	N	D	E.15	F.15	M	A	M	J	J	A
Buena	30	30	27	30	31	32	32	33	33	34	34	33	32	35	33	30
Normal	65	67	69	64	63	62	61	60	59	60	57	59	61	57	60	61
Mala	5	3	5	6	6	6	7	7	9	6	8	8	7	8	7	9
Índice	63	63	61	62	63	63	63	63	62	64	63	63	62	64	63	61

17. El índice de acceso al financiamiento de las empresas encuestadas pasó de 68 a 65 puntos.

SITUACIÓN DE ACCESO AL CRÉDITO DE LA EMPRESA ¿Cómo considera Ud. la actual situación de acceso al crédito de su empresa?

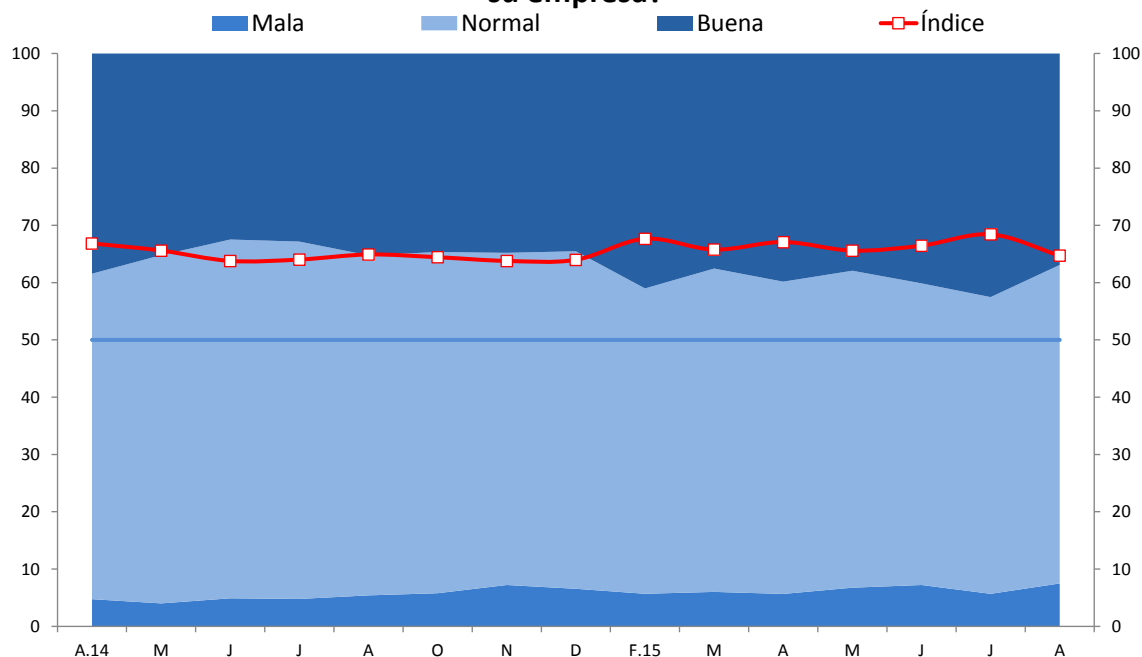

	A.14	M	J	J	A	O	N	D	E.15	F.15	M	A	M	J	J	A
Buena	38	35	32	33	35	35	35	35	37	41	38	40	38	40	43	37
Normal	57	61	63	62	59	60	58	59	54	53	56	55	55	53	52	56
Mala	5	4	5	5	5	6	7	7	9	6	6	6	7	7	6	7
Índice	67	66	64	64	65	64	64	64	64	68	66	67	66	66	68	65

Departamento de Indicadores de Actividad Económica
Subgerencia de Estadísticas Macroeconómicas
Gerencia de Información y Análisis Económico
Gerencia Central de Estudios Económicos
4 de setiembre de 2015